



HOTĂRÂRE

cu privire la: **aprobare organigramă și stat de funcții
pentru Spitalul de Psihiatrie Cronici Schitu Greci**

Având în vedere:

- **expunerea de motive nr.11574/23.10.2015** cu privire la **proiectul de hotărâre nr.11575/23.10.2015**;
- **raportul nr.11576/23.10.2015** al Serviciului Resurse Umane și Managementul Unităților Sanitare din cadrul aparatului de specialitate al Consiliului Județean Olt;
- **raportul nr.11785/28.10.2015** al Comisiei pentru Administrație Publică, Juridică, Apărarea Ordinii Publice, Respectarea Drepturilor Omului și Relații cu Cetățenii;
- **raportul nr.11805/28.10.2015** al Comisiei pentru Muncă, Protecție Socială, Activități Sportive și de Agreement;
- **raportul nr. 11721/28.10.2015** al Comisiei pentru Studii Economico - Sociale, Buget - Finanțe, Integrare Europeană, Administrarea Domeniului Public și Privat al Județului;
- **adresa nr.4.869/13.10.2015 a Spitalului de Psihiatrie Cronici Schitu Greci înaintată Consiliului Județean Olt și înregistrată sub nr.11056/13.10.2015**;
- **nota de fundamentare nr.4858/13.10.2015** cu privire la normativul de personal din cadrul Spitalului de Psihiatrie Cronici Schitu Greci;
- **Hotărârea Comitetului Director al Spitalului de Psihiatrie Cronici Schitu - Greci nr.24/29.09.2015**;
- **Hotărârea Consiliului de Administrație al Spitalului de Psihiatrie Cronici Schitu Greci nr.3/30.09.2015** privind avizarea organigramei și statului de funcții al Spitalului de Psihiatrie Cronici Schitu Greci;
- **prevederile art.1, art.2 alin.(1) lit.d) și lit.e) și alin.(3) din Ordonanța de Urgență a Guvernului nr.162/2008** privind transferul ansamblului de atribuții și competențe exercitate de Ministerul Sănătății Publice către autoritățile administrației publice locale, cu modificările și completările ulterioare;
- **prevederile Hotărârii Consiliului Județean Olt nr.91/24.06.2010** cu privire la aprobarea transferului managementului asistenței medicale al unor unități sanitare publice de la Direcția de Sănătate Publică Olt la Consiliul Județean Olt;
- **protocolul de predare – preluare nr.5737/4233/21.07.2010** încheiat între Direcția de Sănătate Publică Olt și Consiliul Județean Olt, prin care a fost transferat la Consiliul Județean Olt managementul Spitalului de Psihiatrie Cronici Schitu – Greci, Județul Olt;
- **prevederile art.172 alin.(7), art.180 alin.(1) lit.d), art.184 alin.(1) lit.d) și art.185 alin.(1), (2) și (4) din Legea nr.95/2006** privind reforma în domeniul sănătății, republicată cu modificările și completările ulterioare;
- **prevederile art.1 și art.2 lit.a) și f) din Legea nr.53/2003 – Codul Muncii**, republicată, cu modificările și completările ulterioare;

- prevederile Anexei nr.III (Familia ocupațională de funcții bugetare „Sănătate”) la **Legea nr.284/2010 - Lege-cadru** privind salarizarea unitară a personalului plătit din fonduri publice, cu modificările și completările ulterioare;
- prevederile pct.252 din **Anexa 2 - Lista unităților sanitare publice cu paturi pentru care se transferă managementul asistenței medicale către autoritățile administrației publice locale și către Primăria Municipiului București** la **Hotărârea de Guvern nr.529/2010** pentru aprobarea menținerii managementului asistenței medicale la autoritățile administrației publice locale care au desfășurat faze-pilot, precum și a Listei unităților sanitare publice cu paturi pentru care se menține managementul asistenței medicale la autoritățile administrației publice locale și la Primăria Municipiului București și a Listei unităților sanitare publice cu paturi pentru care se transferă managementul asistenței medicale către autoritățile administrației publice locale și către Primăria Municipiului București, cu modificările ulterioare;
- prevederile **Ordinului Ministrului Sănătății nr.727/2010** privind aprobarea structurii organizatorice a Spitalului de Psihiatrie Cronici Schitu – Greci, județul Olt;
- prevederile **Ordinului Ministrului Sănătății nr.1224/2010** privind aprobarea normativelor de personal pentru asistența medicală spitalicească, precum și pentru modificarea și completarea Ordinului ministrului sănătății publice nr.1.778/2006 privind aprobarea normativelor de personal;
- prevederile **art.1, art.3, art.4 alin.(2) și art.6 din Ordinul Ministrului Sănătății nr.1470/2011** pentru aprobarea criteriilor privind angajarea și promovarea în funcții, grade și trepte profesionale a personalului contractual din unitățile sanitare publice din sectorul sanitar;
- prevederile **Anexelor nr.1-31 din Ordinul Ministrului Sănătății nr.834/2011** privind aprobarea Criteriilor pentru clasificarea pe categorii a unităților și subunităților sanitare, stabilirea nivelului de salarizare pe grade pentru personalul cu funcții de conducere, precum și funcțiile care beneficiază de un număr de clase suplimentare față de salariul de bază;
- prevederile **Anexei nr.1 din Ordinul Ministrului Sănătății Publice nr.916/2006** privind aprobarea Normelor de supraveghere, prevenire și control al infecțiilor nosocomiale în unitățile sanitare;
- prevederile **art.1-3 din Ordinul Ministrului Sănătății Publice nr.975/2012** privind organizarea structurii de management al calității serviciilor medicale în cadrul unităților sanitare cu paturi din rețeaua Ministerului Sănătății și a autorităților administrației publice locale,

În temeiul **art. 91 alin.(1) lit.a) și d), alin.(2) lit.c), alin.(5) lit.a) pct.3, art. 97 alin.(1), art.98 coroborat cu art.45 alin.(1) și art.115 alin.(1) lit.c)**din **Legea administrației publice locale nr. 215/2001, republicată, cu modificările și completările ulterioare,**

CONSILIUL JUDEȚEAN OLT adoptă prezenta h o t ă r ă r e:

Art.1.(1) Se aprobă organigrama și statul de funcții pentru SPITALUL DE PSIHIATRIE CRONICI SCHITU GRECI, la nivelul a 182 posturi, conform anexelor nr. 1 și 2 la prezenta hotărâre, după cum urmează:

- personal de conducere (Comitet director)	- 3 posturi;
- personal medico – sanitar	- 143 posturi;
- personal tehnic, economic, informatică, administrativ	- 14 posturi;
- birou management al calității serviciilor medicale	- 3 posturi;
- <u>personal de întreținere și de deservire</u>	<u>- 19 posturi</u>
TOTAL	182 posturi

(2) Ocuparea posturilor din statul de funcții se face cu încadrarea în normativele de personal și în bugetul de venituri și cheltuieli aprobat, prin grija managerului.

Art.2. Orice prevedere contrară prezentei hotărâri își încetează aplicabilitatea la data intrării în vigoare a prezentei hotărâri.

Art.3. Prevederile prezentei hotărâri **se aplică începând cu data de 01.11.2015 și se comunică** Direcției Economice, Buget – Finanțe, Serviciului Resurse Umane și Managementul Unităților Sanitare din cadrul aparatului de specialitate al Consiliului Județean Olt, Spitalului de Psihiatrie Cronici Schitu Greci în vederea aducerii la îndeplinire, Președintelui Consiliului Județean Olt și Instituției Prefectului – Județul Olt.

**PREȘEDINTE
Paul STĂNESCU**

**CONTRASEMNEAZĂ
Secretar al Județului
Gabriel BULETEANU**

**Slatina 29.10.2015
Nr. 140
Ș.V./Ș.V./2 ex.**

Prezenta hotărâre a fost adoptată cu 30 de voturi „pentru”

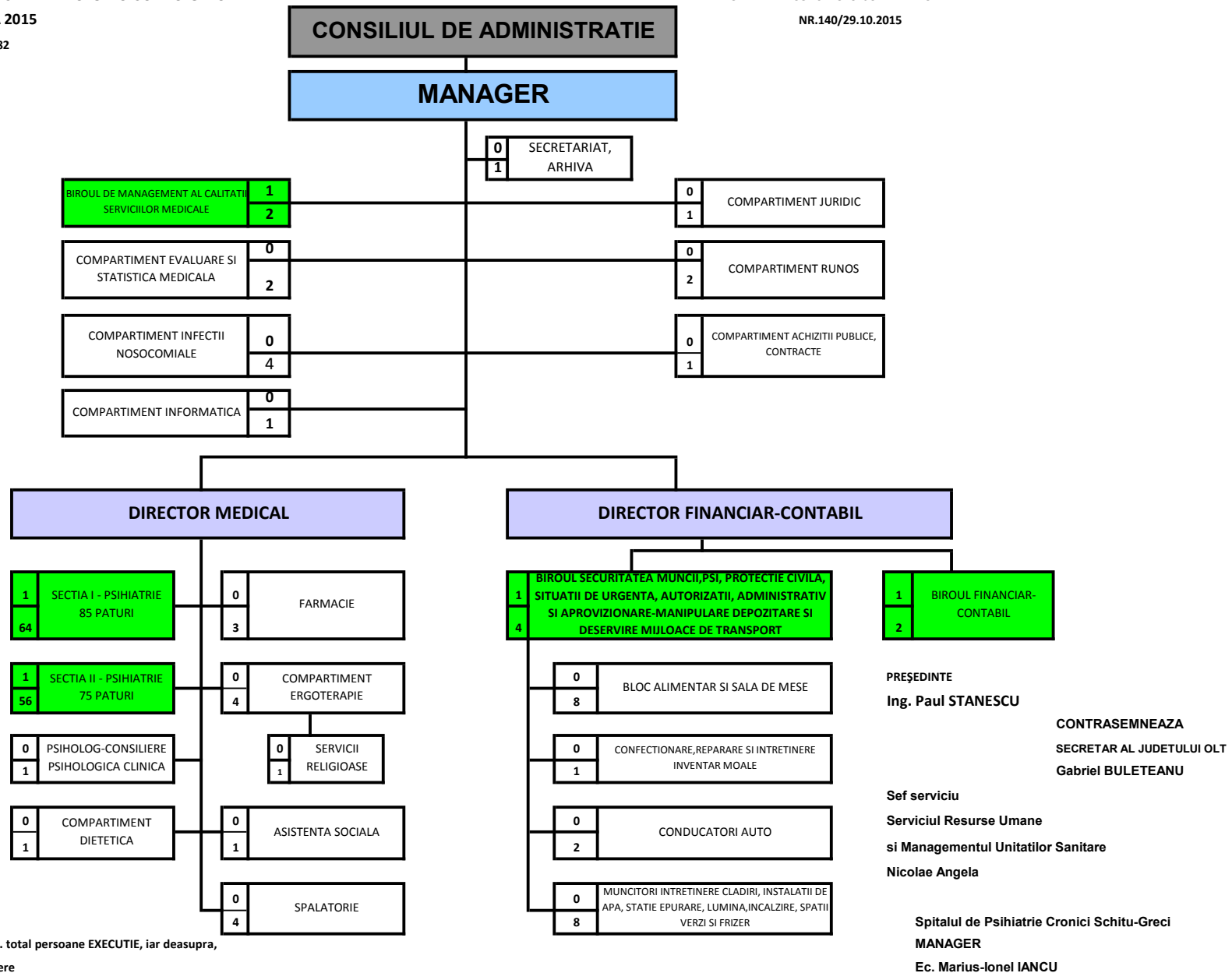

Nota:
În casuta de jos = nr. total persoane EXECUTIE, iar deasupra,
personal de conducere

STAT DE FUNCȚII PE ANUL 2015
conform Ordinului M.S. 1224/2010

Nr. crt.	NUME SI PRENUME	DENUMIRE FUNCTIE	Grad/Treapta	Nivel studii
1	IANCU MARIUS IONEL	MANAGER	II	S
2	BRATOI SORIN CRISTIAN	DIRECTOR MEDICAL	II	S
3	IVAN CATALIN IONUT	DIRECTOR FINANCIAR CONTAB	II	S
I.	PERSONAL MEDICO - SANITAR			
	SECTIA I PSIHIATRIE - 85 PATURI			
4	VACANT	MEDIC SEF SECTIE	II	S
5	GEORGESCU TEOHARI	MEDIC	SPECIALIST	S
6	ȘTEFAN ANA MARIA	MEDIC	SPECIALIST	S
7	GRIGORIE ALINA ELENA	MEDIC	SPECIALIST	S
8	VACANT	ASISTENT ȘEF		PL
9	POPESCU EUGENIA	ASISTENT MEDICAL	PRINCIPAL	PL
10	MOSTEANU CORNELIA	ASISTENT MEDICAL	PRINCIPAL	PL
11	VLAICU MIHAI	ASISTENT MEDICAL	PRINCIPAL	PL
12	TOMESCU SMARANDA	ASISTENT MEDICAL	PRINCIPAL	PL
13	STOIAN GHEORGHE	ASISTENT MEDICAL	PRINCIPAL	PL
14	STANCA ELEONORA	ASISTENT MEDICAL	PRINCIPAL	PL
15	LACHESCU IONELA	ASISTENT MEDICAL	PRINCIPAL	PL
16	CIRSTEA FIRICA	ASISTENT MEDICAL	PRINCIPAL	PL
17	ENACHE ILIE	ASISTENT MEDICAL		PL
18	STAMATIAN FLORENTINA	ASISTENT MEDICAL	PRINCIPAL	PL
19	RINDA MARIANA	ASISTENT MEDICAL	PRINCIPAL	PL
20	COSTACHE ELENA	ASISTENT MEDICAL	PRINCIPAL	PL
21	MOSTEANU AURORA	ASISTENT MEDICAL		PL
22	COȘOBEA CRISTIAN	ASISTENT MEDICAL	PRINCIPAL	PL
23	DUMITRESCU CONSTANTIN	ASISTENT MEDICAL	PRINCIPAL	PL
24	GEORGESCU COSTINELA NICOLETA	ASISTENT MEDICAL		PL
25	VACANT	ASISTENT MEDICAL		PL
26	VACANT	ASISTENT MEDICAL	PRINCIPAL	PL
27	VACANT	ASISTENT MEDICAL	DEBUTANT	PL
28	VACANT	INFIRMIER		G
29	LUNGANU MARIAN	INFIRMIER		G
30	BASTANGA ILIE	INFIRMIER		G
31	MITRAN EUGEN	INFIRMIER		G
32	BAJAN LENUTA	INFIRMIER		G
33	BURCICA ION	INFIRMIER		G
34	DRAGAN ILIE	INFIRMIER		G
35	SCAETE MIHAI	INFIRMIER		G
36	ENACHE MARIANA	INFIRMIER		G
37	POPESCU TEODOR	INFIRMIER		G
38	TOMESCU MARCEL	INFIRMIER		G
39	CONSTANTIN GHEORGHE	INFIRMIER		G
40	IODACHE ION	INFIRMIER		G
41	BAJAN ION	INFIRMIER		G
42	PITUR PARASCHIVA	INFIRMIER		G
43	MELERU DANIEL	INFIRMIER		G
44	BAJAN VASILE	INFIRMIER		G
45	RADU ANA MARIA	INFIRMIER		G
46	LUNGANU ELENA	INFIRMIER		G
47	STOIAN LUMINITA	INFIRMIER		G

48	VACANT	INFIRMIER	DEBUTANT	G
49	VACANT	INFIRMIER	DEBUTANT	G
50	VACANT	INFIRMIER	DEBUTANT	G
51	VACANT	INFIRMIER	DEBUTANT	G
52	GHEORGHE GEORGE	MUNCITOR NECALIFICAT-SUPRAVEGHETOR	I	G
53	NICOLAE ILIE	MUNCITOR NECALIFICAT-SUPRAVEGHETOR	I	G
54	VACANT	MUNCITOR NECALIFICAT-SUPRAVEGHETOR	I	G
55	CONSTANTIN MARIANA	INGRIJITOR		G
56	BOICEA ELENA	INGRIJITOR		G
57	VACANT	INGRIJITOR		G
58	BAJAN MARIA	INGRIJITOR		G
59	VACANT	INGRIJITOR		G
60	SCARLAT GEORGETA	INGRIJITOR		G
61	MITRAN ANA MARIANA	INGRIJITOR		G
62	SIMION ELENA	INGRIJITOR		G
63	SCAETE ALEXANDRA	INGRIJITOR		G
64	LUNGANU TATIANA	INGRIJITOR		G
65	LUNGANU MARIA	INGRIJITOR		G
66	DABUGEANU ANICA	INGRIJITOR		G
67	VACANT	INGRIJITOR		G
68	VACANT	INGRIJITOR		G
SECȚIA II PSIHIATRIE - 75 PATURI				
69	VACANT	MEDIC SEF SECTIE	II	S
70	LEANCA MARIANA	MEDIC	PRIMAR	S
71	DICU ANCA GABRIELA	MEDIC	SPECIALIST	S
72	SUSPENDAT	MEDIC		S
73	VACANT	ASISTENT ȘEF		PL
74	ILIE DANIELA	ASISTENT MEDICAL	PRINCIPAL	PL
75	BALASA GEORGEL	ASISTENT MEDICAL	PRINCIPAL	PL
76	PORUMBEL ILEANA	ASISTENT MEDICAL	PRINCIPAL	PL
77	VLAICU MARIANA	ASISTENT MEDICAL	PRINCIPAL	PL
78	PITUR VALERICA	ASISTENT MEDICAL	PRINCIPAL	PL
79	STANCIU ALEXANDRU	ASISTENT MEDICAL	PRINCIPAL	PL
80	BRUMUSESCU MARIA	ASISTENT MEDICAL	PRINCIPAL	PL
81	TROANA CRISTIANA	ASISTENT MEDICAL	PRINCIPAL	PL
82	RISTEA ELENA	ASISTENT MEDICAL	PRINCIPAL	PL
83	ANTONIE SIMONA	ASISTENT MEDICAL	PRINCIPAL	PL
84	PREDUT ILIE	ASISTENT MEDICAL		PL
85	STANCA TATIANA	ASISTENT MEDICAL	PRINCIPAL	PL
86	COMANESCU VIOREL	ASISTENT MEDICAL		PL
87	ANTITA RAISA NICOLETA	ASISTENT MEDICAL	PRINCIPAL	PL
88	CĂRINDĂȚOIU CRISTIAN	ASISTENT MEDICAL		PL
89	VACANT	ASISTENT MEDICAL		PL
90	VACANT	ASISTENT MEDICAL	DEBUTANT	PL
91	BISCOVEANU MIHAI	INFIRMIER		G
92	SCAETE MARIN	INFIRMIER		G
93	ENE SANDA COCUTA	INFIRMIER		G
94	DAN ELENA	INFIRMIER		G
95	VIDROI IOZEFINA	INFIRMIER		G
96	BECHEANU COSTINA	INFIRMIER		G
97	PITUR GHEORGHE	INFIRMIER		G
98	SCAETE MARIAN	INFIRMIER		G
99	BUREA MARIUS EUGEN	INFIRMIER		G
100	ODAGIU GHEORGHE	INFIRMIER		G
101	SCAETE GHEORGHITA	INFIRMIER		G
102	DRAGAN GHEORGHE	INFIRMIER		G
103	CHIRITA MARIANA	INFIRMIER		G
104	VACANT	INFIRMIER		G
105	VACANT	INFIRMIER	DEBUTANT	G
106	VACANT	INFIRMIER	DEBUTANT	G
107	VACANT	INFIRMIER	DEBUTANT	G
108	VACANT	INFIRMIER	DEBUTANT	G
109	VACANT	INFIRMIER	DEBUTANT	G
110	VACANT	INFIRMIER	DEBUTANT	G
111	VACANT	INFIRMIER	DEBUTANT	G

112	VACANT	INFIRMIER	DEBUTANT	G
113	POPESCU GIORGE	MUNCITOR NECALIFICAT - SUPR	I	G
114	POPA DAN	MUNCITOR NECALIFICAT - SUPR	I	G
115	ANA IULIAN	MUNCITOR NECALIFICAT - SUPR	I	G
116	SISIU GABRIELA	INGRIJITOR		G
117	VACANT	INGRIJITOR		G
118	CORBEANU ELENA	INGRIJITOR		G
119	ANA FLORENTINA	INGRIJITOR		G
120	NICULITA GABRIELA	INGRIJITOR		G
121	GHEORGHE ILIE ADELA	INGRIJITOR		G
122	NICOLAE LENUTA	INGRIJITOR		G
123	COSTEA NATALIA	INGRIJITOR		G
124	DAN IOANA	INGRIJITOR		G
125	VACANT	INGRIJITOR		G
FARMACIE				
126	PÎRVU ȘTEFANA VIOLETA	FARMACIST	SPECIALIST	S
127	VASILE FLORICA	ASISTENT FARMACIE	PRINCIPAL	PL
128	VASILE DRAGOS FLORIN	ASISTENT FARMACIE	PRINCIPAL	PL
COMPARTIMENT EVALUARE ȘI STATISTICA MEDICALA				
129	VACANT	MEDIC STATISTICIAN	PRIMAR	S
130	VACANT	REGISTRATOR MEDICAL		M
COMPARTIMENT ERGOTERAPIE				
131	TAIFAS ADRIANA	ASISTENT MEDICAL	PRINCIPAL	PL
132	TUDOR FLORICA	ASISTENT MEDICAL		PL
133	BINTA PAULA	INFIRMIER		M
134	VACANT	INFIRMIER		G
SERVICII RELIGIOASE				
135	GRIGORE SAMI DUMITREL	PREOT	I	S
PSIHOLOG, CONSILIERE PSIHOLGICĂ CLINICĂ				
136	MARCU LIVIU SORIN	PSIHOLOG	PRACTICANT	S
COMPARTIMENT INFECȚII NOSOCOMIALE				
137	VACANT	MEDIC	SPECIALIST	S
138	POPA ELENA	ASISTENT MEDICAL IGIENA	PRINCIPAL	PL
139	ROȘU MARIA	ASISTENT MEDICAL IGIENA	PRINCIPAL	PL
140	CINDEA MARIAN	MUNCITOR CALIFICAT	I	G
COMPARTIMENT DIETETICA				
141	VACANT	ASISTENT MEDICAL NUTRITIONIS	DEBUTANT	PL
ASISTENȚĂ SOCIALĂ				
142	IONESCU TEODOR DANIEL	ASISTENT SOCIAL	PRINCIPAL	S
SPALATORIE				
143	SISIU MARIANA	SPALATOREASA		G
144	NICOLAE ELENA	SPALATOREASA		G
145	SCAETE MARIANA	SPALATOREASA		G
146	GOTOI AURELIA	SPALATOREASA		G
II. PERSONAL TEHNIC, ECONOMIC, INFORMATICA SI ADMINISTRATIV				
COMPARTIMENT RUNOS				
147	PREDUT VASILICĂ	CONSILIER	IA	S
148	VOICU RODICA	REFERENT	IA	M
COMPARTIMENT JURIDIC				
149	BELGHIRU CATALIN	CONSILIER JURIDIC	I	S
COMPARTIMENT ACHIZITII PUBLICE, CONTRACTE				
150	CONSTANTIN PETRISOR	ECONOMIST	IA	S
BIROUL FINANCIAR CONTABIL				
151	ALEXANDRU FLORENTINA	SEF BIROU	II	S
152	PREDUT VASILICA	REFERENT	IA	M
153	VACANT	ECONOMIST	IA	S
SECRETARIAT, ARHIVĂ				
154	POSTOACA COSTINA	REFERENT	IA	M
BIROUL SECURITATEA MUNCII, PSI, PROTECȚIE CIVILĂ SITUĂȚII DE URGENȚĂ, AUTORIZAȚII, ADMINISTRATIV ȘI APROVIZIONARE-MANIPULARE DEPZITARE ȘI DESERVIRE MIJLOACE DE TRANSPORT				
155	VACANT	SEF BIROU	I	S
156	MOSTEANU IULIAN	REFERENT DE SPECIALITATE	II	S
157	COȘOBEA MARIANA	MAGAZINER		M
158	VISAN LUCIAN	REFERENT	II	M

159	RISTEA ILIE	MUNCITOR NECALIFICAT	I	G
BIROU MANAGEMENT AL CALITĂȚII SERVICIILOR MEDICALE				
160	VACANT	SEF BIROU	II	S
161	DUMITRESCU ANDREEA	PSIHOLOG	PRACTICANT	S
162	VACANT	MEDIC	PRIMAR	S
COMPARTIMENT INFORMATICA				
163	VACANT	ANALIST (PROGRAMATOR) AJUT	DEBUTANT	M
III. PERSONAL DE INTRETINERE SI DESERVIRE				
BLOC ALIMENTAR ȘI SALA DE MESE				
164	BIGIU PETRA	BUCATAREASA	I	G
165	DUMITRESCU MARIA	BUCATAREASA	I	G
166	CHELBAN MARIA	BUCATAREASA	I	G
167	DRAGAN DANIELA	BUCATAREASA	I	G
168	VACANT	BUCATAR	IV	G
169	VACANT	BUCATAR	IV	G
170	VACANT	BUCATAR	IV	G
171	VACANT	BUCATAR	IV	G
CONFECTIONARE, REPARARE, ÎNTREȚINERE INVENTAR MOALE				
172	VACANT	MUNCITOR NECALIFICAT-CONFECT	I	G
MUNCITORI INTRETINERE CLADIRI, INSTALATII DE APA , STAȚIE DE EPURARE, LUMINA, ÎNCĂLZIRE, SPATII VERZI SI FRIZER				
173	STANCA VASILE	MUNCITOR CALIFICAT	I	G
174	VIDROI ION	MUNCITOR CALIFICAT	II	G
175	DAN STELIAN	MUNCITOR NECALIFICAT	I	G
176	ODAGIU IULIAN	MUNCITOR NECALIFICAT	I	G
177	VIDROI AURICA	MUNCITOR NECALIFICAT	I	G
178	BOICEA ILIE	MUNCITOR NECALIFICAT	I	G
179	LUNGANU C-TIN	MUNCITOR NECALIFICAT	I	G
180	VACANT	FRIZER	IV	G
CONDUCATORI AUTO				
181	BIGIU GABRIEL	ȘOFER	II	G
182	SISIU ION	ȘOFER	II	G

TOTAL POSTURI	182
OCUPATE	136
VACANTE	46

Presedinte
Ing. Paul STANESCU

Sef Serviciu
Serviciul Resurse Umane
si Managementul Unitatilor Sanitare
Nicolae Angela

Spitalul de Psihiatrie Cronici Schitu-Greci
MANAGER
Ec. Marius-Ionel IANCU