



ROMÂNIA

CONSILIUL JUDEȚEAN OLT

Bd. A. I. Cuza Nr. 14-SLATINA-Județul Olt-Cod 0500•Tel: 0249/43.10.80• Fax: 0249/43.11.22

HOTĂRÂRE

cu privire la aprobare număr de personal, organigramă, stat de funcții, Plan de școlarizare pentru anul școlar 2016-2017 pentru Școala Populară de Arte și Meserii

Având în vedere:

- expunerea de motive nr.10784/17.10.2016 referitoare la **Proiectul de hotărâre nr.10785/17.10.2016**;
- **raportul nr.10786/17.10.2016** al Serviciului Resurse Umane și Managementul Unităților Sanitare din cadrul aparatului de specialitate al Consiliului Județean Olt;
- **raportul nr.11214/26.10.2016** al Comisiei pentru Administrație Publică, Juridică, Apărarea Ordinii Publice, Respectarea Drepturilor Omului și Relații cu Cetățenii;
- **raportul nr.11245/26.10.2016** al Comisiei pentru Cultură, Învățământ, Activitate Științifică, Sănătate, Familie, Protecție Copii și Culte;
- **raportul nr.11253/26.10.2016** al Comisiei pentru Muncă, Protecție Socială, Activități Sportive și de Agrement;
- **raportul nr.11235/26.10.2016** al comisiei pentru studii economico -sociale, buget-finanțe, integrare europeană, administrarea domeniului public și privat al județului;
- **adresa Școlii Populare de Arte și Meserii nr.807/14.10.2016**, înregistrată la Consiliul Județean sub nr.10776/17.10.2016 prin care a înaintat Raportul nr.808/14.10.2016 cu privire la modificările aduse statului de funcții și planului de școlarizare pentru anul 2016-2017;
- **prevederile Hotărârii Consiliului Județean Olt nr.126/28.07.2016 cu privire la numirea directorului (managerului) Școlii Populare de Arte și Meserii Slatina**;
- **prevederile contractului de management nr.5739/01.06.2016 încheiat între Consiliul Județean Olt, reprezentat prin Președinte și domnul Pinteș Vișeu-Viorel și anexele la contract**;
- **prevederile Dispoziției Directorului Școlii Populare de Arte și Meserii nr.12/01.01.2016** cu privire la numirea profesor plăta cu ora a domnului Enache Liviu Lucian, clasa instrumente populare Morunglav, poziția 36 în statul de funcții al Școlii Populare de Arte și Meserii Slatina;
- **prevederile Dispoziției Directorului Școlii Populare de Arte și Meserii nr.19/08.04.2016** cu privire la încetarea contract individual de muncă nr.75/25.06.2013 al domnului Fieraru Marius Arald din funcția de director adjunct, poziția 2 în statul de funcții al Școlii Populare de Arte și Meserii;
- **prevederile Dispoziției Directorului Școlii Populare de Arte și Meserii nr.18/08.04.2016** cu privire la numirea în funcția de profesor grad didactic II, nivel studii S, în cadrul clasei orga electronică a domnului Fieraru Marius Arald;
- **prevederile Dispoziției Directorului Școlii Populare de Arte și Meserii nr.17/04.04.2016** cu privire la numirea în funcția de instructor, treapta profesională debutant, nivel studii M, în cadrul clasei iconografie a domnului Bungiu Alexandru Hari;

- **prevederile Dispoziției Directorului Școlii Populare de Arte și Meserii nr.14/04.04.2016** cu privire la numirea în funcția de instructor, treapta profesională II, nivel studii M, în cadrul clasei de împletituri a doamnei Fieraru Elena;
- **prevederile Dispoziției Directorului Școlii Populare de Arte și Meserii nr.15/04.04.2016** cu privire la numirea în funcția de instructor, treapta profesională III, nivel studii M, clasa de salarizare 14 în cadrul clasei instrumente populare a domnului Drăgulin Mihai Ionuț;
- **prevederile Dispoziției Directorului Școlii Populare de Arte și Meserii nr.16/04.04.2016** cu privire la numirea în funcția de instructor, treapta profesională I, nivel studii M, în cadrul clasei de dans popular a domnului Dima Florea;
- **prevederile Dispoziției Directorului Școlii Populare de Arte și Meserii nr.13/04.04.2016** cu privire la numirea în funcția de inspector de specialitate, grad I, nivel studii S, în cadrul Compartimentului buget, resurse umane și administrativ a doamnei Gughea Gabriela;
- **prevederile Dispoziției Directorului Școlii Populare de Arte și Meserii nr.45/26.09.2016** cu privire la promovarea în funcția de expert, grad profesional II a domnului Ariciu Marian Sandu;
- **prevederile Dispoziției Directorului Școlii Populare de Arte și Meserii nr.44/26.09.2016** cu privire la promovarea în funcția de instructor, treapta profesională I, a doamnei Nițu Victoria;
- **prevederile Dispoziției Directorului Școlii Populare de Arte și Meserii nr.47/26.09.2016** cu privire la promovarea în funcția de expert, grad profesional I, a domnului Teodorescu Florian;
- **prevederile Dispoziției Directorului Școlii Populare de Arte și Meserii nr.46/26.09.2016** cu privire la promovarea în funcția de expert, grad profesional II, a doamnei Dozescu Mădălina Petronela;
- **prevederile Hotărârea Consiliului Județean Olt nr.176/17.12.2015** cu privire la aprobare organigramă, număr de personal, stat de funcții, Plan de școlarizare pentru anul școlar 2015-2016 și Regulament de Organizare și Funcționare pentru Școala Populară de Arte și Meserii, modificată prin **Hotărârea Consiliului Județean Olt nr.172/29.09.2016**;
- **prevederile art.2 alin.(1) și (2), art.4 alin.(1)-(3), art.5 alin.(1), art.6 alin.(1) și art.12-14** din Ordonanța de Urgență a Guvernului nr.118/2006 privind înființarea, organizarea și desfășurarea activității așezămintelor culturale, aprobată cu modificări și completări prin Legea nr.143/2007, cu modificările și completările ulterioare;
- **Studiul de caz al Școlii Populare de Arte și Meserii Slatina nr.805/12.10.2016**;
- **Adresele Instituției Prefectului Județul Olt nr.17.666/07.03.2014 și nr.18.475/25.03.2014, înregistrate la Consiliul Județean Olt sub nr.2.985/25.03.2014 și respectiv, nr. 2601/13.03.2014**;
- **prevederile art.III alin.(1) din Ordonanța de Urgență a Guvernului nr.63/2010** pentru modificarea și completarea Legii nr.273/2006 privind finanțele publice locale, precum și pentru stabilirea unor măsuri financiare, aprobată cu modificări și completări prin Legea nr.13/2011, cu modificările și completările ulterioare;
- **prevederile art.XIII din Ordonanța de Urgență a Guvernului nr.2/2015** pentru modificarea și completarea unor acte normative, precum și alte măsuri, aprobată prin Legea nr.171/2015, cu modificările și completările ulterioare;
- **prevederile art.31 din Ordonanța de Urgență a Guvernului nr.83/2014** privind salarizarea personalului plătit din fonduri publice în anul 2015, precum și alte măsuri în domeniul cheltuielilor publice, aprobată cu modificări și completări prin Legea nr.71/2015, cu modificările și completările ulterioare;
- **prevederile art.21 din Ordonanța de Urgență a Guvernului nr.57/2015** privind salarizarea personalului plătit din fonduri publice în anul 2016, prorogarea unor termene, precum și unele măsuri fiscal-bugetare, cu completările și modificările ulterioare;
- **prevederile art.1 alin.(1) din Legea nr.53/2003 – Codul Muncii**, republicată, cu modificările și completările ulterioare;
- **prevederile din Anexa I - Cap.II, lit.C, pct.III și lit.D, Anexa II pct.5 și Anexa IV - Cap.V, lit.a) și Cap.VI lit.C din Legea nr.284/2010 - Legea - cadru privind salarizarea unitară a personalului plătit din fonduri publice**, cu modificările și completările ulterioare;

În temeiul art. 91 alin.(1), lit.a) și art.97 alin.(1), art.98 coroborat cu art.45 alin.(1) și art.115 alin.(1) lit.c) din Legea administrației publice locale nr. 215/2001, republicată, cu modificările și completările ulterioare,

CONSILIUL JUDEȚEAN OLT adoptă prezenta hotărâre:

Art.1. Se aprobă numărul de personal, organigrama și statului de funcții pentru Școala Populară de Arte și Meserii, la nivelul a 53 de posturi, conform anexelor nr.1 și 2 la prezenta hotărâre.

Art.2. Se aprobă Planului de școlarizare pentru anul școlar 2016-2017 pentru Școala Populară de Arte și Meserii, conform anexei nr.3 la prezenta hotărâre.

Art.3. La data intrării în vigoare a prezentei hotărâri își încetează aplicabilitatea prevederile art.1 și art.2 din Hotărârea Consiliului Județean Olt nr.176/17.12.2015, modificată prin Hotărârea Consiliului Județean Olt nr.172/29.09.2016.

Art.4. Anexele nr.1- 3 fac parte integrantă din prezenta hotărâre.

Art.5. Prezenta hotărâre se aplică începând cu data de 01.11.2016 și se comunică: Direcției Economice, Buget-Finanțe și Serviciului Resurse Umane și Managementul Unităților Sanitare din cadrul aparatului de specialitate al Consiliului Județean Olt și Școlii Populare de Arte și Meserii în vederea aducerii la îndeplinire, Președintelui Consiliului Județean Olt și Instituției Prefectului – Județul Olt.

**PREȘEDINTE
Marius OPRESCU**

**Contrasemnează
Secretar al județului
Gabriel BULETEANU**

**Slatina 27.10.2016
Nr. 188
B.L./B.L./2 ex**

Prezenta hotărâre a fost adoptată cu un număr de 31 voturi „pentru”

ORGANIGRAMĂ

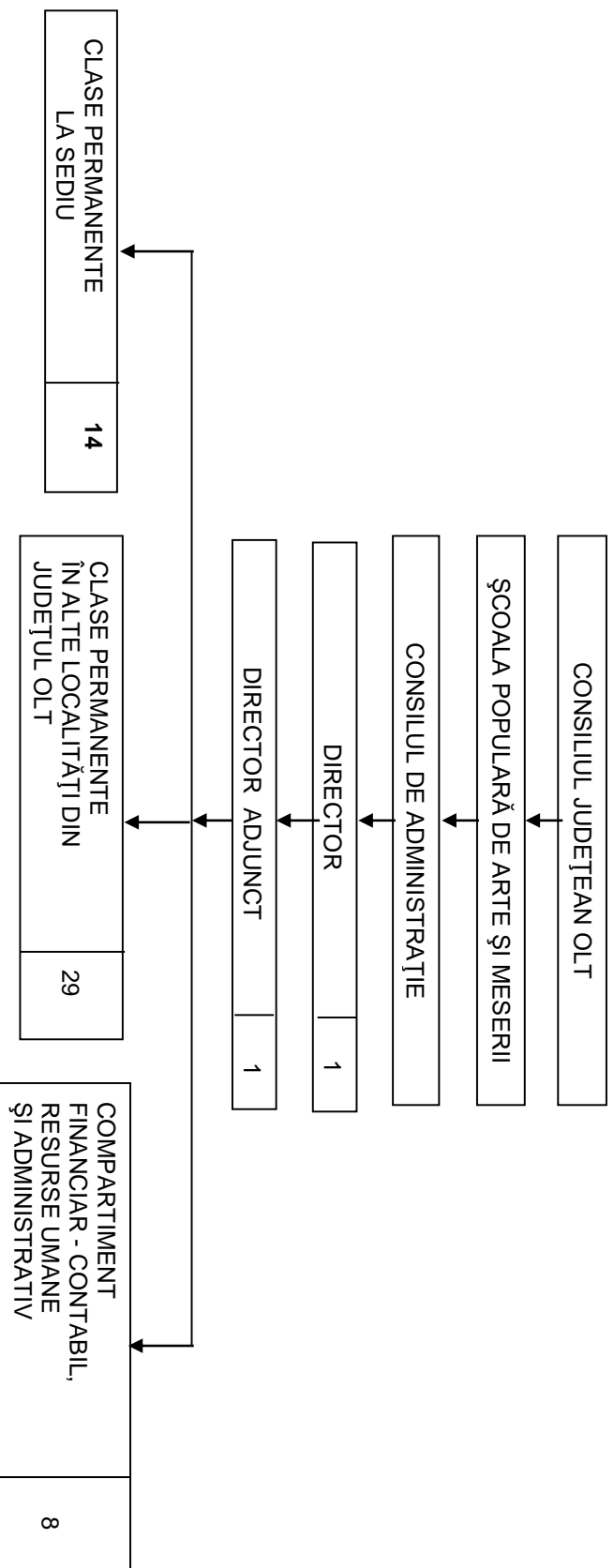

DIRECTOR
Școala Populară de Arte și Meserii
PINTEA VIVI - VIOREL

ȘEF SERVICIU
Serviciul Resurse Umane și
Managementul Unităților Sanitare
Angela NICOLAE

ȘTAT DE FUNCȚII pentru Școala Populara de Arte si Meserii

Nr. Crt.	Numele prenumele	Structura	Funcția contractuală		Grad/treaptă /profesional/ă grad didactic	Nivelul studiilor
			de conducere	de execuție		
		CONDUCERE				
1.	Pintea Vivi Viorel		Director, gr.II			
2.	VACANT		Director adjunct, gr.II			
		CLASE PERMANENTE SLATINA				
3.	Silinescu Deniza Maria		-	Profesor	II	S
4.	Bușu Alin		-	Profesor	Debutant	S
5.	VACANT		-	Expert	I	S
6.	DuțăDumitreI		-	Instructor	I	M
7.	Duță Emilia		-	Expert	I	S
8.	Fieraru Marius Arald		-	Profesor	II	S
9.	Butucea Nicolina		-	Profesor	Definitiv	S
10.	Onțica Iulian		-	Profesor	Definitiv	S
11.	BarbuiaVictorița		-	Instructor	III	M
12.	Popa Nicolae		-	Instructor	I	M
13.	Diaconu Gheorghe		-	Instructor	I	M
14.	Dozescu Mădălina		-	Expert	II	S
15.	Vîlcu Ioana		-	Instructor	I	M
16.	Ispas Constantin		-	Instructor	I	M
17.	Bungiu Alexandru Hari		-	Instructor	Debutant	M
		CLASE PERMANENTE ÎN ALTE LOCALITĂȚI DIN JUDEȚ				
18.	Stanescu Marian		-	Instructor	I	M
19.	VACANT		-	Instructor	I	M
20.	Beciu Florea		-	Expert	I	S
21.	Bucureșteanu Dumitru		-	Instructor	I	M
22.	Enache Liviu Lucian		-	Instructor	I	M
23.	Dragomir Marinela		-	Instructor	I	M
24.	Stroe Lucian Adrian		-	Instructor	I	M
25.	Baracu Ion		-	Instructor	I	M
26.	Fieraru Elena		-	Instructor	II	M

27.	Stan Alexandru		-	Instructor	III	M
28.	Radu Vasile		-	Expert	I	S
29.	Trușcă Ștefan		-	Instructor	I	M
30.	Liceanu Dumitru		-	Instructor	I	M
31.	Voicu Daniel		-	Expert	I	S
32.	Dragulin Mihai Ionut		-	Instructor	III	M
33.	Cococi Ionel		-	Instructor	I	M
34.	Filip Alexandrina		-	Instructor	I	M
35.	Scarlat Marin		-	Instructor	I	M
36.	Enache Liviu Lucian		-	Profesor	I	S
37.	Teodorescu Florian		-	Expert	I	S
38.	Nițu Victoria		-	Instructor	I	M
39.	Dragomira Nichita		-	Instructor	I	M
40.	Ariciu Marin Sandu		-	Expert	II	S
41.	Dima Florea		-	Instructor	I	M
42.	Nițu Florentina Carmina		-	Profesor	Definitiv	S
43.	VACANT		-	Instructor	III	M
44.	VACANT			Expert	II	S
45.	VACANT			Profesor	Definitiv	S
		COMPARTIMENT FINANCIAR – CONTABIL, RESURSE UMANE ADMINISTRATIV ȘI AUXILIAR				
46.	Gughea Gabriela		-	Inspector de specialitate	I	S
47.	Popa Iuliana Dana		-	Inspector de specialitate	I	S
48.	Neț Gabriel		-	Inspector de specialitate	II	S
49.	Marin Georgeta		-	Inspector de specialitate	II	S
50.	Gughea Constantin Cristian			Mestru lumini-sunet	I	M
51.	Marușca Petrisor		-	Magaziner	-	M
52.	Rogojinaru Nicolae		-	Sofer	-	M
53.	Draganau Mihaela		-	Ingrijitor	-	M

DIRECTOR
Școala Populară de Arte și Meserii
PINTEA VIVI -VIOREL

ȘEF SERVICIU
Serviciul Resurse Umane și
Managementul Unităților Sanitare
Angela NICOLAE

**Plan Școlarizare
pentru anul școlar 2016-2017**

A. Clase permanente in Municipiul Slatina

I. Secția de muzică.

Nr. Crt	Disciplina	Norma didactica ore/sapt	Nr. min. elevi	Mod predare		Durata curs
				Individual	Grupe	
1	Canto clasic	18	18	x	-	3 ani
2	Acordeon	18	18	x	-	3 ani
3	Chitara	18	18	x	-	3 ani
4	Vioara-pian	18	18	x	-	5-3 ani
5	Pian -percuție	18	18	x	-	5-3 ani
6	Orga electronica	18	18	x	-	3 ani
7	Instrumente populare-canto popular	18	18	x	-	3-5 ani

II. Secția arte vizuale

Nr. Crt	Disciplina	Norma didactica	Nr. min. elevi	Mod predare		Durata curs
				Individual	Grupe	
8	Cine-foto	18	24	-	x	2 ani
9	Actorie	18	24	-	x	2 ani
10	Pictura arta plastica	18	24	-	x	3 ani
11	Dans modern	18	24	-	x	3 ani
12	Balet	18	24	-	x	5 ani
13	Dans Popular	18	24	-	x	2 ani
14	Pictura-iconografie	18	24	-	x	3 ani

TOTAL A (I +II)

14 clase permanente la sediu(Slatina)

B. Clase permanente în alte localități din județ

Nr. Crt	Disciplina	Norma didactica	Nr. min. elevi	Mod predare		Durata curs	Localitate
				Individual	Grupe		
15	Dans popular	18	24	-	x	2 ani	Izvoare/Șerbanesti
16	Instrumente populare	18	24	-	x	3-5 ani	Corabia
17	Actorie	18	24	-	x	2 ani	Caracal
18	Instrumente populare	18	24	-	x	3-5 ani	Piatra Olt
19	Dans popular	18	24	-	x	2 ani	Bobicești
20	Nai	18	18	x	-	3 ani	Izbiceni
21	Dans popular	18	18	-	x	2 ani	Dobrosloveni
22	Arta populara cioplit	18	24	-	x	2 ani	Corbu
23	Arta populara pictura	18	24	-	x	3 ani	Vitomirești
24	Arta populara olarit	18	24	-	x	2 ani	Oboga
25	Cojocarit	18	24	-	x	2 ani	Vadastra
26	Instrumente populare	18	24	-	x	3-5 ani	Cezieni
27	Dans popular	18	24	-	x	2 ani	Movileni
28	Ceramica	18	24	-	x	2 ani	Vadastra
29	Cusut-țesut	18	24	-	x	2 ani	Cezieni
30	Dans popular	18	24	-	x	2 ani	Optași
31	Instrumente populare si canto popular	18	24	-	x	3-5 ani	Morunglav
32	Dans popular	18	24	-	x	2 ani	Caracal
33	Arta plastica pictura	18	24	-	x	3 ani	Vișina-Noua
34	Dans popular	18	24	-	x	2 ani	Corbu
35	Instrumente populare	18	24	-	x	3-5 ani	Iancu Jianu
36	Dans	18	24	-	x	2 ani	Sprancenata
37	Instrumente populare	18	24	-	x	3-5 ani	Dobrețu
38	Impletituri nuiete	18	18	x	-	2 ani	Cezieni
39	Instrumente populare si Canto popular	18	24	x	-	3-5 ani	Brebeni
40	Dans popular	18	24	-	x	2 ani	Potcoava
41	Canto popular	18	18	x	-	3 ani	Potcoava

TOTAL B 27 clase permanente in alte localitati din judet

TOTAL GENERAL A + B 41 clase permanente

DIRECTOR

**Școala Populară de Arte și Meserii
PINTEA VIVI -VIOREL**

ȘEF SERVICIU

**Serviciul Resurse Umane și
Managementul Unităților Sanitare
Angela NICOLAE**