



# ROMÂNIA

## CONSILIUL JUDEȚEAN OLT

Bd.A.I.Cuza Nr.14-SLATINA-Județul Olt-Cod 230025•Tel:0249/43.10.80• Fax: 024943.11.22

### HOTĂRÂRE

- **cu privire la: aprobarea organigramei și a statului de funcții pentru Spitalul Județean de Urgență Slatina;**
- **modificarea structurii organizatorice a Spitalului Județean de Urgență Slatina, aprobate prin Hotărârea Consiliului Județean Olt nr.227/15.12.2016.**

#### Având în vedere:

- **expunerea de motive nr.1483/17.02.2017** cu privire la proiectul de hotărâre nr.1484/17.02.2017;
- **raportul nr.1485/17.02.2017** al Serviciului Resurse Umane și Managementul Unităților Sanitare;
- **raportul nr.1574/21.02.2017** al Comisiei pentru Administrație Publică, Juridică, Apărarea Ordinii Publice, Respectarea Drepturilor Omului și Relații cu Cetățenii;
- **raportul nr.1588/21.02.2017** al Comisiei pentru Cultură, Învățământ, Activitate Științifică, Sănătate, Familie, Protecție Copii și Culte;
- **raportul nr.1618/21.02.2017** al Comisiei pentru Muncă, Protecție Socială, Activități Sportive și de Agreement;
- **adresa Spitalului Județean de Urgență Slatina nr.4371/14.02.2017**, înaintată Consiliului Județean Olt și înregistrată sub nr.1372/14.02.2017;
- **prevederile Hotărârii Consiliului Județean Olt nr.91/24.06.2010** cu privire la aprobarea transferului managementului asistenței medicale al unor unități sanitare publice de la Direcția de Sănătate Publică Olt la Consiliul Județean Olt;
- **prevederile Hotărârii Consiliului Județean Olt nr.76/21.04.2016** cu privire la aprobare organigramă și stat de funcții pentru Spitalul Județean de Urgență Slatina, cu modificările ulterioare;
- **prevederile art.172 alin. (7) și art.180 alin. (1) lit. d) și alin. (2) din Legea nr.95/2006** privind reforma în domeniul sănătății, republicată, cu modificările ulterioare;
- **prevederile art.1, art. 2 lit. a) și f) din Legea nr.53/2003 – Codul Muncii**, republicată, cu modificările și completările ulterioare;
- **prevederile anexei nr. III – Sănătate - la Legea – cadru nr.284/2010** privind salarizarea unitară a personalului plătit din fonduri publice, cu modificările și completările ulterioare;
- **prevederile art.16 lit.e) și art.18 alin.(1) lit.b) din Ordonanța de Urgență a Guvernului nr.162/2008** privind transferul ansamblului de atribuții și competențe exercitate de Ministerul Sănătății către autoritățile administrației publice locale, aprobată prin Legea nr. 174/2011, cu modificările ulterioare;
- **prevederile art.15 lit.a) - c) din Normele metodologice de aplicare a Ordonanței de Urgență a Guvernului nr.162/2008** privind transferul ansamblului de atribuții și competențe exercitate de Ministerul Sănătății către autoritățile administrației publice locale, **aprobate prin Hotărârea Guvernului nr.56/2009, modificate prin Hotărârea Guvernului nr. 947/2009;**
- **prevederile art.1, pct.3 lit. a) din Ordinul Ministrului Sănătății nr.921/2006** privind stabilirea atribuțiilor comitetului director din cadrul spitalului public;

- **prevederile Ordinului Ministrului Sănătății nr.1224/2010** privind aprobarea normativelor de personal pentru asistența medicală spitalicească, precum și pentru modificarea și completarea Ordinului ministrului sănătății publice nr.1.778/2006 privind aprobarea normativelor de personal;
- **prevederile art.4 din Regulamentul de organizare și funcționare a secțiilor și compartimentelor de anestezie intensivă, aprobat prin Ordinul Ministrului Sănătății nr. 1500/2009**, cu completările ulterioare;
- **prevederile art.1 pct.1 din Ordinul Ministrului Sănătății Publice nr.1706/2007** privind conducerea și organizarea unităților și compartimentelor de primire a urgențelor, cu modificările și completările ulterioare;
- **prevederile Cap II, pct. 1 lit. a) din anexa nr.1 la Ordinul Ministrului Sănătății Publice nr.916/2006** privind aprobarea Normelor de supraveghere, prevenire și control al infecțiilor nosocomiale în unitățile sanitare;
- **prevederile art.1 alin.(4) și art.7 din Ordinul Ministrului Sănătății nr.375/2006** privind înființarea, organizarea și funcționarea centrelor de sănătate mintală;
- **prevederile art.1 și art.3 alin.(1) din Ordinul Ministrului Sănătății nr.975/2012** privind organizarea structurii de management al calității serviciilor medicale în cadrul unităților sanitare cu paturi din rețeaua Ministerului Sănătății și a autorităților administrației publice locale,
- Decizia Managerului Spitalului Județean de Urgență Slatina nr.14/10.01.2017 referitoare la trecerea în anul V de rezidențiat a d-nei. dr. Oncescu Nicoleta Mihaela, medic rezident pe post an IV, specialitatea obstetrică-ginecologie;
- Decizia Managerului Spitalului Județean de Urgență Slatina nr.11/10.01.2017 referitoare la trecerea în anul V de rezidențiat a d-nei. dr. Georgescu Alexandra, medic rezident pe post an IV, specialitatea anestezie și terapie intensivă;
- Decizia Managerului Spitalului Județean de Urgență Slatina nr.13 referitoare la trecerea în anul V de rezidențiat a d-lui. dr. Corăci Robert Octavian, medic rezident anul IV, specialitatea chirurgie plastică, microchirurgie reconstructivă;
- Decizia Managerului Spitalului Județean de Urgență Slatina nr.110/08.02.2017 referitoare la trecerea în anul V de rezidențiat a d-lui. dr. Grămăticu Ion, medic rezident pe post an IV, specialitatea ortopedie și traumatologie;
- Decizia Managerului Spitalului Județean de Urgență Slatina nr.10/10.01.2017 referitoare la trecerea în anul IV de rezidențiat a d-nei. dr. Alexandru Maria Mirela, medic rezident pe post an III, specialitatea reabilitare medicală;
- Decizia Managerului Spitalului Județean de Urgență Slatina nr.12/10.01.2017 referitoare la trecerea în anul V de rezidențiat a d-nei. dr. Uleanu Lavinia Andreea, medic rezident pe post an IV, specialitatea oncologie medicală;
- Decizia Managerului Spitalului Județean de Urgență Slatina nr.15/10.01.2017 referitoare la trecerea în anul V de rezidențiat a d-nei. dr. Vasile Ionela Denisa, medic rezident pe post an IV, specialitatea medicină internă;
- Decizia Managerului Spitalului Județean de Urgență Slatina nr.26/13.01.2017 referitoare la promovarea în funcția de medic specialist a d-nei. dr. Cepăreanu Maria Monica, medic rezident an IV, specialitatea reumatologie la Secția medicină internă;
- Decizia Managerului Spitalului Județean de Urgență Slatina nr.29/13.01.2017 referitoare la promovarea în funcția de medic specialist a d-lui. dr. Popa Florin Augustin, medic rezident an V, specialitatea chirurgie plastică, microchirurgie reconstructivă la Compartiment chirurgie plastică, microchirurgie reconstructivă;
- Decizia Managerului Spitalului Județean de Urgență Slatina nr.47/25.01.2017 referitoare la promovarea în funcția de medic specialist a d-nei. dr. Sindile Nicoleta, medic rezident an V, specialitatea cardiologie la Secția cardiologie;
- Decizia Managerului Spitalului Județean de Urgență Slatina nr.53/26.01.2017 referitoare la promovarea în funcția de medic specialist a d-nei. dr. Dragomirescu Ana Cristina, medic rezident an IV, specialitatea endocrinologie la Secția diabet zaharat, boli nutriție și metabolice – compartiment endocrinologie;
- Decizia Managerului Spitalului Județean de Urgență Slatina nr.54 referitoare la promovarea în funcția de medic specialist a d-lui. dr. Duican Cătălin Ionuț, medic rezident an V, specialitatea ortopedie și traumatologie la Secția ortopedie și traumatologie;
- Decizia Managerului Spitalului Județean de Urgență Slatina nr.55/16.01.2017 referitoare la promovarea în funcția de medic specialist a d-nei. dr. Rada Paula Alina, medic rezident an IV, specialitatea recuperare, medicină fizică și balneologie la Secția recuperare medicină fizică și balneologie;
- Decizia Managerului Spitalului Județean de Urgență Slatina nr.56/26.01.2017 referitoare la promovarea în funcția de medic specialist a d-lui. dr. Ungureanu Radu Ionuț, medic rezident an

- V, specialitatea urologie la Secția urologie;
- Decizia Managerului Spitalului Județean de Urgență Slatina nr.59/26.01.2017 referitoare la promovarea în funcția de medic specialist a d-lui. dr. Mihalache Alexandru, medic rezident an V, specialitatea ortopedie și traumatologie la Secția ortopedie și traumatologie;
  - Decizia Managerului Spitalului Județean de Urgență Slatina nr.70/26.01.2017 referitoare la promovarea în funcția de medic specialist a d-nei. dr. Boldu Ana Maria, medic rezident an IV, specialitatea neurologie la Secția neurologie;
  - Decizia Managerului Spitalului Județean de Urgență Slatina nr.40/20.01.2017 referitoare la promovarea în funcția de medic specialist a d-nei. dr. Vana Cornelia, medic rezident an V, specialitatea terapie intensivă la Secția A.T.I.;
  - Decizia Managerului Spitalului Județean de Urgență Slatina nr.24/13.01.2017 referitoare la promovarea în funcția de medic specialist a d-lui. dr. Catana Florin Alexandru, medic rezident an IV, specialitatea otorinolaringologie la Secția O.R.L. ;
  - Decizia Managerului Spitalului Județean de Urgență Slatina nr.28/13.01.2017 referitoare la promovarea în funcția de medic specialist a d-lui. dr.Cîrstea Laurențiu, medic rezident an V, specialitatea anestezie și terapie intensivă la Secția A.T.I.;
  - Decizia Managerului Spitalului Județean de Urgență Slatina nr.68/26.01.2017 referitoare la promovarea în funcția de medic specialist a d-nei. dr. Mic Alisa, medic rezident an V, specialitatea terapie intensivă la Secția A.T.I.;
  - Decizia Managerului Spitalului Județean de Urgență Slatina nr.69/26.01.2017 referitoare la promovarea în funcția de medic specialist a d-nei. dr. Mihăiță Diana, medic rezident an V, specialitatea pediatrie la Secția pediatrie;
  - Decizia Managerului Spitalului Județean de Urgență Slatina nr.41/20.01.2017 referitoare la promovarea în funcția de medic specialist a d-nei. dr. Bălan Maria, medic rezident an IV, specialitatea boli infecțioase la Secția boli infecțioase;
  - Decizia Managerului Spitalului Județean de Urgență Slatina nr.30/13.01.2017 referitoare la promovarea în funcția de medic specialist a d-nei. dr. Constantinescu Adriana Maria, medic rezident an IV, specialitatea psihiatrie la Secția psihiatrie;
  - Decizia Managerului Spitalului Județean de Urgență Slatina nr.25/13.01.2017 referitoare la promovarea în funcția de medic specialist a d-lui. dr. Strunoiu Cristian Marian, medic rezident an IV, specialitatea psihiatrie la Secția psihiatrie;
  - Decizia Managerului Spitalului Județean de Urgență Slatina nr.52/26.01.2017 referitoare la promovarea în funcția de medic specialist a d-nei. dr. Delcea Florentina, medic rezident an IV, specialitatea dermatovenerologie la Compartimentul dermatovenerologie;
  - Decizia Managerului Spitalului Județean de Urgență Slatina nr.27/13.01.2017 referitoare la promovarea în funcția de medic specialist a d-lui. dr.Caragea Daniel Cosmin, medic rezident an IV, specialitatea nefrologie la Centrul de hemodializă;
  - Decizia Managerului Spitalului Județean de Urgență Slatina nr.44 referitoare la promovarea în funcția de medic primar a d-nei. dr. Florescu Lucia, medic specialist, specialitatea pneumologie la Secția pneumologie;
  - Decizia Managerului Spitalului Județean de Urgență Slatina nr.31/13.01.2017 referitoare la promovarea în funcția de medic specialist a d-nei. dr. Lascu Alexandra Maria, medic rezident an IV, specialitatea psihiatrie la Centrul de sănătate mintală;
  - Decizia Managerului Spitalului Județean de Urgență Slatina nr.19 referitoare la promovarea în funcția de medic primar a d-lui. dr. Cătănescu Alin Nicolae, medic specialist, specialitatea medicină internă la Secția medicină legală.

**În temeiul art. 91 alin. (1) litera a) și d) alin. (2) litera c), alin. (5) lit. a) pct. 3 și art. 97 alin. (1), art. 98 coroborat cu art. 45 alin. (1) și art. 115 alin. (1) lit. c) din Legea administrației publice locale nr. 215/2001, republicată, cu modificările și completările ulterioare,**

**CONSILIUL JUDEȚEAN OLT adoptă prezenta hotărâre:**

**Art.1 Se aprobă organigrama și statul de funcții pentru SPITALUL JUDEȚEAN DE URGENȚĂ SLATINA la nivelul a 2.343 posturi, conform anexelor nr.1 și nr.2 la prezenta hotărâre, după cum urmează:**

- |  |                  |
|--|------------------|
| - personal de conducere(comitet director)                  | - 4 posturi;     |
| - personal medico – sanitar                                | - 2.127 posturi; |
| - personal tehnic, economic, informatică, și administrativ | - 74 posturi;    |

- personal de întreținere și de deservire	- 138 posturi
<b>TOTAL</b>	<b>- 2.343 posturi</b>

**Art.2 Anexa la Hotărârea Consiliului Județean Olt nr.227/15.12.2016 cu privire la aprobarea structurii organizatorice a Spitalului Județean de Urgență Slatina se modifică și se înlocuiește cu anexa nr.3 la prezenta hotărâre.**

**Art.3 Anexele nr.1, nr.2 și nr.3 fac parte integrantă din prezenta hotărâre.**

**Art.4 Hotărârea Consiliului Județean Olt nr.76/21.04.2016 cu privire la aprobare organigramă și stat de funcții pentru Spitalul Județean de Urgență Slatina, cu modificările ulterioare, precum și orice prevedere contrară prezentei hotărâri își încetează aplicabilitatea.**

**Art.5 Prevederile prezentei hotărâri se aplică începând cu data de 01.03.2017 și se comunică** Direcției Economice, Buget – Finanțe, Serviciului Resurse Umane și Managementul Unităților Sanitare din cadrul aparatului de specialitate al Consiliului Județean Olt și Spitalului Județean de Urgență Slatina, în vederea aducerii la îndeplinire, Președintelui Consiliului Județean Olt și Instituției Prefectului – Județul Olt.

**PREȘEDINTE  
Marius OPRESCU**

**Contrasemnează  
Secretar al județului  
Gabriel BULETEANU**

**Slatina 23.02.2017  
Nr.18  
B.L./B.L./2ex**

**Prezenta hotărâre a fost adoptată cu un număr de 29 voturi „pentru”**

# SPITALUL JUDEȚEAN DE URGENȚĂ SLATINA

## ORGANIGRAMA

Numar posturi - 2343

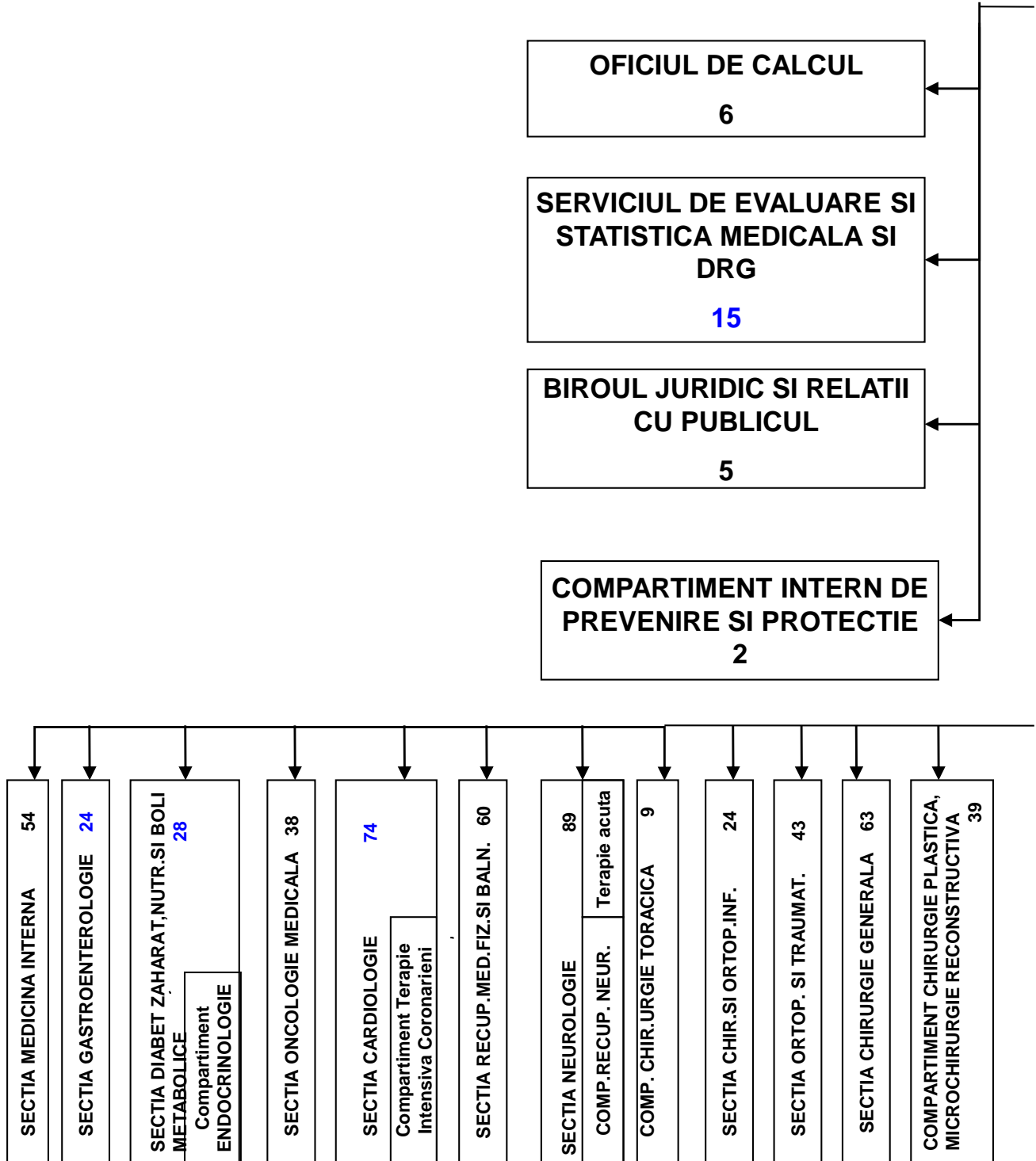

MANAGER,  
Ec. Elena VISAN

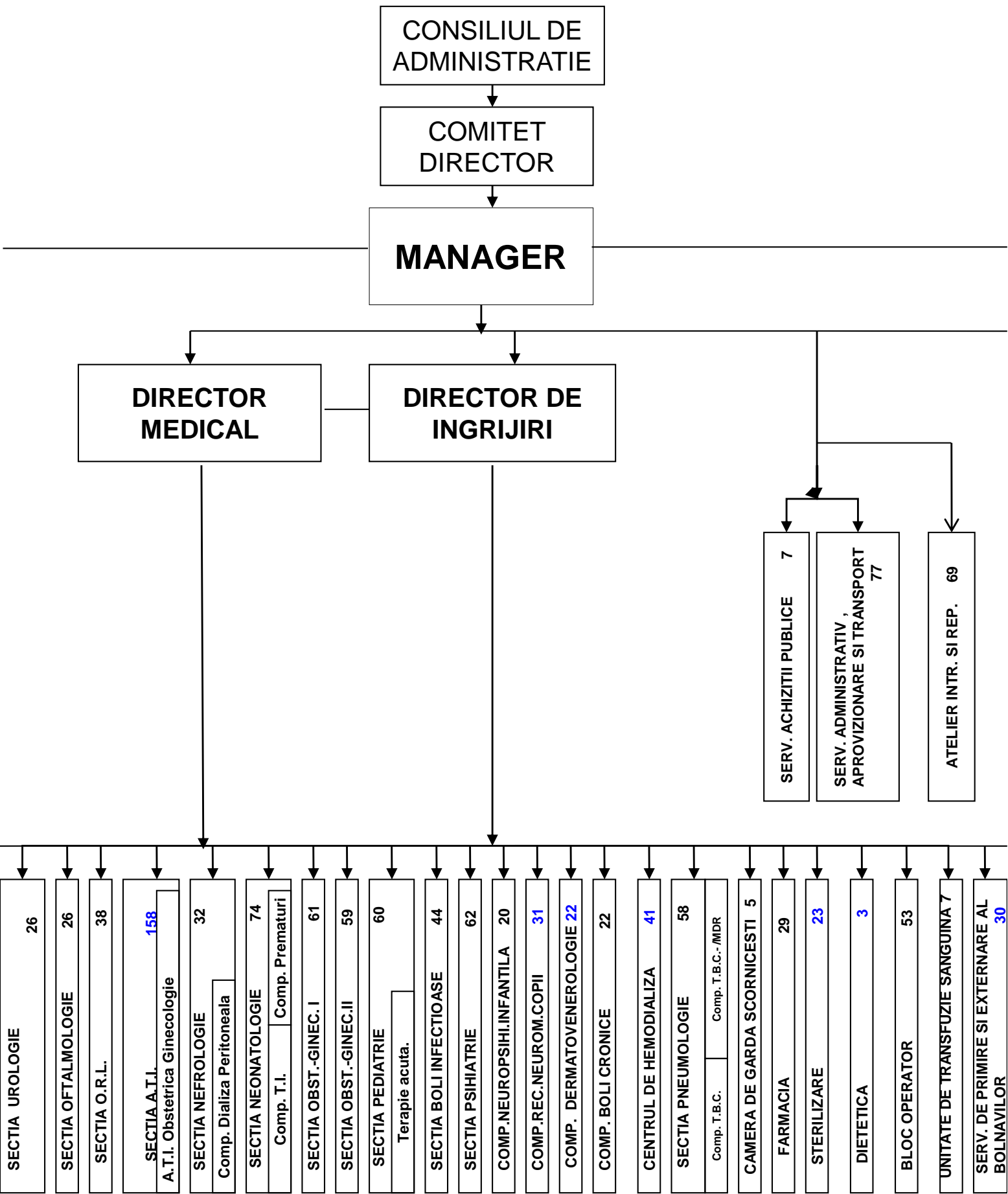

Sef Serv. R.U. si managementul  
 unitatilor sanitare,  
 Sef Serv. Angela Nicolae

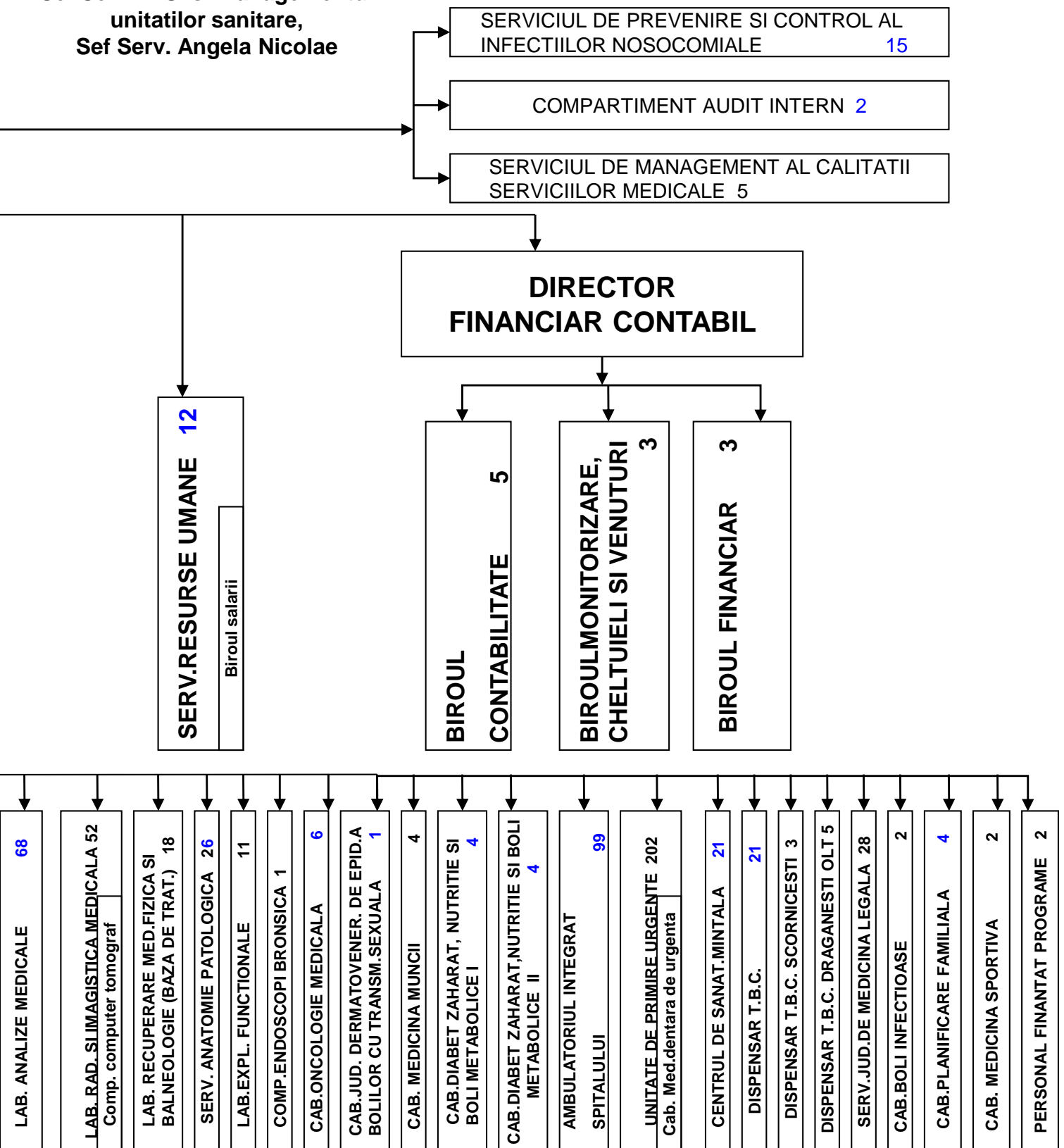

## STAT DE FUNCTII

Nr.crt.	FUNCTIA	SPECIALITATEA	NIVEL STUDII	CUANTUM POST	GRADUL	Post OCUPAT / VACANT
<b>CONDUCEREA MANAGERIALA A SPITALULUI</b>						
1	MANAGER	ECONOMICE	S	1	II	OCUPAT
2	DIRECTOR MEDICAL	MEDICINA	S	1	II	OCUPAT
3	DIRECTOR FIN. CONTABIL	ECONOMICE	S	1	II	OCUPAT
4	DIRECTOR INGRIJIRI	ASISTENT	PL	1	II	OCUPAT





Nr.crt.	FUNCTIA	SPECIALITATEA	NIVEL STUDII	CUANTUM POST	GRADUL	Post OCUPAT / VACANT
<b>SECTIA MEDICINA INTERNA</b>						<b>PATURI : 75</b>
5	MEDIC PRIMAR SEF SECTIE	MEDICINA INTERNA	S	1	II	OCUPAT
6	MEDIC PRIMAR	MEDICINA INTERNA	S	1		OCUPAT
7	MEDIC PRIMAR	MEDICINA INTERNA	S	1		OCUPAT
8	MEDIC PRIMAR	MEDICINA INTERNA	S	1		OCUPAT
9	MEDIC PRIMAR	MEDICINA INTERNA	S	1		OCUPAT
10	MEDIC PRIMAR	MEDICINA INTERNA	S	1		VACANT
11	MEDIC SPECIALIST	MEDICINA INTERNA	S	1		VACANT
12	MEDIC SPECIALIST	REUMATOLOGIE	S	1		OCUPAT
13	MEDIC SPECIALIST	HEMATOLOGIE	S	1		OCUPAT
14	MEDIC SPECIALIST	HEMATOLOGIE	S	1		VACANT
15	MEDIC REZID. AN V	MEDICINA INTERNA	S	1		OCUPAT
16	ASISTENT PRINC. SEF	MEDICALA	PL	1		OCUPAT
17	ASISTENT PRINC.	MEDICALA	PL	1		OCUPAT
18	ASISTENT PRINC.	MEDICALA	PL	1		OCUPAT
19	ASISTENT PRINC.	MEDICALA	PL	1		OCUPAT
20	ASISTENT PRINC.	MEDICALA	PL	1		OCUPAT
21	ASISTENT PRINC.	MEDICALA	PL	1		OCUPAT
22	ASISTENT PRINC.	MEDICALA	PL	1		OCUPAT
23	ASISTENT PRINC.	MEDICALA	PL	1		OCUPAT
24	ASISTENT PRINC.	MEDICALA	PL	1		OCUPAT
25	ASISTENT PRINC.	MEDICALA	PL	1		OCUPAT
26	ASISTENT PRINC.	MEDICINA GENERALA	PL	1		OCUPAT
27	ASISTENT PRINC.	MEDICINA GENERALA	PL	1		OCUPAT
28	ASISTENT PRINC.	MEDICALA	PL	1		OCUPAT
29	ASISTENT PRINC.	MEDICALA	PL	1		OCUPAT
30	ASISTENT PRINC.	MEDICALA	PL	1		OCUPAT
31	ASISTENT PRINC.	MEDICALA	PL	1		OCUPAT
32	ASISTENT PRINC.	MEDICALA	PL	1		OCUPAT
33	ASISTENT PRINC.	MEDICALA	PL	1		OCUPAT
34	ASISTENT PRINC.	MEDICINA GENERALA	PL	1		OCUPAT

Nr.crt.	FUNCTIA	SPECIALITATEA	NIVEL STUDII	CUANTUM POST	GRADUL	Post OCUPAT / VACANT
35	ASISTENT PRINC.	MEDICINA GENERALA	PL	1		VACANT
36	ASISTENT PRINC.	MEDICINA GENERALA	PL	1		VACANT
37	ASISTENT DEB.	MEDICALA	PL	1		OCUPAT
38	INFIRMIERA		G	1		OCUPAT
39	INFIRMIERA		G	1		OCUPAT
40	INFIRMIERA		G	1		OCUPAT
41	INFIRMIERA		G	1		OCUPAT
42	INFIRMIERA		G	1		OCUPAT
43	INFIRMIERA		G	1		OCUPAT
44	INFIRMIERA		G	1		OCUPAT
45	INFIRMIERA DEB.		G	1		OCUPAT
46	INFIRMIERA DEB.		G	1		VACANT
47	INFIRMIERA DEB.		G	1		VACANT
48	INFIRMIERA DEB.		G	1		VACANT
49	INGRIJITOR		G	1		OCUPAT
50	INGRIJITOR		G	1		OCUPAT
51	INGRIJITOR		G	1		VACANT
52	INGRIJITOR		G	1		VACANT
53	INGRIJITOR		G	1		VACANT
54	BRANCARDIER		G	1		OCUPAT
55	BRANCARDIER		G	1		OCUPAT
56	BRANCARDIER		G	1		OCUPAT
57	BRANCARDIER		G	1		VACANT
58	BRANCARDIER		G	1		VACANT

Nr.crt.	FUNCTIA	SPECIALITATEA	NIVEL STUDII	CUANTUM POST	GRADUL	Post OCUPAT / VACANT
<b>SECTIA GASTROENTEROLOGIE</b>						<b>PATURI : 25</b>
59	MEDIC PRIMAR SEF	GASTROENTEROLOGIE	S	1	I	VACANT
60	MEDIC SPECIALIST	GASTROENTEROLOGIE	S	1		OCUPAT
61	MEDIC SPECIALIST	GASTROENTEROLOGIE	S	1		OCUPAT
62	MEDIC SPECIALIST	GASTROENTEROLOGIE	S	1		OCUPAT
63	MEDIC SPECIALIST	GASTROENTEROLOGIE	S	1		OCUPAT
64	ASISTENT PRINC. SEF	MEDICINA GENERALA	PL	1		VACANT
65	ASISTENT PRINC.	MEDICALA	PL	1		OCUPAT
66	ASISTENT PRINC.	MEDICALA	PL	1		OCUPAT
67	ASISTENT PRINC.	MEDICINA GENERALA	PL	1		OCUPAT
68	ASISTENT PRINC.	MEDICALA	PL	1		OCUPAT
69	ASISTENT PRINC.	MEDICALA	PL	1		OCUPAT
70	ASISTENT	MEDICINA GENERALA	PL	1		OCUPAT
71	ASISTENT	MEDICALA	PL	1		OCUPAT
72	ASISTENT DEB.	MEDICALA	PL	1		OCUPAT
73	ASISTENT DEB.	MEDICINA GENERALA	S	1		VACANT
74	INFIRMIERA		G	1		OCUPAT
75	INFIRMIERA		G	1		OCUPAT
76	INFIRMIERA		G	1		OCUPAT
77	INFIRMIERA DEB.		G	1		OCUPAT
78	INFIRMIERA DEB.		G	1		VACANT
79	INGRIJITOR		G	1		OCUPAT
80	INGRIJITOR		G	1		VACANT
81	BRANCARDIER		G	1		VACANT
82	BRANCARDIER		G	1		VACANT

Nr.crt.	FUNCTIA	SPECIALITATEA	NIVEL STUDII	CUANTUM POST	GRADUL	Post OCUPAT / VACANT
<b>SECTIA DIABET ZAHARAT, BOLI NUTRITIE SI METABOLICE</b>						<b>PATURI : 25</b>
83	MEDIC PRIMAR SEF	DIABET ZAHARAT	S	1	I	OCUPAT
84	MEDIC PRIMAR	DIABET ZAHARAT	S	1		VACANT
85	MEDIC SPECIALIST	DIABET ZAHARAT	S	1		OCUPAT
86	MEDIC SPEC.	DIABET ZAHARAT	S	1		OCUPAT
87	MEDIC SPECIALIST	DIABET ZAHARAT	S	1		OCUPAT
88	ASISTENT PRINC. SEF	MEDICALA	PL	1		OCUPAT
89	ASISTENT PRINC.	MEDICALA	PL	1		OCUPAT
90	ASISTENT PRINC.	MEDICALA	PL	1		OCUPAT
91	ASISTENT PRINC.	MEDICALA	PL	1		OCUPAT
92	ASISTENT PRINC.	MEDICALA	PL	1		OCUPAT
93	ASISTENT PRINC.	MEDICALA	PL	1		OCUPAT
94	ASISTENT PRINC.	MEDICINA GENERALA	PL	1		VACANT
95	ASISTENT PRINC.	MEDICINA GENERALA	PL	1		VACANT
96	INFIRMIERA		G	1		OCUPAT
97	INFIRMIERA		G	1		OCUPAT
98	INFIRMIERA		G	1		OCUPAT
99	INFIRMIERA DEB.		G	1		VACANT
100	INGRIJITOR		G	1		OCUPAT
101	INGRIJITOR		G	1		VACANT
102	BRANCARDIER		G	1		VACANT
103	BRANCARDIER		G	1		VACANT
COMP. ENDOCRINOLOGIE						
104	MEDIC PRIMAR	ENDOCRINOLOGIE	S	1		OCUPAT
105	MEDIC SPECIALIST	ENDOCRINOLOGIE	S	1		OCUPAT
106	ASISTENT PRINC.	MEDICALA	PL	1		OCUPAT
107	ASISTENT PRINC.	MEDICALA	PL	1		OCUPAT
108	ASISTENT PRINC.	MEDICINA GENERALA	PL	1		OCUPAT
109	ASISTENT PRINC.	MEDICALA	PL	1		OCUPAT
110	INFIRMIERA		G	1		OCUPAT

Nr.crt.	FUNCTIA	SPECIALITATEA	NIVEL STUDII	CUANTUM POST	GRADUL	Post OCUPAT / VACANT
<b>SECTIA ONCOLOGIE MEDICALA</b>						<b>PATURI : 45</b>
111	MEDIC PRIMAR SEF	ONCOLOGIE	S	1	I	OCUPAT
112	MEDIC PRIMAR	ONCOLOGIE	S	1		OCUPAT
113	MEDIC PRIMAR	ONCOLOGIE	S	1		VACANT
114	MEDIC SPECIALIST	ONCOLOGIE	S	1		VACANT
115	MEDIC REZID. AN V	ONCOLOGIE	S	1		OCUPAT
116	ASISTENT PRINC. SEF	MEDICINA GENERALA	PL	1		VACANT
117	ASISTENT PRINC.	MEDICALA	PL	1		OCUPAT
118	ASISTENT PRINC.	MEDICALA	PL	1		OCUPAT
119	ASISTENT PRINC.	MEDICALA	PL	1		OCUPAT
120	ASISTENT PRINC.	MEDICALA	PL	1		OCUPAT
121	ASISTENT PRINC.	MEDICALA	PL	1		OCUPAT
122	ASISTENT PRINC.	MEDICINA GENERALA	PL	1		OCUPAT
123	ASISTENT PRINC.	MEDICALA	PL	1		OCUPAT
124	ASISTENT PRINC.	MEDICALA	PL	1		OCUPAT
125	ASISTENT PRINC.	MEDICALA	PL	1		OCUPAT
126	ASISTENT PRINC.	MEDICALA	PL	1		OCUPAT
127	ASISTENT PRINC.	MEDICALA	PL	1		OCUPAT
128	ASISTENT PRINC.	MEDICINA GENERALA	PL	1		VACANT
129	ASISTENT DEB.	MEDICALA	PL	1		OCUPAT
130	ASISTENT DEB.	MEDICALA	PL	1		VACANT
131	ASISTENT DEB.	MEDICINA GENERALA	PL	1		VACANT
132	ASISTENT DEB.	MEDICALA	S	1		OCUPAT
133	REGISTRATOR MED. DEB.		M	1		VACANT
134	INFIRMIERA		G	1		OCUPAT
135	INFIRMIERA		G	1		OCUPAT
136	INFIRMIERA		G	1		OCUPAT
137	INFIRMIERA		G	1		OCUPAT
138	INFIRMIERA		G	1		OCUPAT
139	INFIRMIERA DEB.		G	1		OCUPAT
140	INFIRMIERA DEB.		G	1		VACANT

Nr.crt.	FUNCTIA	SPECIALITATEA	NIVEL STUDII	CUANTUM POST	GRADUL	Post OCUPAT / VACANT
141	INFIRMIERA DEB.		G	1		VACANT
142	INGRIJITOR		G	1		OCUPAT
143	INGRIJITOR		G	1		OCUPAT
144	INGRIJITOR		G	1		OCUPAT
145	BRANCARDIER		G	1		OCUPAT
146	BRANCARDIER		G	1		VACANT
147	BRANCARDIER		G	1		VACANT
148	BRANCARDIER		G	1		VACANT

Nr.crt.	FUNCTIA	SPECIALITATEA	NIVEL STUDII	CUANTUM POST	GRADUL	Post OCUPAT / VACANT
<b>SECTIA CARDIOLOGIE</b>						<b>PATURI : 80</b>
149	MEDIC PRIMAR SEF	CARDIOLOGIE	S	1	II	OCUPAT
150	MEDIC PRIMAR	CARDIOLOGIE	S	1		OCUPAT
151	MEDIC PRIMAR	CARDIOLOGIE	S	1		OCUPAT 1/2 norma
152	MEDIC PRIMAR	CARDIOLOGIE	S	1		OCUPAT 1/2 norma
153	MEDIC PRIMAR	CARDIOLOGIE	S	1		VACANT
154	MEDIC SPECIALIST	CARDIOLOGIE	S	1		OCUPAT
155	MEDIC SPECIALIST	CARDIOLOGIE	S	1		OCUPAT
156	MEDIC SPECIALIS	CARDIOLOGIE	S	1		OCUPAT
157	MEDIC SPECIALIST	CARDIOLOGIE	S	1		OCUPAT
158	MEDIC REZID. AN VI	CARDIOLOGIE	S	1		OCUPAT
159	ASISTENT PRINC. SEF	MEDICINA GENERALA	PL	1		VACANT
160	ASISTENT PRINC.	MEDICALA	PL	1		OCUPAT
161	ASISTENT PRINC.	MEDICALA	PL	1		OCUPAT
162	ASISTENT PRINC.	MEDICALA	PL	1		OCUPAT
163	ASISTENT PRINC.	MEDICALA	PL	1		OCUPAT
164	ASISTENT PRINC.	MEDICALA	S	1		OCUPAT
165	ASISTENT PRINC.	MEDICALA	PL	1		OCUPAT
166	ASISTENT PRINC.	MEDICALA	PL	1		OCUPAT
167	ASISTENT PRINC.	MEDICALA	PL	1		OCUPAT
168	ASISTENT PRINC.	MEDICALA	PL	1		OCUPAT
169	ASISTENT PRINC.	MEDICINA GENERALA	S	1		OCUPAT
170	ASISTENT PRINC.	MEDICALA	PL	1		OCUPAT
171	ASISTENT PRINC.	MEDICALA	PL	1		OCUPAT
172	ASISTENT PRINC.	MEDICINA GENERALA	PL	1		OCUPAT
173	ASISTENT PRINC.	MEDICINA GENERALA	PL	1		OCUPAT
174	ASISTENT PRINC.	MEDICALA	S	1		OCUPAT
175	ASISTENT PRINC.	MEDICALA	PL	1		OCUPAT
176	ASISTENT PRINC.	MEDICALA	PL	1		OCUPAT
177	ASISTENT PRINC.	MEDICALA	PL	1		OCUPAT
178	ASISTENT PRINC.	MEDICALA	PL	1		OCUPAT



Nr.crt.	FUNCTIA	SPECIALITATEA	NIVEL STUDII	CUANTUM POST	GRADUL	Post OCUPAT / VACANT
179	ASISTENT PRINC.	MEDICALA	PL	1		OCUPAT
180	ASISTENT PRINC.	MEDICINA GENERALA	PL	1		VACANT
181	ASISTENT DEB.	MEDICINA GENERALA	PL	1		VACANT
182	ASISTENT DEB.	MEDICINA GENERALA	S	1		VACANT
183	ASISTENT DEB.	MEDICINA GENERALA	PL	1		VACANT
184	SORA PRINC.	MEDICALA	M	1		OCUPAT
185	INFIRMIERA		G	1		OCUPAT
186	INFIRMIERA		G	1		OCUPAT
187	INFIRMIERA		G	1		OCUPAT
188	INFIRMIERA		G	1		OCUPAT
189	INFIRMIERA DEB.		G	1		OCUPAT
190	INFIRMIERA DEB.		G	1		VACANT
191	INFIRMIERA DEB.		G	1		VACANT
192	INFIRMIERA DEB.		G	1		VACANT
193	INFIRMIERA DEB.		G	1		VACANT
194	INFIRMIERA DEB.		G	1		VACANT
195	INGRIJITOR		G	1		OCUPAT
196	INGRIJITOR		G	1		OCUPAT
197	INGRIJITOR		G	1		OCUPAT
198	INGRIJITOR		G	1		OCUPAT
199	INGRIJITOR		G	1		VACANT
200	BRANCARDIER		G	1		OCUPAT
201	BRANCARDIER		G	1		VACANT
202	BRANCARDIER		G	1		VACANT
203	BRANCARDIER		G	1		VACANT
204	BRANCARDIER		G	1		VACANT
	COMP.TERAP. INTENS.					
205	ASISTENT PRINC.	MEDICALA	PL	1		OCUPAT
206	ASISTENT PRINC.	MEDICALA	PL	1		OCUPAT
207	ASISTENT PRINC.	MEDICALA	S	1		OCUPAT
208	ASISTENT PRINC.	MEDICALA	S	1		OCUPAT

Nr.crt.	FUNCTIA	SPECIALITATEA	NIVEL STUDII	CUANTUM POST	GRADUL	Post OCUPAT / VACANT
209	ASISTENT PRINC.	MEDICALA	S	1		OCUPAT
210	ASISTENT PRINC.	MEDICALA	S	1		OCUPAT
211	ASISTENT PRINC.	MEDICALA	PL	1		OCUPAT
212	ASISTENT PRINC.	MEDICINA GENERALA	S	1		VACANT
213	ASISTENT PRINC.	MEDICINA GENERALA	S	1		VACANT
214	ASISTENT DEB.	MEDICINA GENERALA	PL	1		OCUPAT
215	ASISTENT DEB.	MEDICINA GENERALA	PL	1		VACANT
216	ASISTENT DEB.	MEDICINA GENERALA	PL	1		VACANT
217	INFIRMIERA		G	1		OCUPAT
218	INFIRMIERA		G	1		OCUPAT
219	INFIRMIERA		G	1		OCUPAT
220	INFIRMIERA		G	1		OCUPAT
221	INFIRMIERA		G	1		OCUPAT
222	INFIRMIERA		G	1		OCUPAT

Nr.crt.	FUNCTIA	SPECIALITATEA	NIVEL STUDII	CUANTUM POST	GRADUL	Post OCUPAT / VACANT
<b>SECTIA RECUPERARE, MEDICINA FIZICA SI BALNEOLOGIE</b>						<b>PATURI : 50</b>
223	MEDIC PRIMAR SEF	B.F.T.	S	1	II	OCUPAT
224	MEDIC PRIMAR	B.F.T.	S	1		OCUPAT
225	MEDIC PRIMAR	B.F.T.	S	1		OCUPAT
226	MEDIC PRIMAR	B.F.T.	S	1		VACANT
227	MEDIC SPECIALIST	B.F.T.	S	1		OCUPAT
228	MEDIC REZID. AN IV	B.F.T.	S	1		OCUPAT
	SALA DE GIMNASTICA					
229	KINETOTERAPEUT PRINC.	KINETOTERAPIE	S	1		OCUPAT
230	KINETOTERAPEUT DEB.	KINETOTERAPIE	S	1		VACANT
	ASISTENTA LA PATURI					
231	ASISTENT PRINC. SEF	MEDICINA GENERALA	PL	1		VACANT
232	ASISTENT PRINC.	MEDICALA	PL	1		OCUPAT
233	ASISTENT PRINC.	MEDICALA	PL	1		OCUPAT
234	ASISTENT PRINC.	MEDICALA	PL	1		OCUPAT
235	ASISTENT PRINC.	MEDICALA	PL	1		OCUPAT
236	ASISTENT PRINC.	MEDICALA	PL	1		OCUPAT
237	ASISTENT PRINC.	MEDICALA	PL	1		OCUPAT
238	ASISTENT PRINC.	MEDICALA	PL	1		OCUPAT
239	ASISTENT PRINC.	MEDICALA	SSD	1		OCUPAT
240	ASISTENT PRINC.	MEDICALA	PL	1		OCUPAT
241	ASISTENT PRINC.	MEDICALA	PL	1		OCUPAT
242	ASISTENT PRINC.	MEDICALA	PL	1		OCUPAT
243	INFIRMIERA		G	1		OCUPAT
244	INFIRMIERA		G	1		OCUPAT
245	INFIRMIERA		G	1		OCUPAT
246	INFIRMIERA		G	1		OCUPAT
247	INFIRMIERA		G	1		OCUPAT
248	INFIRMIERA		G	1		OCUPAT
249	INFIRMIERA DEB.		G	1		VACANT
250	INFIRMIERA DEB.		G	1		VACANT

Nr.crt.	FUNCTIA	SPECIALITATEA	NIVEL STUDII	CUANTUM POST	GRADUL	Post OCUPAT / VACANT
251	INFIRMIERA DEB.		G	1		VACANT
252	INFIRMIERA DEB.		G	1		VACANT
253	INFIRMIERA DEB.		G	1		VACANT
254	INFIRMIERA DEB.		G	1		VACANT
255	INFIRMIERA DEB.		G	1		VACANT
256	INFIRMIERA DEB.		G	1		VACANT
257	INFIRMIERA DEB.		G	1		VACANT
258	INFIRMIERA DEB.		G	1		VACANT
259	INFIRMIERA DEB.		G	1		VACANT
260	INFIRMIERA DEB.		G	1		VACANT
261	INFIRMIERA DEB.		G	1		VACANT
262	INGRIJITOR		G	1		OCUPAT
263	INGRIJITOR		G	1		VACANT
264	INGRIJITOR		G	1		VACANT
	PROCEDURI					
265	ASISTENT PRINC.	B.F.T.	PL	1		OCUPAT
266	ASISTENT PRINC.	B.F.T.	PL	1		OCUPAT
267	ASISTENT PRINC.	B.F.T.	PL	1		OCUPAT
268	ASISTENT PRINC.	B.F.T.	PL	1		OCUPAT
269	ASISTENT PRINC.	B.F.T.	PL	1		OCUPAT
270	ASISTENT PRINC.	B.F.T.	PL	1		OCUPAT
271	ASISTENT PRINC.	B.F.T.	PL	1		OCUPAT
272	ASISTENT PRINC.	B.F.T.	PL	1		OCUPAT
273	ASISTENT PRINC.	B.F.T.	PL	1		OCUPAT
274	ASISTENT DEB.	B.F.T.	PL	1		VACANT
275	ASISTENT DEB.	B.F.T.	PL	1		VACANT
276	ASISTENT DEB.	B.F.T.	PL	1		VACANT
277	ASISTENT DEB.	B.F.T.	PL	1		VACANT
278	ASISTENT DEB.	B.F.T.	PL	1		VACANT
279	ASISTENT DEB.	B.F.T.	PL	1		VACANT
280	ASISTENT DEB.	B.F.T.	PL	1		VACANT

<b>Nr.crt.</b>	<b>FUNCTIA</b>	<b>SPECIALITATEA</b>	<b>NIVEL STUDII</b>	<b>CUANTUM POST</b>	<b>GRADUL</b>	<b>Post OCUPAT / VACANT</b>
281	ASISTENT PRINC.	MASAJ	PL	1		OCUPAT
282	MASEUR DEB.	MASAJ	M	1		VACANT

Nr.crt.	FUNCTIA	SPECIALITATEA	NIVEL STUDII	CUANTUM POST	GRADUL	Post OCUPAT / VACANT
<b>SECTIA NEUROLOGIE</b>						<b>PATURI : 60</b>
283	MEDIC PRIMAR SEF	NEUROLOGIE	S	1	II	OCUPAT
284	MEDIC PRIMAR	NEUROLOGIE	S	1		VACANT
285	MEDIC PRIMAR	NEUROLOGIE	S	1		OCUPAT
286	MEDIC PRIMAR	NEUROLOGIE	S	1		OCUPAT
287	MEDIC PRIMAR	NEUROLOGIE	S	1		OCUPAT
288	MEDIC PRIMAR	NEUROLOGIE	S	1		OCUPAT
289	MEDIC SPECIALIST	NEUROLOGIE	S	1		OCUPAT
290	MEDIC SPECIALIST	NEUROLOGIE	S	1		OCUPAT
291	MEDIC SPECIALIST	NEUROLOGIE	S	1		OCUPAT
292	MEDIC SPECIALIST	NEUROLOGIE	S	1		OCUPAT
293	ASISTENT PRINC. SEF	MEDICINA GENERALA	PL	1		VACANT
294	ASISTENT PRINC.	MEDICINA GENERALA	PL	1		OCUPAT
295	ASISTENT PRINC.	MEDICALA	PL	1		OCUPAT
296	ASISTENT PRINC.	MEDICALA	PL	1		OCUPAT
297	ASISTENT PRINC.	MEDICALA	PL	1		OCUPAT
298	ASISTENT PRINC.	MEDICALA	PL	1		OCUPAT
299	ASISTENT PRINC.	MEDICALA	PL	1		OCUPAT
300	ASISTENT PRINC.	MEDICALA	PL	1		OCUPAT
301	ASISTENT PRINC.	MEDICALA	PL	1		OCUPAT
302	ASISTENT PRINC.	PEDIATRIE	PL	1		OCUPAT
303	ASISTENT PRINC.	MEDICALA	PL	1		OCUPAT
304	ASISTENT PRINC.	MEDICALA	PL	1		OCUPAT
305	ASISTENT PRINC.	MEDICALA	PL	1		OCUPAT
306	ASISTENT PRINC.	MEDICALA	PL	1		OCUPAT
307	ASISTENT PRINC.	MEDICALA	PL	1		OCUPAT
308	ASISTENT PRINC.	MEDICALA	PL	1		OCUPAT
309	ASISTENT PRINC.	MEDICINA GENERALA	PL	1		OCUPAT
310	ASISTENT PRINC.	MEDICALA	PL	1		OCUPAT
311	ASISTENT PRINC.	MEDICALA	PL	1		OCUPAT
312	ASISTENT PRINC.	MEDICALA	S	1		OCUPAT

Nr.crt.	FUNCTIA	SPECIALITATEA	NIVEL STUDII	CUANTUM POST	GRADUL	Post OCUPAT / VACANT
313	ASISTENT PRINC.	MEDICALA	PL	1		OCUPAT
314	ASISTENT PRINC.	MEDICALA	PL	1		OCUPAT
315	ASISTENT PRINC.	MEDICALA	PL	1		OCUPAT
316	ASISTENT PRINC.	MEDICALA	PL	1		OCUPAT
317	ASISTENT PRINC.	MEDICALA	PL	1		OCUPAT
318	ASISTENT PRINC.	MEDICALA	PL	1		OCUPAT
319	ASISTENT PRINC.	MEDICALA	PL	1		OCUPAT
320	ASISTENT PRINC.	MEDICALA	PL	1		OCUPAT
321	ASISTENT PRINC.	MEDICALA	PL	1		OCUPAT
322	ASISTENT PRINC.	MEDICALA	PL	1		OCUPAT
323	ASISTENT DEB.	MEDICALA	PL	1		OCUPAT
324	ASISTENT DEB.	MEDICINA GENERALA	S	1		VACANT
325	MASEUR DEB.	MASAJ	M	1		VACANT
326	REGISTRATOR MED.		M	1		VACANT
327	INFIRMIERA		G	1		OCUPAT
328	INFIRMIERA		G	1		OCUPAT
329	INFIRMIERA		G	1		OCUPAT
330	INFIRMIERA		G	1		OCUPAT
331	INFIRMIERA		G	1		OCUPAT
332	INFIRMIERA		G	1		OCUPAT
333	INFIRMIERA		G	1		OCUPAT
334	INFIRMIERA		G	1		OCUPAT
335	INFIRMIERA		G	1		OCUPAT
336	INFIRMIERA		G	1		OCUPAT
337	INFIRMIERA		G	1		OCUPAT
338	INFIRMIERA		G	1		OCUPAT
339	INFIRMIERA		G	1		OCUPAT
340	INFIRMIERA		G	1		OCUPAT
341	INFIRMIERA		G	1		OCUPAT
342	INFIRMIERA		G	1		OCUPAT
343	INFIRMIERA		G	1		OCUPAT

Nr.crt.	FUNCTIA	SPECIALITATEA	NIVEL STUDII	CUANTUM POST	GRADUL	Post OCUPAT / VACANT
344	INFIRMIERA		G	1		OCUPAT
345	INFIRMIERA		G	1		OCUPAT
346	INFIRMIERA DEB.		G	1		OCUPAT
347	INFIRMIERA DEB.		G	1		OCUPAT
348	INFIRMIERA DEB.		G	1		VACANT
349	INFIRMIERA DEB.		G	1		VACANT
350	INFIRMIERA DEB.		G	1		VACANT
351	INFIRMIERA DEB.		G	1		VACANT
352	INFIRMIERA DEB.		G	1		VACANT
353	INFIRMIERA DEB.		G	1		VACANT
354	INGRIJITOR		G	1		OCUPAT
355	INGRIJITOR		G	1		OCUPAT
356	INGRIJITOR		G	1		VACANT
357	BRANCARDIER		G	1		OCUPAT
358	BRANCARDIER		G	1		OCUPAT
359	BRANCARDIER		G	1		VACANT
360	BRANCARDIER		G	1		VACANT
361	BRANCARDIER		G	1		VACANT
	COMP.RECUP.NEUROLOGICA					
362	ASISTENT PRINC.	MEDICALA	PL	1		OCUPAT
363	ASISTENT PRINC.	MEDICALA	PL	1		OCUPAT
364	ASISTENT PRINC.	MEDICALA	PL	1		OCUPAT
365	ASISTENT PRINC.	MEDICINA GENERALA	PL	1		VACANT
366	ASISTENT PRINC.	MEDICINA GENERALA	PL	1		VACANT
367	MASEUR PRINC.	MASAJ	M	1		OCUPAT
368	INFIRMIERA		G	1		OCUPAT
369	INFIRMIERA DEB.		G	1		VACANT
370	INFIRMIERA DEB.		G	1		VACANT
371	INGRIJITOR		G	1		OCUPAT



Nr.crt.	FUNCTIA	SPECIALITATEA	NIVEL STUDII	CUANTUM POST	GRADUL	Post OCUPAT / VACANT
<b>SECTIA CHIRURGIE GENERALA</b>						<b>PATURI : 70</b>
372	MEDIC PRIMAR SEF	CHIRURG.GEN.	S	1	II	OCUPAT
373	MEDIC PRIMAR	CHIRURG.GEN.	S	1		OCUPAT
374	MEDIC PRIMAR	CHIRURG.GEN.	S	1		OCUPAT
375	MEDIC PRIMAR	CHIRURG.GEN.	S	1		OCUPAT
376	MEDIC PRIMAR	CHIRURG.GEN.	S	1		OCUPAT
377	MEDIC PRIMAR	CHIRURG.GEN.	S	1		OCUPAT
378	MEDIC PRIMAR	CHIRURG.GEN.	S	1		OCUPAT
379	MEDIC PRIMAR	CHIRURG.GEN.	S	1		OCUPAT
380	MEDIC PRIMAR	CHIRURG.GEN.	S	1		VACANT
381	MEDIC PRIMAR	CHIRURG.GEN.	S	1		VACANT
382	MEDIC SPECIALIST	CHIRURG.GEN.	S	1		OCUPAT
383	MEDIC SPECIALIST	CHIRURG.GEN.	S	1		OCUPAT
384	ASISTENT PRINC.SEF	MEDICALA	PL	1		OCUPAT
385	ASISTENT PRINC.	MEDICALA	PL	1		OCUPAT
386	ASISTENT PRINC.	MEDICALA	PL	1		OCUPAT
387	ASISTENT PRINC.	MEDICALA	PL	1		OCUPAT
388	ASISTENT PRINC.	MEDICALA	PL	1		OCUPAT
389	ASISTENT PRINC.	MEDICALA	PL	1		OCUPAT
390	ASISTENT PRINC.	MEDICALA	PL	1		OCUPAT
391	ASISTENT PRINC.	MEDICALA	PL	1		OCUPAT
392	ASISTENT PRINC.	MEDICALA	PL	1		OCUPAT
393	ASISTENT PRINC.	MEDICINA GENERALA	PL	1		OCUPAT
394	ASISTENT PRINC.	MEDICALA	PL	1		OCUPAT
395	ASISTENT PRINC.	MEDICALA	PL	1		OCUPAT
396	ASISTENT PRINC.	MEDICALA	PL	1		OCUPAT
397	ASISTENT PRINC.	MEDICALA	PL	1		OCUPAT
398	ASISTENT PRINC.	MEDICINA GENERALA	PL	1		OCUPAT
399	ASISTENT PRINC.	MEDICINA GENERALA	PL	1		OCUPAT
400	ASISTENT PRINC.	MEDICALA	PL	1		OCUPAT
401	ASISTENT PRINC.	MEDICINA GENERALA	PL	1		VACANT

Nr.crt.	FUNCTIA	SPECIALITATEA	NIVEL STUDII	CUANTUM POST	GRADUL	Post OCUPAT / VACANT
402	ASISTENT	MEDICALA	PL	1		OCUPAT
403	ASISTENT	MEDICALA	PL	1		OCUPAT
404	ASISTENT	MEDICALA	PL	1		OCUPAT
405	ASISTENT	MEDICALA	PL	1		OCUPAT
406	ASISTENT DEB.	MEDICINA GENERALA	PL	1		OCUPAT
407	ASISTENT DEB.	MEDICINA GENERALA	S	1		VACANT
408	SORA PRINC.	MEDICALA	M	1		OCUPAT
409	INFIRMIERA		G	1		OCUPAT
410	INFIRMIERA		G	1		OCUPAT
411	INFIRMIERA		G	1		OCUPAT
412	INFIRMIERA		G	1		OCUPAT
413	INFIRMIERA		G	1		OCUPAT
414	INFIRMIERA		G	1		OCUPAT
415	INFIRMIERA		G	1		OCUPAT
416	INFIRMIERA DEB.		G	1		OCUPAT
417	INFIRMIERA DEB.		G	1		OCUPAT
418	INFIRMIERA DEB.		G	1		VACANT
419	INFIRMIERA DEB.		G	1		VACANT
420	INFIRMIERA DEB.		G	1		VACANT
421	INFIRMIERA DEB.		G	1		VACANT
422	INFIRMIERA DEB.		G	1		VACANT
423	INGRIJITOR		G	1		OCUPAT
424	INGRIJITOR		G	1		OCUPAT
425	INGRIJITOR		G	1		OCUPAT
426	INGRIJITOR		G	1		OCUPAT
427	INGRIJITOR		G	1		OCUPAT
428	INGRIJITOR		G	1		OCUPAT
429	INGRIJITOR		G	1		VACANT
430	BRANCARDIER		G	1		OCUPAT
431	BRANCARDIER		G	1		OCUPAT
432	BRANCARDIER		G	1		OCUPAT

Nr.crt.	FUNCTIA	SPECIALITATEA	NIVEL STUDII	CUANTUM POST	GRADUL	Post OCUPAT / VACANT
433	BRANCARDIER		G	1		VACANT
434	BRANCARDIER		G	1		VACANT

Nr.crt.	FUNCTIA	SPECIALITATEA	NIVEL STUDII	CUANTUM POST	GRADUL	Post OCUPAT / VACANT
<b>COMPARTIMENT CHIRURGIE TORACICA</b>						<b>PATURI : 5</b>
435	MEDIC PRIMAR	CHIR.TORACICA	S	1		OCUPAT
436	MEDIC SPECIALIST	CHIR.TORACICA	S	1		VACANT
437	ASISTENT PRINC.	MEDICINA GENERALA	PL	1		OCUPAT
438	ASISTENT PRINC.	MEDICINA GENERALA	PL	1		OCUPAT
439	ASISTENT PRINC.	MEDICINA GENERALA	PL	1		VACANT
440	ASISTENT	MEDICINA GENERALA	PL	1		OCUPAT
441	ASISTENT DEB.	MEDICINA GENERALA	PL	1		VACANT
442	INFIRMIERA		G	1		OCUPAT
443	INFIRMIERA DEB.		G	1		OCUPAT

Nr.crt.	FUNCTIA	SPECIALITATEA	NIVEL STUDII	CUANTUM POST	GRADUL	Post OCUPAT / VACANT
<b>SECTIA ORTOPEDIE SI TRAUMATOLOGIE</b>						<b>PATURI : 35</b>
444	MEDIC PRIMAR SEF	ORT. SI TRAUMAT.	S	1	I	VACANT
445	MEDIC PRIMAR	ORT. SI TRAUMAT.	S	1		OCUPAT
446	MEDIC PRIMAR	ORT. SI TRAUMAT.	S	1		OCUPAT
447	MEDIC PRIMAR	ORT. SI TRAUMAT.	S	1		VACANT
448	MEDIC SPEC.	ORT. SI TRAUMAT.	S	1		OCUPAT
449	MEDIC SPECIALIST	ORT. SI TRAUMAT.	S	1		OCUPAT
450	MEDIC SPECIALIST	ORT. SI TRAUMAT.	S	1		OCUPAT
451	MEDIC SPECIALIST	ORT. SI TRAUMAT.	S	1		OCUPAT
452	MEDIC REZID. AN V	ORT. SI TRAUMAT.	S	1		OCUPAT
453	ASISTENT PRINC. SEF	MEDICINA GENERALA	PL	1		VACANT
454	ASISTENT PRINC.	MEDICALA	PL	1		OCUPAT
455	ASISTENT PRINC.	MEDICALA	PL	1		OCUPAT
456	ASISTENT PRINC.	MEDICALA	PL	1		OCUPAT
457	ASISTENT PRINC.	MEDICALA	PL	1		OCUPAT
458	ASISTENT PRINC.	MEDICALA	PL	1		OCUPAT
459	ASISTENT PRINC.	MEDICALA	PL	1		OCUPAT
460	ASISTENT PRINC.	MEDICALA	PL	1		OCUPAT
461	ASISTENT PRINC.	MEDICALA	PL	1		OCUPAT
462	ASISTENT PRINC.	MEDICALA	PL	1		OCUPAT
463	ASISTENT PRINC.	MEDICALA	PL	1		OCUPAT
464	ASISTENT PRINC.	MEDICINA GENERALA	PL	1		OCUPAT
465	ASISTENT PRINC.	MEDICINA GENERALA	PL	1		OCUPAT
466	ASISTENT PRINC.	MEDICALA	PL	1		OCUPAT
467	ASISTENT DEB.	MEDICINA GENERALA	PL	1		OCUPAT
468	GIPSAR PRINC.	MEDICALA	M	1		OCUPAT
469	INFIRMIERA		G	1		OCUPAT
470	INFIRMIERA		G	1		OCUPAT
471	INFIRMIERA		G	1		OCUPAT
472	INFIRMIERA		G	1		OCUPAT
473	INFIRMIERA		G	1		OCUPAT

Nr.crt.	FUNCTIA	SPECIALITATEA	NIVEL STUDII	CUANTUM POST	GRADUL	Post OCUPAT / VACANT
474	INFIRMIERA		G	1		OCUPAT
475	INFIRMIERA		G	1		OCUPAT
476	INFIRMIERA DEB.		G	1		VACANT
477	INFIRMIERA DEB.		G	1		VACANT
478	INFIRMIERA DEB.		G	1		VACANT
479	INGRIJITOR		G	1		OCUPAT
480	INGRIJITOR		G	1		OCUPAT
481	INGRIJITOR		G	1		VACANT
482	BRANCARDIER		G	1		OCUPAT
483	BRANCARDIER		G	1		OCUPAT
484	BRANCARDIER		G	1		OCUPAT
485	BRANCARDIER		G	1		VACANT
486	BRANCARDIER		G	1		VACANT

Nr.crt.	FUNCTIA	SPECIALITATEA	NIVEL STUDII	CUANTUM POST	GRADUL	Post OCUPAT / VACANT
<b>SECTIA CHIRURGIE SI ORTOPEDIE INFANTILA</b>						<b>PATURI : 25</b>
487	MEDIC PRIMAR SEF	CHIR.SI ORT.INF.	S	1	I	OCUPAT
488	MEDIC PRIMAR	CHIR.SI ORT.INF.	S	1		VACANT
489	MEDIC SOECIALIST	CHIR.PEDIATRICA	S	1		OCUPAT
490	MEDIC SPECIALIST	CHIR.PEDIATRICA	S	1		VACANT
491	MEDIC REZID. AN V	CHIR.PEDIATRICA	S	1		OCUPAT
492	ASISTENT PRINC. SEF	MEDICALA	PL	1		OCUPAT
493	ASISTENT PRINC.	MEDICALA	S	1		OCUPAT
494	ASISTENT PRINC.	MEDICALA	PL	1		OCUPAT
495	ASISTENT PRINC.	MEDICALA	PL	1		OCUPAT
496	ASISTENT PRINC.	MEDICALA	PL	1		OCUPAT
497	ASISTENT PRINC.	MEDICALA	PL	1		OCUPAT
498	ASISTENT PRINC.	MEDICALA	PL	1		OCUPAT
499	ASISTENT PRINC.	MEDICALA	PL	1		OCUPAT
500	ASISTENT PRINC.	MEDICINA GENERALA	PL	1		OCUPAT
501	ASISTENT PRINC.	MEDICINA GENERALA	PL	1		VACANT
502	INFIRMIERA		G	1		OCUPAT
503	INFIRMIERA		G	1		OCUPAT
504	INFIRMIERA		G	1		OCUPAT
505	INFIRMIERA DEB.		G	1		OCUPAT
506	INFIRMIERA DEB.		G	1		OCUPAT
507	INFIRMIERA DEB.		G	1		VACANT
508	INFIRMIERA		G	1		VACANT
509	INGRIJITOR		G	1		VACANT
510	BRANCARDIER		G	1		VACANT

Nr.crt.	FUNCTIA	SPECIALITATEA	NIVEL STUDII	CUANTUM POST	GRADUL	Post OCUPAT / VACANT
<b>COMPARTIMENT CHIRURGIE PLASTICA -MICROCHIR. REPARATORIE</b>						<b>PATURI : 20</b>
511	MEDIC PRIMAR	CHIR.PLAST.RECONST.	S	1		OCUPAT
512	MEDIC PRIMAR	CHIR.PLAST.RECONST.	S	1		OCUPAT
513	MEDIC SPECIALIST	CHIR.PLAST.RECONST.	S	1		OCUPAT
514	MEDIC SPECIALIST	CHIR.PLAST.RECONST.	S	1		OCUPAT
515	MEDIC REZID. AN V	CHIR .PLAST. RECONST	S	1		OCUPAT
516	ASISTENT PRINC.	MEDICALA	PL	1		OCUPAT
517	ASISTENT PRINC.	PEDIATRIE	PL	1		OCUPAT
518	ASISTENT PRINC.	MEDICALA	PL	1		OCUPAT
519	ASISTENT PRINC.	MEDICALA	PL	1		OCUPAT
520	ASISTENT PRINC.	MEDICALA	PL	1		OCUPAT
521	ASISTENT PRINC.	MEDICALA	PL	1		OCUPAT
522	ASISTENT PRINC.	MEDICALA	PL	1		OCUPAT
523	ASISTENT PRINC.	MEDICALA	PL	1		OCUPAT
524	ASISTENT PRINC.	MEDICALA	PL	1		OCUPAT
525	ASISTENT PRINC.	MEDICINA GENERALA	PL	1		OCUPAT
526	ASISTENT PRINC.	MEDICALA	PL	1		OCUPAT
527	ASISTENT	MEDICINA GENERALA	PL	1		OCUPAT
528	ASISTENT DEB.	MEDICINA GENERALA	PL	1		VACANT
529	ASISTENT DEB.	MEDICINA GENERALA	PL	1		VACANT
530	ASISTENT DEB.	MEDICINA GENERALA	PL	1		VACANT
531	ASISTENT DEB.	MEDICINA GENERALA	PL	1		VACANT
532	ASISTENT DEB.	MEDICINA GENERALA	PL	1		VACANT
533	ASISTENT DEB.	MEDICINA GENERALA	PL	1		VACANT
534	ASISTENT DEB.	MEDICINA GENERALA	PL	1		VACANT
535	ASISTENT DEB.	MEDICINA GENERALA	S	1		VACANT
536	INFIRMIERA		G	1		OCUPAT
537	INFIRMIERA		G	1		OCUPAT
538	INFIRMIERA		G	1		OCUPAT
539	INFIRMIERA		G	1		OCUPAT
540	INFIRMIERA		G	1		OCUPAT



Nr.crt.	FUNCTIA	SPECIALITATEA	NIVEL STUDII	CUANTUM POST	GRADUL	Post OCUPAT / VACANT
541	INFIRMIERA		G	1		OCUPAT
542	INFIRMIERA DEB.		G	1		OCUPAT
543	INFIRMIERA DEB.		G	1		VACANT
544	INFIRMIERA DEB.		G	1		VACANT
545	INFIRMIERA DEB.		G	1		VACANT
546	INFIRMIERA DEB.		G	1		VACANT
547	INGRIJITOR		G	1		VACANT
548	INGRIJITOR		G	1		VACANT
549	BRANCARDIER		G	1		VACANT

Nr.crt.	FUNCTIA	SPECIALITATEA	NIVEL STUDII	CUANTUM POST	GRADUL	Post OCUPAT / VACANT
<b>SECTIE UROLOGIE</b>						<b>PATURI : 25</b>
550	MEDIC PRIMAR SEF	UROLOGIE	S	1	I	VACANT
551	MEDIC SPECIALIST	UROLOGIE	S	1		OCUPAT
552	MEDIC SPECIALIST	UROLOGIE	S	1		OCUPAT
553	MEDIC SPECIALIST	UROLOGIE	S	1		OCUPAT
554	MEDIC SPECIALIST	UROLOGIE	S	1		VACANT
555	ASISTENT PRINC. SEF	MEDICINA GENERALA	PL	1		VACANT
556	ASISTENT PRINC.	MEDICALA	PL	1		OCUPAT
557	ASISTENT PRINC.	MEDICALA	PL	1		OCUPAT
558	ASISTENT PRINC.	MEDICALA	PL	1		OCUPAT
559	ASISTENT PRINC.	MEDICALA	PL	1		OCUPAT
560	ASISTENT PRINC.	MEDICALA	S	1		OCUPAT
561	ASISTENT PRINC.	MEDICALA	PL	1		OCUPAT
562	ASISTENT PRINC.	MEDICALA	PL	1		OCUPAT
563	ASISTENT DEB.	MEDICINA GENERALA	PL	1		VACANT
564	ASISTENT DEB.	MEDICINA GENERALA	PL	1		VACANT
565	ASISTENT DEB.	MEDICALA	S	1		OCUPAT
566	INFIRMIERA		G	1		OCUPAT
567	INFIRMIERA		G	1		OCUPAT
568	INFIRMIERA		G	1		OCUPAT
569	INFIRMIERA		G	1		OCUPAT
570	INFIRMIERA		G	1		OCUPAT
571	INFIRMIERA		G	1		OCUPAT
572	INFIRMIERA DEB.		G	1		VACANT
573	INGRIJITOR		G	1		OCUPAT
574	INGRIJITOR		G	1		VACANT
575	BRANCARDIER		G	1		VACANT

Nr.crt.	FUNCTIA	SPECIALITATEA	NIVEL STUDII	CUANTUM POST	GRADUL	Post OCUPAT / VACANT
<b>SECTIA O.R.L.</b>						<b>PATURI : 35</b>
576	MEDIC PRIMAR SEF	O.R.L.	S	1	I	VACANT
577	MEDIC PRIMAR	O.R.L.	S	1		OCUPAT
578	MEDIC PRIMAR	O.R.L.	S	1		OCUPAT
579	MEDIC SPECIALIST	O.R.L.	S	1		OCUPAT
580	MEDIC SPECIALIST	O.R.L.	S	1		OCUPAT
581	MEDIC SPECIALIST	O.R.L.	S	1		OCUPAT
582	MEDIC PRIMAR	CH.ORAL.MAX-FACIALA	S	1		OCUPAT
583	MEDIC SPECIALIST	CH.ORAL.MAX-FACIALA	S	1		OCUPAT
584	MEDIC SPECIALIST	CH.ORAL.MAX-FACIALA	S	1		OCUPAT
585	ASISTENT PRINC. SEF	MEDICINA GENERALA	PL	1		VACANT
586	ASISTENT PRINC.	MEDICALA	PL	1		OCUPAT
587	ASISTENT PRINC.	MEDICALA	PL	1		OCUPAT
588	ASISTENT PRINC.	MEDICALA	PL	1		OCUPAT
589	ASISTENT PRINC.	MEDICALA	PL	1		OCUPAT
590	ASISTENT PRINC.	MEDICINA GENERALA	PL	1		OCUPAT
591	ASISTENT PRINC.	MEDICALA	PL	1		OCUPAT
592	ASISTENT PRINC.	MEDICALA	PL	1		OCUPAT
593	ASISTENT PRINC.	MEDICALA	PL	1		OCUPAT
594	ASISTENT PRINC.	MEDICALA	PL	1		OCUPAT
595	ASISTENT PRINC.	MEDICINA GENERALA	PL	1		VACANT
596	ASISTENT	MEDICALA	PL	1		OCUPAT
597	ASISTENT DEB.	MEDICINA GENERALA	PL	1		OCUPAT
598	ASISTENT DEB.	MEDICINA GENERALA	PL	1		VACANT
599	ASISTENT DEB.	MEDICINA GENERALA	S	1		VACANT
600	INFIRMIERA		G	1		OCUPAT
601	INFIRMIERA		G	1		OCUPAT
602	INFIRMIERA		G	1		OCUPAT
603	INFIRMIERA		G	1		OCUPAT
604	INFIRMIERA		G	1		OCUPAT
605	INFIRMIERA		G	1		OCUPAT

Nr.crt.	FUNCTIA	SPECIALITATEA	NIVEL STUDII	CUANTUM POST	GRADUL	Post OCUPAT / VACANT
606	INFIRMIERA DEB.		G	1		VACANT
607	INFIRMIERA DEB.		G	1		VACANT
608	INFIRMIERA DEB.		G	1		VACANT
609	INGRIJITOR		G	1		OCUPAT
610	INGRIJITOR		G	1		VACANT
611	INGRIJITOR		G	1		VACANT
612	INGRIJITOR		G	1		VACANT
613	BRANCARDIER		G	1		VACANT

Nr.crt.	FUNCTIA	SPECIALITATEA	NIVEL STUDII	CUANTUM POST	GRADUL	Post OCUPAT / VACANT
<b>SECTIA OFTALMOLOGIE</b>						<b>PATURI : 25</b>
614	MEDIC PRIMAR SEF	OFTALMOLOGIE	S	1	I	OCUPAT
615	MEDIC PRIMAR	OFTALMOLOGIE	S	1		OCUPAT
616	MEDIC PRIMAR	OFTALMOLOGIE	S	1		OCUPAT
617	MEDIC PRIMAR	OFTALMOLOGIE	S	1		OCUPAT
618	MEDIC PRIMAR	OFTALMOLOGIE	S	1		VACANT
619	MEDIC SPECIALIST	OFTALMOLOGIE	S	1		VACANT
620	MEDIC REZID. AN IV	OFTALMOLOGIE	S	1		OCUPAT
621	ASISTENT PRINC. SEF	MEDICINA GENERALA	PL	1		VACANT
622	ASISTENT PRINC.	MEDICALA	PL	1		OCUPAT
623	ASISTENT PRINC.	MEDICALA	PL	1		OCUPAT
624	ASISTENT PRINC.	MEDICALA	PL	1		OCUPAT
625	ASISTENT PRINC.	MEDICALA	PL	1		OCUPAT
626	ASISTENT PRINC.	MEDICALA	PL	1		OCUPAT
627	ASISTENT PRINC.	MEDICINA GENERALA	PL	1		VACANT
628	ASISTENT	MEDICINA GENERALA	PL	1		OCUPAT
629	ASISTENT DEB.	MEDICINA GENERALA	PL	1		OCUPA
630	INFIRMIERA		G	1		OCUPAT
631	INFIRMIERA		G	1		OCUPAT
632	INFIRMIERA		G	1		OCUPAT
633	INFIRMIERA		G	1		OCUPAT
634	INFIRMIERA		G	1		OCUPAT
635	INFIRMIERA DEB.		G	1		VACANT
636	INFIRMIERA DEB.		G	1		VACANT
637	INGRIJITOR		G	1		OCUPAT
638	INGRIJITOR		G	1		OCUPAT
639	INGRIJITOR		G	1		VACANT

Nr.crt.	FUNCTIA	SPECIALITATEA	NIVEL STUDII	CUANTUM POST	GRADUL	Post OCUPAT / VACANT
<b>SECTIA A.T.I.</b>						<b>PATURI : 38</b>
640	MEDIC PRIMAR SEF	A.T.I.	S	1	I	OCUPAT
641	MEDIC PRIMAR	A.T.I.	S	1		OCUPAT
642	MEDIC PRIMAR	A.T.I.	S	1		OCUPAT
643	MEDIC PRIMAR	A.T.I.	S	1		OCUPAT
644	MEDIC PRIMAR	A.T.I.	S	1		VACANT
645	MEDIC SPECIALIST	A.T.I.	S	1		OCUPAT
646	MEDIC SPECIALIST	A.T.I.	S	1		OCUPAT
647	MEDIC SPECIALIST	A.T.I.	S	1		OCUPAT
648	MEDIC SPECIALIST	A.T.I.	S	1		OCUPAT
649	MEDIC SPECIALIST	A.T.I.	S	1		OCUPAT
650	MEDIC SPECIALIST	A.T.I.	S	1		VACANT
651	MEDIC SPECIALIST	A.T.I.	S	1		VACANT
652	MEDIC SPECIALIST	A.T.I.	S	1		VACANT
653	MEDIC SPECIALIST	A.T.I.	S	1		VACANT
654	MEDIC SPECIALIST	A.T.I.	S	1		VACANT
655	MEDIC SPECIALIST	A.T.I.	S	1		VACANT
656	MEDIC SPECIALIST	A.T.I.	S	1		VACANT
657	MEDIC SPECIALIST	A.T.I.	S	1		VACANT
658	MEDIC SPECIALIST	A.T.I.	S	1		VACANT
659	MEDIC REZID. AN V	ATI	S	1		VACANT
660	MEDIC REZID. AN V	A.T.I.	S	1		OCUPAT
661	MEDIC REZID. AN V	A.T.I.	S	1		OCUPAT
662	PSIHOLOG PRACTICANT	PSIHOLOGIE	S	1		OCUPAT
663	KINETOTERAPEUT PRINC.	KINETOTERAPIE	S	1		OCUPAT
664	KINETOTERAPEUT DEB.	KINETOTERAPIE	S	1		VACANT
665	ASISTENT PRINC. SEF	MEDICINA GENERALA	PL	1		VACANT
666	ASISTENT PRINC.	MEDICALA	PL	1		OCUPAT
667	ASISTENT PRINC.	MEDICALA	PL	1		OCUPAT
668	ASISTENT PRINC.	MEDICALA	PL	1		OCUPAT
669	ASISTENT PRINC.	MEDICALA	PL	1		OCUPAT

Nr.crt.	FUNCTIA	SPECIALITATEA	NIVEL STUDII	CUANTUM POST	GRADUL	Post OCUPAT / VACANT
670	ASISTENT PRINC.	MEDICALA	PL	1		OCUPAT
671	ASISTENT PRINC.	MEDICALA	PL	1		OCUPAT
672	ASISTENT PRINC.	MEDICALA	PL	1		OCUPAT
673	ASISTENT PRINC.	MEDICALA	PL	1		OCUPAT
674	ASISTENT PRINC.	MEDICALA	PL	1		OCUPAT
675	ASISTENT PRINC.	MEDICALA	PL	1		OCUPAT
676	ASISTENT PRINC.	MEDICALA	PL	1		OCUPAT
677	ASISTENT PRINC.	MEDICALA	PL	1		OCUPAT
678	ASISTENT PRINC.	MEDICALA	PL	1		OCUPAT
679	ASISTENT PRINC.	MEDICALA	PL	1		OCUPAT
680	ASISTENT PRINC.	MEDICALA	PL	1		OCUPAT
681	ASISTENT PRINC.	MEDICALA	PL	1		OCUPAT
682	ASISTENT PRINC.	MEDICALA	PL	1		OCUPAT
683	ASISTENT PRINC.	MEDICALA	PL	1		OCUPAT
684	ASISTENT PRINC.	MEDICALA	PL	1		OCUPAT
685	ASISTENT PRINC.	MEDICALA	PL	1		OCUPAT
686	ASISTENT PRINC.	MEDICALA	PL	1		OCUPAT
687	ASISTENT PRINC.	MEDICALA	PL	1		OCUPAT
688	ASISTENT PRINC.	MEDICALA	PL	1		OCUPAT
689	ASISTENT PRINC.	MEDICALA	PL	1		OCUPAT
690	ASISTENT PRINC.	MEDICINA GENERALA	PL	1		OCUPAT
691	ASISTENT PRINC.	MEDICALA	PL	1		OCUPAT
692	ASISTENT PRINC.	MEDICALA	PL	1		OCUPAT
693	ASISTENT PRINC.	MEDICALA	PL	1		OCUPAT
694	ASISTENT PRINC.	MEDICALA	PL	1		OCUPAT
695	ASISTENT PRINC.	MEDICALA	PL	1		OCUPAT
696	ASISTENT PRINC.	MEDICALA	PL	1		OCUPAT
697	ASISTENT PRINC.	MEDICALA	PL	1		OCUPAT
698	ASISTENT PRINC.	MEDICALA	PL	1		OCUPAT
699	ASISTENT PRINC.	MEDICINA GENERALA	PL	1		OCUPAT
700	ASISTENT PRINC.	MEDICALA	PL	1		OCUPAT

Nr.crt.	FUNCTIA	SPECIALITATEA	NIVEL STUDII	CUANTUM POST	GRADUL	Post OCUPAT / VACANT
701	ASISTENT PRINC.	MEDICALA	PL	1		OCUPAT
702	ASISTENT PRINC.	MEDICALA	PL	1		OCUPAT
703	ASISTENT PRINC.	MEDICALA	PL	1		OCUPAT
704	ASISTENT PRINC.	MEDICALA	PL	1		OCUPAT
705	ASISTENT PRINC.	MEDICALA	PL	1		OCUPAT
706	ASISTENT PRINC.	MEDICINA GENERALA	PL	1		OCUPAT
707	ASISTENT PRINC.	MEDICALA	PL	1		OCUPAT
708	ASISTENT PRINC.	MEDICALA	PL	1		OCUPAT
709	ASISTENT PRINC.	MEDICALA	PL	1		OCUPAT
710	ASISTENT PRINC.	MEDICALA	PL	1		OCUPAT
711	ASISTENT PRINC.	MEDICALA	PL	1		OCUPAT
712	ASISTENT PRINC.	MEDICALA	PL	1		OCUPAT
713	ASISTENT PRINC.	MEDICINA GENERALA	PL	1		OCUPAT
714	ASISTENT PRINC.	MEDICINA GENERALA	PL	1		VACANT
715	ASISTENT PRINC.	MEDICALA	PL	1		VACANT
716	ASISTENT PRINC.	MEDICINA GENERALA	S	1		VACANT
717	ASISTENT	MEDICALA	PL	1		OCUPAT
718	ASISTENT	MEDICALA	PL	1		OCUPAT
719	ASISTENT	MEDICINA GENERALA	PL	1		OCUPAT
720	ASISTENT	MEDICINA GENERALA	PL	1		OCUPAT
721	ASISTENT	MEDICINA GENERALA	PL	1		OCUPAT
722	ASISTENT	MEDICINA GENERALA	PL	1		OCUPAT
723	ASISTENT	MEDICINA GENERALA	PL	1		OCUPAT
724	ASISTENT DEB.	MEDICINA GENERALA	PL	1		OCUPAT
725	ASISTENT DEB.	MEDICINA GENERALA	PL	1		VACANT
726	ASISTENT DEB.	MEDICINA GENERALA	PL	1		VACANT
727	ASISTENT DEB.	MEDICINA GENERALA	PL	1		VACANT
728	ASISTENT DEB.	MEDICINA GENERALA	PL	1		VACANT
729	ASISTENT DEB.	MEDICINA GENERALA	PL	1		VACANT
730	ASISTENT DEB.	MEDICINA GENERALA	PL	1		VACANT
731	ASISTENT DEB.	MEDICINA GENERALA	S	1		OCUPAT



Nr.crt.	FUNCTIA	SPECIALITATEA	NIVEL STUDII	CUANTUM POST	GRADUL	Post OCUPAT / VACANT
732	ASISTENT DEB.	MEDICINA GENERALA	S	1		VACANT
733	ASISTENT DEB.	MEDICINA GENERALA	S	1		VACANT
734	REGISTRATOR MED.		M	1		VACANT
735	INFIRMIERA		G	1		OCUPAT
736	INFIRMIERA		G	1		OCUPAT
737	INFIRMIERA		G	1		OCUPAT
738	INFIRMIERA		G	1		OCUPAT
739	INFIRMIERA		G	1		OCUPAT
740	INFIRMIERA		G	1		OCUPAT
741	INFIRMIERA		G	1		OCUPAT
742	INFIRMIERA		G	1		OCUPAT
743	INFIRMIERA		G	1		OCUPAT
744	INFIRMIERA		G	1		OCUPAT
745	INFIRMIERA		G	1		OCUPAT
746	INFIRMIERA		G	1		OCUPAT
747	INFIRMIERA		G	1		OCUPAT
748	INFIRMIERA		G	1		OCUPAT
749	INFIRMIERA		G	1		OCUPAT
750	INFIRMIERA		G	1		OCUPAT
751	INFIRMIERA		G	1		OCUPAT
752	INFIRMIERA		G	1		OCUPAT
753	INFIRMIERA		G	1		OCUPAT
754	INFIRMIERA		G	1		OCUPAT
755	INFIRMIERA		G	1		OCUPAT
756	INFIRMIERA DEB.		G	1		OCUPAT
757	INFIRMIERA DEB.		G	1		OCUPAT
758	INFIRMIERA DEB.		G	1		VACANT
759	INFIRMIERA DEB.		G	1		VACANT
760	INFIRMIERA DEB.		G	1		VACANT
761	INFIRMIERA DEB.		G	1		VACANT
762	INFIRMIERA DEB.		G	1		VACANT

Nr.crt.	FUNCTIA	SPECIALITATEA	NIVEL STUDII	CUANTUM POST	GRADUL	Post OCUPAT / VACANT
763	INFIRMIERA DEB.		G	1		VACANT
764	INFIRMIERA DEB.		G	1		VACANT
765	INFIRMIERA DEB.		G	1		VACANT
766	INFIRMIERA DEB.		G	1		VACANT
767	INFIRMIERA DEB.		G	1		VACANT
768	INFIRMIERA DEB.		G	1		VACANT
769	INFIRMIERA DEB.		G	1		VACANT
770	INFIRMIERA DEB.		G	1		VACANT
771	INFIRMIERA DEB.		G	1		VACANT
772	INFIRMIERA DEB.		G	1		VACANT
773	INFIRMIERA DEB.		G	1		VACANT
774	INFIRMIERA DEB.		G	1		VACANT
775	INFIRMIERA DEB.		G	1		VACANT
776	INFIRMIERA DEB.		G	1		VACANT
777	INFIRMIERA DEB.		G	1		VACANT
778	INGRIJITOR		G	1		OCUPAT
779	INGRIJITOR		G	1		OCUPAT
780	INGRIJITOR		G	1		VACANT
781	INGRIJITOR		G	1		VACANT
782	INGRIJITOR		G	1		VACANT
783	INGRIJITOR		G	1		VACANT
784	INGRIJITOR		G	1		VACANT
785	INGRIJITOR		G	1		VACANT
786	BRANCARDIER		G	1		OCUPAT
787	BRANCARDIER		G	1		VACANT
788	BRANCARDIER		G	1		VACANT
789	BRANCARDIER		G	1		VACANT
790	BRANCARDIER		G	1		VACANT
791	BRANCARDIER		G	1		VACANT
792	BRANCARDIER		G	1		VACANT
793	BRANCARDIER		G	1		VACANT

Nr.crt.	FUNCTIA	SPECIALITATEA	NIVEL STUDII	CUANTUM POST	GRADUL	Post OCUPAT / VACANT
794	BRANCARDIER		G	1		VACANT
795	BRANCARDIER		G	1		VACANT
796	INGINER DEB.		S	1		VACANT
797	OPERATOR I		M	1		OCUPAT

Nr.crt.	FUNCTIA	SPECIALITATEA	NIVEL STUDII	CUANTUM POST	GRADUL	Post OCUPAT / VACANT
<b>SECTIA NEFROLOGIE</b>						<b>PATURI : 29</b>
798	MEDIC PRIMAR SEF	NEFROLOGIE	S	1	I	OCUPAT
799	MEDIC PRIMAR	NEFROLOGIE	S	1		OCUPAT
800	MEDIC SPECIALIST	NEFROLOGIE	S	1		OCUPAT
801	MEDIC REZID. AN IV	NEFROLOGIE	S	1		OCUPAT
802	ASISTENT PRINC.SEF	MEDICALA	PL	1		OCUPAT
803	ASISTENT PRINC.	MEDICINA GENERALA	PL	1		OCUPAT
804	ASISTENT PRINC.	MEDICALA	PL	1		OCUPAT
805	ASISTENT PRINC.	MEDICALA	PL	1		OCUPAT
806	ASISTENT PRINC.	MEDICALA	PL	1		OCUPAT
807	ASISTENT PRINC.	MEDICALA	PL	1		OCUPAT
808	ASISTENT PRINC.	MEDICINA GENERALA	PL	1		VACANT
809	INFIRMIERA		G	1		OCUPAT
810	INFIRMIERA		G	1		OCUPAT
811	INFIRMIERA		G	1		OCUPAT
812	INFIRMIERA		G	1		OCUPAT
813	INFIRMIERA DEB.		G	1		VACANT
814	INGRIJITOR		G	1		OCUPAT
	COMP.DIALIZA PERITONEALA					
815	MEDIC SPECIALIST	NEFROLOGIE	S	1		VACANT
816	ASISTENT PRINC.	MEDICALA	PL	1		OCUPAT
817	ASISTENT PRINC.	MEDICALA	PL	1		OCUPAT
818	ASISTENT PRINC.	MEDICALA	PL	1		OCUPAT
819	ASISTENT PRINC.	MEDICALA	PL	1		OCUPAT
820	ASISTENT PRINC.	MEDICALA	PL	1		OCUPAT
821	ASISTENT PRINC.	MEDICALA	PL	1		OCUPAT
822	INFIRMIERA		G	1		OCUPAT
823	INFIRMIERA		G	1		OCUPAT
824	INFIRMIERA DEB.		G	1		VACANT
825	INGRIJITOR		G	1		OCUPAT
826	INGRIJITOR		G	1		VACANT

<b>Nr.crt.</b>	<b>FUNCTIA</b>	<b>SPECIALITATEA</b>	<b>NIVEL STUDII</b>	<b>CUANTUM POST</b>	<b>GRADUL</b>	<b>Post OCUPAT / VACANT</b>
827	INGRIJITOR		G	1		VACANT
828	INGRIJITOR		G	1		VACANT
829	INGRIJITOR		G	1		VACANT

Nr.crt.	FUNCTIA	SPECIALITATEA	NIVEL STUDII	CUANTUM POST	GRADUL	Post OCUPAT / VACANT
<b>SECTIA NEONATOLOGIE</b>						<b>PATURI : 40</b>
830	MEDIC PRIMAR SEF	NEONATOLOGIE	S	1	I	OCUPAT
831	MEDIC PRIMAR	PEDIATRIE	S	1		VACANT
832	MEDIC SPECIALIST	NEONATOLOGIE	S	1		OCUPAT
833	MEDIC SPECIALIST	NEONATOLOGIE	S	1		OCUPAT
834	MEDIC SPECIALIST	NEONATOLOGIE	S	1		OCUPAT
835	MEDIC SPECIALIST	NEONATOLOGIE	S	1		VACANT
836	MEDIC SPECIALIST	NEONATOLOGIE	S	1		VACANT
837	MEDIC REZID. AN IV	NEONATOLOGIE	S	1		OCUPAT
838	ASISTENT PRINC SEF	PEDIATRIE	PL	1		OCUPAT
839	ASISTENT PRINC.	PEDIATRIE	M	1		OCUPAT
840	ASISTENT PRINC.	PEDIATRIE	PL	1		OCUPAT
841	ASISTENT PRINC.	PEDIATRIE	PL	1		OCUPAT
842	ASISTENT PRINC.	PEDIATRIE	PL	1		OCUPAT
843	ASISTENT PRINC.	MEDICALA	PL	1		OCUPAT
844	ASISTENT PRINC.	PEDIATRIE	PL	1		OCUPAT
845	ASISTENT PRINC	MEDICINA GENERALA	PL	1		OCUPAT
846	ASISTENT PRINC.	MEDICINA GENERALA	PL	1		OCUPAT
847	ASISTENT PRINC.	MEDICALA	PL	1		OCUPAT
848	ASISTENT PRINC.	MEDICALA	PL	1		OCUPAT
849	ASISTENT PRINC.	MEDICALA	PL	1		OCUPAT
850	ASISTENT PRINC.	MEDICALA	PL	1		OCUPAT
851	ASISTENT PRINC.	MEDICALA	PL	1		OCUPAT
852	ASISTENT PRINC.	MEDICALA	PL	1		OCUPAT
853	ASISTENT PRINC.	MEDICALA	PL	1		OCUPAT
854	ASISTENT PRINC.	MEDICALA	PL	1		OCUPAT
855	ASISTENT PRINC.	MEDICALA	PL	1		OCUPAT
856	ASISTENT PRINC.	MEDICALA	PL	1		OCUPAT
857	ASISTENT PRINC.	PEDIATRIE	PL	1		VACANT
858	ASISTENT DEB.	MEDICINA GENERALA	PL	1		VACANT
859	ASISTENT DEB.	MEDICALA	PL	1		OCUPAT

Nr.crt.	FUNCTIA	SPECIALITATEA	NIVEL STUDII	CUANTUM POST	GRADUL	Post OCUPAT / VACANT
860	ASISTENT DEB.	MEDICALA	PL	1		OCUPAT
861	ASISTENT DEB.	MEDICINA GENERALA	PL	1		VACANT
862	ASISTENT DEB.	MEDICINA GENERALA	PL	1		VACANT
863	ASISTENT DEB.	MEDICINA GENERALA	PL	1		VACANT
864	ASISTENT DEB.	MEDICINA GENERALA	PL	1		VACANT
865	ASISTENT DEB.	MEDICINA GENERALA	PL	1		VACANT
866	ASISTENT DEB.	MEDICINA GENERALA	PL	1		VACANT
867	ASISTENT DEB.	MEDICINA GENERALA	PL	1		VACANT
868	ASISTENT SOCIAL DEB.	ASISTENTA SOCIALA	PL	1		VACANT
869	INFIRMIERA		G	1		OCUPAT
870	INFIRMIERA		G	1		OCUPAT
871	INFIRMIERA		G	1		OCUPAT
872	INFIRMIERA		G	1		OCUPAT
873	INFIRMIERA		G	1		OCUPAT
874	INFIRMIERA		G	1		OCUPAT
875	INFIRMIERA		G	1		OCUPAT
876	INFIRMIERA		G	1		OCUPAT
877	INFIRMIERA		G	1		OCUPAT
878	INFIRMIERA		G	1		OCUPAT
879	INFIRMIERA		G	1		OCUPAT
880	INGRIJITOR		G	1		OCUPAT
881	INGRIJITOR		G	1		OCUPAT
882	INGRIJITOR		G	1		OCUPAT
883	INGRIJITOR		G	1		OCUPAT
884	INGRIJITOR		G	1		VACANT
885	INGRIJITOR		G	1		VACANT
886	INGRIJITOR		G	1		VACANT
	COMP.TERAPIE INTENSIVA					
887	ASISTENT PRINC.	MEDICINA GENERALA	S	1		OCUPAT
888	ASISTENT PRINC.	MEDICINA GENERALA	PL	1		OCUPAT
889	ASISTENT PRINC.	PEDIATRIE	PL	1		OCUPAT

Nr.crt.	FUNCTIA	SPECIALITATEA	NIVEL STUDII	CUANTUM POST	GRADUL	Post OCUPAT / VACANT
890	ASISTENT PRINC.	PEDIATRIE	PL	1		OCUPAT
891	ASISTENT PRINC.	MEDICALA	PL	1		OCUPAT
892	ASISTENT PRINC.	PEDIATRIE	PL	1		OCUPAT
893	ASISTENT PRINC.	PEDIATRIE	PL	1		OCUPAT
894	ASISTENT PRINC.	MEDICALA	PL	1		OCUPAT
895	ASISTENT PRINC.	PEDIATRIE	PL	1		OCUPAT
896	ASISTENT PRINC.	MEDICALA	PL	1		OCUPAT
897	ASISTENT PRINC.	MEDICINA GENERALA	PL	1		OCUPAT
898	ASISTENT PRINC.	MEDICALA	PL	1		OCUPAT
899	ASISTENT PRINC.	MEDICINA GENERALA	PL	1		OCUPAT
900	ASISTENT PRINC.	MEDICINA GENERALA	PL	1		OCUPAT
901	ASISTENT PRINC. DIETETICA	MEDICALA	PL	1		OCUPAT
902	ASISTENT PRINC.	DIETETICA	PL	1		OCUPAT
903	ASISTENT DEB.	DIETETICA	PL	1		VACANT



Nr.crt.	FUNCTIA	SPECIALITATEA	NIVEL STUDII	CUANTUM POST	GRADUL	Post OCUPAT / VACANT
<b>SECTIA OBSTETRICA GINECOLOGIE I</b>						<b>PATURI : 60</b>
904	MEDIC PRIMAR SEF	OBST.GINEC.	S	1	II	OCUPAT
905	MEDIC PRIMAR	OBST.GINEC.	S	1		OCUPAT
906	MEDIC PRIMAR	OBST.GINEC.	S	1		OCUPAT
907	MEDIC PRIMAR	OBST.GINEC.	S	1		OCUPAT
908	MEDIC PRIMAR	OBST.GINEC.	S	1		OCUPAT
909	MEDIC PRIMAR	OBST.GINEC.	S	1		VACANT
910	MEDIC SPECIALIST	OBST.GINEC.	S	1		OCUPAT
911	MEDIC SPECIALIST	OBST.GINEC.	S	1		VACANT
912	MEDIC REZID. AN IV	OBST.GINEC.	S	1		OCUPAT
913	ASISTENT SOCIAL DEB.	ASISTENTA SOCIALA	S	1		VACANT
914	ASISTENT PRINC.	OBST. GINEC.	PL	1		OCUPAT
915	ASISTENT PRINC.	OBST. GINEC.	PL	1		OCUPAT
916	ASISTENT PRINC.	OBST.GINEC.	PL	1		OCUPAT
917	ASISTENT PRINC.	MEDICINA GENERALA	PL	1		OCUPAT
918	ASISTENT PRINC.	MEDICINA GENERALA	PL	1		OCUPAT
919	ASISTENT PRINC.	MEDICALA	PL	1		OCUPAT
920	ASISTENT PRINC.	OBST.GINEC.	PL	1		OCUPAT
921	ASISTENT PRINC.	OBST.GINEC.	PL	1		OCUPAT
922	ASISTENT PRINC.	OBST.GINEC.	PL	1		OCUPAT
923	ASISTENT PRINC.	OBST. GINEC.	PL	1		OCUPAT
924	ASISTENT PRINC.	MEDICALA	PL	1		OCUPAT
925	ASISTENT PRINC.	MEDICINA GENERALA	PL	1		OCUPAT
926	ASISTENT PRINC.	MEDICALA	PL	1		OCUPAT
927	ASISTENT PRINC.	MEDICALA	PL	1		OCUPAT
928	ASISTENT PRINC.	OBST.GINEC.	S	1		VACANT
929	ASISTENT	MEDICINA GENERALA	PL	1		OCUPAT
930	ASISTENT DEB.	MEDICINA GENERALA	PL	1		VACANT
931	ASISTENT DEB.	MEDICINA GENERALA	S	1		VACANT
932	REGISTRATOR MED. PRINC.		M	1		OCUPAT
933	INFIRMIERA		G	1		OCUPAT

Nr.crt.	FUNCTIA	SPECIALITATEA	NIVEL STUDII	CUANTUM POST	GRADUL	Post OCUPAT / VACANT
934	INFIRMIERA		G	1		OCUPAT
935	INFIRMIERA		G	1		OCUPAT
936	INFIRMIERA		G	1		OCUPAT
937	INFIRMIERA		G	1		OCUPAT
938	INFIRMIERA		G	1		OCUPAT
939	INFIRMIERA		G	1		OCUPAT
940	INFIRMIERA		G	1		OCUPAT
941	INFIRMIERA		G	1		OCUPAT
942	INFIRMIERA		G	1		OCUPAT
943	INFIRMIERA		G	1		OCUPAT
944	INFIRMIERA DEB.		G	1		VACANT
945	INGRIJITOR		G	1		OCUPAT
946	INGRIJITOR		G	1		OCUPAT
947	INGRIJITOR		G	1		OCUPAT
948	INGRIJITOR		G	1		OCUPAT
949	INGRIJITOR		G	1		OCUPAT
950	INGRIJITOR		G	1		OCUPAT
951	BRANCARDIER		G	1		VACANT
952	BRANCARDIER		G	1		VACANT
953	BRANCARDIER		G	1		VACANT
954	BRANCARDIER		G	1		VACANT
955	BRANCARDIER		G	1		VACANT
	SALI NASTERI					
956	ASISTENT PRINC. SEF	MEDICINA GENERALA	S	1		OCUPAT
957	ASISTENT PRINC.	OBST. GINEC.	PL	1		OCUPAT
958	ASISTENT PRINC.	OBST. GINEC.	PL	1		OCUPAT
959	ASISTENT PRINC	MEDICALA	PL	1		OCUPAT
960	ASISTENT PRINC.	OBST. GINEC.	PL	1		OCUPAT
961	ASISTENT PRINC.	OBST. GINEC.	PL	1		OCUPAT
962	ASISTENT PRINC.	OBST. GINEC.	PL	1		VACANT
963	ASISTENT PRINC.	OBST. GINEC.	PL	1		VACANT

Nr.crt.	FUNCTIA	SPECIALITATEA	NIVEL STUDII	CUANTUM POST	GRADUL	Post OCUPAT / VACANT
964	ASISTENT DEB.	OBST.GINEC.	PL	1		VACANT

Nr.crt.	FUNCTIA	SPECIALITATEA	NIVEL STUDII	CUANTUM POST	GRADUL	Post OCUPAT / VACANT
<b>SECTIA OBSTETRICA GINECOLOGIE II</b>						<b>PATURI : 60</b>
965	MEDIC PRIMAR SEF	OBST.GINEC.	S	1	II	OCUPAT
966	MEDIC PRIMAR	OBST.GINEC.	S	1		OCUPAT
967	MEDIC PRIMAR	OBST.GINEC.	S	1		OCUPAT
968	MEDIC PRIMAR	OBST.GINEC.	S	1		OCUPAT
969	MEDIC PRIMAR	OBST.GINEC.	S	1		VACANT
970	MEDIC SPECIALIST	OBST.GINEC.	S	1		OCUPAT
971	MEDIC SPECIALIST	OBST.GINEC.	S	1		OCUPAT
972	MEDIC SPECIALIST	OBST.GINEC.	S	1		OCUPAT
973	MEDIC REZID. AN V	OBST.GINEC.	S	1		OCUPAT
974	ASISTENT PRINC. SEF	OBST.GINEC.	PL	1		VACANT
975	ASISTENT PRINC.	OBST.GINEC.	PL	1		OCUPAT
976	ASISTENT PRINC.	OBST. GINEC.	PL	1		OCUPAT
977	ASISTENT PRINC.	OBST. GINEC.	PL	1		OCUPAT
978	ASISTENT PRINC.	OBST. GINEC.	PL	1		OCUPAT
979	ASISTENT PRINC.	OBST. GINEC.	PL	1		OCUPAT
980	ASISTENTPRINC.	MEDICALA	PL	1		OCUPAT
981	ASISTENT PRINC.	MEDICALA	PL	1		OCUPAT
982	ASISTENT PRINC.	OBST. GINEC.	PL	1		OCUPAT
983	ASISTENT PRINC.	MEDICINA GENERALA	S	1		OCUPAT
984	ASISTENT PRINC.	OBST. GINEC.	PL	1		OCUPAT
985	MOASA PRINC.	MEDICALA	S	1		OCUPAT
986	ASISTENT PRINC.	MEDICALA	PL	1		OCUPAT
987	ASISTENT PRINC.	MEDICALA	PL	1		OCUPAT
988	ASISTENT PRINC.	MEDICALA	PL	1		OCUPAT
989	ASISTENT	MEDICINA GENERALA	PL	1		OCUPAT
990	ASISTENT DEB.	MEDICINA GENERALA	PL	1		VACANT
991	ASISTENT DEB.	MEDICINA GENERALA	S	1		VACANT
992	INFIRMIERA		G	1		OCUPAT
993	INFIRMIERA		G	1		OCUPAT
994	INFIRMIERA		G	1		OCUPAT

Nr.crt.	FUNCTIA	SPECIALITATEA	NIVEL STUDII	CUANTUM POST	GRADUL	Post OCUPAT / VACANT
995	INFIRMIERA		G	1		OCUPAT
996	INFIRMIERA		G	1		OCUPAT
997	INFIRMIERA		G	1		OCUPAT
998	INFIRMIERA		G	1		OCUPAT
999	INFIRMIERA		G	1		OCUPAT
1000	INFIRMIERA		G	1		OCUPAT
1001	INFIRMIERA		G	1		OCUPAT
1002	INFIRMIERA DEB.		G	1		OCUPAT
1003	INFIRMIERA DEB.		G	1		VACANT
1004	INGRIJITOR		G	1		OCUPAT
1005	INGRIJITOR		G	1		OCUPAT
1006	INGRIJITOR		G	1		OCUPAT
1007	INGRIJITOR		G	1		VACANT
1008	INGRIJITOR		G	1		OCUPAT
1009	INGRIJITOR		G	1		OCUPAT
1010	BRANCARDIER		G	1		VACANT
1011	BRANCARDIER		G	1		VACANT
1012	BRANCARDIER		G	1		VACANT
1013	BRANCARDIER		G	1		VACANT
1014	BRANCARDIER		G	1		VACANT
	SALI NASTERI					
1015	ASISTENT PRINC.	OBST. GINEC.	PL	1		OCUPAT
1016	ASISTENT PRINC.	OBST. GINEC.	PL	1		OCUPAT
1017	ASISTENT PRINC.	OBST. GINEC.	PL	1		OCUPAT
1018	ASISTENT PRINC.	OBST. GINEC.	PL	1		OCUPAT
1019	ASISTENT PRINC.	OBST. GINEC.	PL	1		OCUPAT
1020	ASISTENT PRINC.	OBST.GINEC.	PL	1		OCUPAT
1021	ASISTENT PRINC.	OBST. GINEC.	PL	1		VACANT
1022	ASISTENT PRINC.	OBST. GINEC.	PL	1		VACANT
1023	MOASA PRINC.	OBST.GINEC.	S	1		OCUPAT

Nr.crt.	FUNCTIA	SPECIALITATEA	NIVEL STUDII	CUANTUM POST	GRADUL	Post OCUPAT / VACANT
<b>SECTIA PEDIATRIE</b>						<b>PATURI : 60</b>
1024	MEDIC PRIMAR SEF	PEDIATRIE	S	1	II	OCUPAT
1025	MEDIC PRIMAR	PEDIATRIE	S	1		VACANT
1026	MEDIC PRIMAR	PEDIATRIE	S	1		OCUPAT
1027	MEDIC PRIMAR	PEDIATRIE	S	1		OCUPAT
1028	MEDIC SPECIALIST	PEDIATRIE	S	1		OCUPAT
1029	MEDIC SPECIALIST	PEDIATRIE	S	1		OCUPAT
1030	MEDIC SPECIALIST	PEDIATRIE	S	1		OCUPAT
1031	MEDIC SPECIALIST	PEDIATRIE	S	1		OCUPAT
1032	MEDIC SPECIALIST	PEDIATRIE	S	1		OCUPAT
1033	MEDIC SPECIALIST	PEDIATRIE	S	1		OCUPAT
1034	MEDIC SPECIALIST	PEDIATRIE	S	1		VACANT
	ASISTENTA LA PATURI					
1035	ASISTENT PRINC. SEF	MEDICINA GENERALA	PL	1		VACANT
1036	ASISTENT PRINC.	MEDICALA	PL	1		OCUPAT
1037	ASISTENT PRINC.	MEDICALA	PL	1		OCUPAT
1038	ASISTENT PRINC.	MEDICINA GENERALA	PL	1		OCUPAT
1039	ASISTENT PRINC.	MEDICINA GENERALA	PL	1		OCUPAT
1040	ASISTENT PRINC.	MEDICINA GENERALA	PL	1		OCUPAT
1041	ASISTENT PRINC.	MEDICINA GENERALA	PL	1		OCUPAT
1042	ASISTENT PRINC.	MEDICALA	PL	1		OCUPAT
1043	ASISTENT PRINC.	MEDICALA	PL	1		OCUPAT
1044	ASISTENT PRINC.	MEDICINA GENERALA	PL	1		OCUPAT
1045	ASISTENT PRINC.	MEDICINA GENERALA	PL	1		OCUPAT
1046	ASISTENT PRINC.	PEDIATRIE	PL	1		OCUPAT
1047	ASISTENT PRINC.	PEDIATRIE	PL	1		OCUPAT
1048	ASISTENT PRINC.	MEDICINA GENERALA	PL	1		OCUPAT
1049	ASISTENT PRINC.	PEDIATRIE	PL	1		OCUPAT
1050	ASISTENT PRINC.	PEDIATRIE	PL	1		OCUPAT
1051	ASISTENT PRINC.	PEDIATRIE	PL	1		OCUPAT
1052	ASISTENT PRINC.	PEDIATRIE	PL	1		OCUPAT

Nr.crt.	FUNCTIA	SPECIALITATEA	NIVEL STUDII	CUANTUM POST	GRADUL	Post OCUPAT / VACANT
1053	ASISTENT PRINC.	PEDIATRIE	PL	1		OCUPAT
1054	ASISTENT PRINC.	MEDICALA	PL	1		OCUPAT
1055	ASISTENT PRINC.	MEDICINA GENERALA	S	1		OCUPAT
1056	ASISTENT PRINC.	MEDICINA GENERALA	PL	1		OCUPAT
1057	ASISTENT PRINC.	Igiena/Medicina gen.	PL	1		OCUPAT
1058	ASISTENT PRINC.	MEDICALA	PL	1		OCUPAT
1059	ASISTENT PRINC.	OBST. GINEC.	PL	1		OCUPAT
1060	ASISTENT	MEDICINA GENERALA	PL	1		OCUPAT
1061	INFIRMIERA		G	1		OCUPAT
1062	INFIRMIERA		G	1		OCUPAT
1063	INFIRMIERA		G	1		OCUPAT
1064	INFIRMIERA		G	1		OCUPAT
1065	INFIRMIERA		G	1		OCUPAT
1066	INFIRMIERA		G	1		OCUPAT
1067	INFIRMIERA		G	1		OCUPAT
1068	INFIRMIERA DEB.		G	1		OCUPAT
1069	INFIRMIERA DEB.		G	1		VACANT
1070	INFIRMIERA DEB.		G	1		VACANT
1071	INFIRMIERA DEB.		G	1		VACANT
1072	INFIRMIERA DEB.		G	1		VACANT
1073	INGRIJITOR		G	1		OCUPAT
1074	INGRIJITOR		G	1		OCUPAT
1075	INGRIJITOR		G	1		OCUPAT
1076	INGRIJITOR		G	1		OCUPAT
1077	INGRIJITOR		G	1		OCUPAT
1078	INGRIJITOR		G	1		VACANT
	DIETETICA					
1079	ASISTENT PRINC.	DIETETICA	PL	1		OCUPAT
1080	ASISTENT DEB.	DIETETICA	PL	1		VACANT
1081	ASISTENT DEB.	DIETETICA	PL	1		VACANT
1082	ASISTENT DEB.	DIETETICA	PL	1		VACANT

<b>Nr.crt.</b>	<b>FUNCTIA</b>	<b>SPECIALITATEA</b>	<b>NIVEL STUDII</b>	<b>CUANTUM POST</b>	<b>GRADUL</b>	<b>Post OCUPAT / VACANT</b>
1083	ASISTENT DEB.	DIETETICA	PL	1		VACANT



Nr.crt.	FUNCTIA	SPECIALITATEA	NIVEL STUDII	CUANTUM POST	GRADUL	Post OCUPAT / VACANT
<b>COMPARTIMENT RECUP.NEUROMOTORIE COPII</b>						<b>PATURI : 15</b>
1084	MEDIC PRIMAR	B.F.T.	S	1		OCUPAT
1085	MEDIC SPECIALIST	PEDIATRIE	S	1		VACANT
1086	KINETOTERAPEUT PRINC.	KINETOTERAPIE	S	1		OCUPAT
1087	PROFESOR C.F.M.	C.F.M.	S	1		OCUPAT
	ASISTENTA LA PATURI					
1088	ASISTENT PRINC.	PEDIATRIE	PL	1		OCUPAT
1089	ASISTENT PRINC.	PEDIATRIE	PL	1		OCUPAT
1090	ASISTENT PRINC.	MEDICALA	PL	1		OCUPAT
1091	ASISTENT PRINC.	MEDICALA	PL	1		OCUPAT
1092	ASISTENT PRINC.	MEDICINA GENERALA	PL	1		OCUPAT
1093	ASISTENT PRINC.	MEDICALA	PL	1		OCUPAT
1094	ASISTENT PRINC.	MEDICALA	PL	1		OCUPAT
1095	INFIRMIERA		G	1		OCUPAT
1096	INFIRMIERA		G	1		OCUPAT
1097	INFIRMIERA		G	1		OCUPAT
1098	INFIRMIERA		G	1		OCUPAT
1099	INFIRMIERA		G	1		OCUPAT
1100	INFIRMIERA		G	1		OCUPAT
1101	INFIRMIERA		G	1		OCUPAT
1102	INGRIJITOR		G	1		VACANT
1103	INGRIJITOR		G	1		VACANT
1104	BRANCARDIER		G	1		VACANT
	PROCEDURI					
1105	ASISTENT PRINC.	B.F.T.	PL	1		OCUPAT
1106	ASISTENT PRINC.	B.F.T.	PL	1		OCUPAT
1107	ASISTENT PRINC.	B.F.T.	PL	1		OCUPAT
1108	ASISTENT PRINC.	B.F.T.	PL	1		OCUPAT
1109	ASISTENT PRINC.	B.F.T.	PL	1		OCUPAT
1110	ASISTENT PRINC.	B.F.T.	PL	1		OCUPAT
1111	ASISTENT PRINC.	B.F.T.	PL	1		OCUPAT

Nr.crt.	FUNCTIA	SPECIALITATEA	NIVEL STUDII	CUANTUM POST	GRADUL	Post OCUPAT / VACANT
1112	ASISTENT PRINC.	B.F.T.	PL	1		OCUPAT
1113	ASISTENT PRINC.	MASAJ	PL	1		OCUPAT
1114	ASISTENT PRINC.	MASAJ	PL	1		OCUPAT

Nr.crt.	FUNCTIA	SPECIALITATEA	NIVEL STUDII	CUANTUM POST	GRADUL	Post OCUPAT / VACANT
<b>SECTIA BOLI INFECTIOASE</b>						<b>PATURI : 50</b>
1115	MEDIC PRIMAR SEF	BOLI INFECTIOASE	S	1	II	OCUPAT
1116	MEDIC PRIMAR	BOLI INFECTIOASE	S	1		OCUPAT
1117	MEDIC PRIMAR	BOLI INFECTIOASE	S	1		VACANT
1118	MEDIC SPECIALIST	BOLI INFECTIOASE	S	1		OCUPAT
1119	MEDIC SPECIALIST	BOLI INFECTIOASE	S	1		OCUPAT
1120	MEDIC SPECIALIST	BOLI INFECTIOASE	S	1		VACANT
1121	PSIHOLOG SPECIALIST	PSIHOLOGIE	S	1		OCUPAT
1122	ASISTENT PRINC. SEF	MEDICINA GENERALA	PL	1		VACANT
1123	ASISTENT PRINC.	MEDICALA	PL	1		OCUPAT
1124	ASISTENT PRINC.	MEDICALA	PL	1		OCUPAT
1125	ASISTENT PRINC.	MEDICALA	PL	1		OCUPAT
1126	ASISTENT PRINC.	MEDICALA	PL	1		OCUPAT
1127	ASISTENT PRINC.	MEDICALA	PL	1		OCUPAT
1128	ASISTENT PRINC.	MEDICALA	PL	1		OCUPAT
1129	ASISTENT PRINC.	MEDICALA	PL	1		OCUPAT
1130	ASISTENT PRINC.	MEDICALA	PL	1		OCUPAT
1131	ASISTENT PRINC.	MEDICALA	PL	1		OCUPAT
1132	ASISTENT PRINC.	MEDICINA GENERALA	PL	1		OCUPAT
1133	ASISTENT PRINC.	MEDICINA GENERALA	PL	1		OCUPAT
1134	ASISTENT PRINC.	MEDICALA	PL	1		OCUPAT
1135	ASISTENT SOCIAL PRINC.	ASISTENTA SOCIALA	PL	1		OCUPAT
1136	ASISTENT PRINC.	MEDICINA GENERALA	PL	1		OCUPAT
1137	ASISTENT PRINC.	MEDICINA GENERALA	PL	1		OCUPAT
1138	ASISTENT SOCIAL PRINC.	ASISTENTA SOCIALA	PL	1		OCUPAT
1139	ASISTENT PRINC.	MEDICALA	PL	1		OCUPAT
1140	ASISTENT PRINC.	MEDICINA GENERALA	PL	1		VACANT
1141	ASISTENT	MEDICALA	PL	1		OCUPAT
1142	ASISTENT DEB.	MEDICINA GENERALA	PL	1		VACANT
1143	ASISTENT DEB.	MEDICINA GENERALA	PL	1		VACANT
1144	SORA PRINC.	MEDICALA	M	1		OCUPAT

Nr.crt.	FUNCTIA	SPECIALITATEA	NIVEL STUDII	CUANTUM POST	GRADUL	Post OCUPAT / VACANT
1145	INFIRMIERA		G	1		OCUPAT
1146	INFIRMIERA		G	1		OCUPAT
1147	INFIRMIERA		G	1		OCUPAT
1148	INFIRMIERA		G	1		OCUPAT
1149	INFIRMIERA		G	1		OCUPAT
1150	INFIRMIERA		G	1		OCUPAT
1151	INFIRMIERA		G	1		OCUPAT
1152	INFIRMIERA DEB.		G	1		VACANT
1153	INFIRMIERA		G	1		VACANT
1154	INGRIJITOR		G	1		OCUPAT
1155	INGRIJITOR		G	1		OCUPAT
1156	INGRIJITOR		G	1		OCUPAT
1157	INGRIJITOR		G	1		OCUPAT
1158	INGRIJITOR		G	1		VACANT

Nr.crt.	FUNCTIA	SPECIALITATEA	NIVEL STUDII	CUANTUM POST	GRADUL	Post OCUPAT / VACANT
<b>SECTIA PSIHIATRIE</b>						<b>PATURI : 75</b>
1159	MEDIC PRIMAR SEF	PSIHIATRIE	S	1	II	OCUPAT
1160	MEDIC PRIMAR	PSIHIATRIE	S	1		OCUPAT
1161	MEDIC PRIMAR	PSIHIATRIE	S	1		OCUPAT
1162	MEDIC PRIMAR	PSIHIATRIE	S	1		VACANT
1163	MEDIC SPECIALIST	PSIHIATRIE	S	1		OCUPAT
1164	MEDIC SPECIALIST	PSIHIATRIE	S	1		OCUPAT
1165	MEDIC SPECIALIST	PSIHIATRIE	S	1		OCUPAT
1166	MEDIC SPECIALIST	PSIHIATRIE	S	1		OCUPAT
1167	MEDIC SPEC.	PSIHIATRIE	S	1		OCUPAT
1168	PSIHOLOG SPECIALIST	PSIHOLOGIE	S	1		OCUPAT
1169	ASISTENT PRINC. SEF	MEDICINA GENERALA	PL	1		VACANT
1170	ASISTENT PRINC.	MEDICALA	PL	1		OCUPAT
1171	ASISTENT PRINC.	MEDICALA	PL	1		OCUPAT
1172	ASISTENT PRINC.	MEDICALA	PL	1		OCUPAT
1173	ASISTENT PRINC.	MEDICALA	PL	1		OCUPAT
1174	ASISTENT PRINC.	MEDICALA	PL	1		OCUPAT
1175	ASISTENT PRINC.	MEDICALA	PL	1		OCUPAT
1176	ASISTENT PRINC.	MEDICALA	PL	1		OCUPAT
1177	ASISTENT PRINC.	MEDICINA GENERALA	PL	1		OCUPAT
1178	ASISTENT PRINC.	MEDICINA GENERALA	PL	1		OCUPAT
1179	ASISTENT PRINC.	MEDICINA GENERALA	PL	1		OCUPAT
1180	ASISTENT PRINC.	MEDICALA	PL	1		OCUPAT
1181	ASISTENT PRINC.	MEDICALA	PL	1		OCUPAT
1182	ASISTENT PRINC.	MEDICINA GENERALA	PL	1		OCUPAT
1183	ASISTENT PRINC.	MEDICALA	PL	1		OCUPAT
1184	ASISTENT PRINC.	MEDICALA	PL	1		OCUPAT
1185	ASISTENT PRINC.	MEDICALA	PL	1		OCUPAT
1186	ASISTENT PRINC.	MEDICINA GENERALA	PL	1		OCUPAT
1187	ASISTENT PRINC.	MEDICINA GENERALA	PL	1		OCUPAT
1188	ASISTENT PRINC.	MEDICINA GENERALA	PL	1		OCUPAT

Nr.crt.	FUNCTIA	SPECIALITATEA	NIVEL STUDII	CUANTUM POST	GRADUL	Post OCUPAT / VACANT
1189	SORA PRINC.	MEDICALA	M	1		OCUPAT
1190	SORA PRINC.	MEDICALA	M	1		OCUPAT
1191	INFIRMIERA		G	1		OCUPAT
1192	INFIRMIERA		G	1		OCUPAT
1193	INFIRMIER		G	1		OCUPAT
1194	INFIRMIERA		G	1		OCUPAT
1195	INFIRMIER		G	1		OCUPAT
1196	INFIRMIER		G	1		OCUPAT
1197	INFIRMIERA		G	1		OCUPAT
1198	INFIRMIER		G	1		OCUPAT
1199	INFIRMIERA		G	1		OCUPAT
1200	INFIRMIERA DEB.		G	1		VACANT
1201	INGRIJITOR		G	1		OCUPAT
1202	INGRIJITOR		G	1		VACANT
1203	INGRIJITOR		G	1		VACANT
1204	INGRIJITOR		G	1		VACANT
1205	INGRIJITOR		G	1		VACANT
1206	INGRIJITOR		G	1		VACANT
1207	INGRIJITOR		G	1		VACANT
1208	INGRIJITOR		G	1		VACANT
1209	INGRIJITOR		G	1		VACANT
1210	INGRIJITOR		G	1		VACANT
1211	BRANCARDIER		G	1		OCUPAT
1212	BRANCARDIER		G	1		OCUPAT
1213	BRANCARDIER		G	1		OCUPAT
1214	BRANCARDIER		G	1		VACANT
1215	BRANCARDIER		G	1		VACANT
	ACTV.SUPR.BOLN.PERICULOSI					
1216	MUNCITOR NECALIFICAT			1		OCUPAT
1217	MUNCITORI NECALIFICAT			1		OCUPAT
1218	MUNCITOR NECALIFICAT			1		VACANT

Nr.crt.	FUNCTIA	SPECIALITATEA	NIVEL STUDII	CUANTUM POST	GRADUL	Post OCUPAT / VACANT
1219	MUNCITOR NECALIFICAT			1		VACANT
1220	MUNCITOR NECALIFICAT			1		VACANT

Nr.crt.	FUNCTIA	SPECIALITATEA	NIVEL STUDII	CUANTUM POST	GRADUL	Post OCUPAT / VACANT
<b>COMPARTIMENT NEUROPSIHIATRIE INFANTILA</b>						<b>PATURI : 15</b>
1221	MEDIC PRIMAR	PSIHIATRIE PEDIATRIC	S	1		OCUPAT
1222	MEDIC REZID. AN IV	PSIHIATRIE PEDIATRIC	S	1		OCUPAT
1223	PSIHOLOG PRACTICANT	PSIHOLOGIE	S	1		OCUPAT
1224	ASISTENT PRINC.	PEDIATRIE	PL	1		OCUPAT
1225	ASISTENT PRINC.	MEDICALA	PL	1		OCUPAT
1226	ASISTENT PRINC.	MEDICALA	PL	1		OCUPAT
1227	ASISTENT PRINC.	MEDICALA	PL	1		OCUPAT
1228	ASISTENT PRINC.	MEDICINA GENERALA	PL	1		OCUPAT
1229	ASISTENT PRINC.	MEDICALA	PL	1		OCUPAT
1230	ASISTENT PRINC.	MEDICALA	PL	1		OCUPAT
1231	INFIRMIERA		G	1		OCUPAT
1232	INFIRMIERA		G	1		OCUPAT
1233	INFIRMIERA		G	1		OCUPAT
1234	INFIRMIERA		G	1		OCUPAT
1235	INFIRMIERA		G	1		OCUPAT
1236	INFIRMIERA DEB.		G	1		VACANT
1237	INFIRMIERA DEB.		G	1		VACANT
1238	INGRIJITOR		G	1		OCUPAT
1239	INGRIJITOR		G	1		VACANT
1240	INGRIJITOR		G	1		VACANT



Nr.crt.	FUNCTIA	SPECIALITATEA	NIVEL STUDII	CUANTUM POST	GRADUL	Post OCUPAT / VACANT
<b>COMPARTIMENT DERMATOVENEROLOGIE</b>						<b>PATURI : 14</b>
1241	MEDIC PRIMAR	DER.-VENERO.	S	1		OCUPAT
1242	MEDIC SPECIALIST	DER.-VENERO.	S	1		OCUPAT
1243	MEDIC SPECIALIST	DER.-VENERO.	S	1		OCUPAT
1244	MEDIC SPECIALIST	DER.-VENERO.	S	1		VACANT
1245	MEDIC SPECIALIST	DER.-VENERO.	S	1		VACANT
1246	ASISTENT PRINC.	MEDICALA	PL	1		OCUPAT
1247	ASISTENT PRINC.	MEDICALA	PL	1		OCUPAT
1248	ASISTENT PRINC.	MEDICALA	PL	1		OCUPAT
1249	ASISTENT PRINC.	MEDICALA	PL	1		OCUPAT
1250	ASISTENT PRINC.	MEDICALA	PL	1		OCUPAT
1251	ASISTENT PRINC.	MEDICALA	PL	1		OCUPAT
1252	ASISTENT PRINC.	MEDICINA GENERALA	PL	1		OCUPAT
1253	ASISTENT PRINC.	MEDICINA GENERALA	PL	1		VACANT
1254	INFIRMIERA		G	1		OCUPAT
1255	INFIRMIERA		G	1		OCUPAT
1256	INFIRMIERA		G	1		OCUPAT
1257	INFIRMIERA		G	1		OCUPAT
1258	INFIRMIERA		G	1		OCUPAT
1259	INGRIJITOR		G	1		OCUPAT
1260	INGRIJITOR		G	1		VACANT
1261	INGRIJITOR		G	1		VACANT
1262	INGRIJITOR		G	1		VACANT

Nr.crt.	FUNCTIA	SPECIALITATEA	NIVEL STUDII	CUANTUM POST	GRADUL	Post OCUPAT / VACANT
<b>COMPARTIMENT BOLI CRONICE</b>						<b>PATURI : 22</b>
1263	MEDIC PRIMAR	GERIATRIE SI GERONT.	S	1		OCUPAT
1264	MEDIC SPECIALIST	MEDICINA INTERNA	S	1		VACANT
1265	PSIHOLOG STAGIAR	PSIHOLOGIE	S	1		VACANT
1266	ASISTENT PRINC	MEDICALA	PL	1		OCUPAT
1267	ASISTENT PRINC.	MEDICALA	PL	1		OCUPAT
1268	ASISTENT PRINC.	MEDICALA	PL	1		OCUPAT
1269	ASISTENT PRINC.	MEDICALA	PL	1		OCUPAT
1270	ASISTENT PRINC.	MEDICINA GENERALA	PL	1		OCUPAT
1271	ASISTENT PRINC.	MEDICALA	PL	1		OCUPAT
1272	ASISTENT DEB.	MEDICINA GENERALA	PL	1		VACANT
1273	ASISTENT SOCIAL DEB.	ASISTENTA SOCIALA	PL	1		VACANT
1274	INFIRMIERA		G	1		OCUPAT
1275	INFIRMIERA		G	1		OCUPAT
1276	INFIRMIERA		G	1		OCUPAT
1277	INFIRMIERA		G	1		OCUPAT
1278	INFIRMIERA		G	1		OCUPAT
1279	INFIRMIERA		G	1		OCUPAT
1280	INFIRMIERA		G	1		VACANT
1281	INGRIJITOR		G	1		OCUPAT
1282	BRANCARDIER		G	1		VACANT
1283	BRANCARDIER		G	1		VACANT
1284	BRANCARDIER		G	1		VACANT

Nr.crt.	FUNCTIA	SPECIALITATEA	NIVEL STUDII	CUANTUM POST	GRADUL	Post OCUPAT / VACANT	
<b>CENTRUL DE HEMODIALIZA</b>							<b>APARATE : 9</b>
1285	MEDIC PRIMAR SEF	NEFROLOGIE	S	1	II	VACANT	
1286	MEDIC PRIMAR	NEFROLOGIE	S	1		VACANT	
1287	MEDIC SPECIALIST	ATI	S	1		VACANT	
1288	MEDIC SPECIALIST	NEFROLOGIE	S	1		OCUPAT	
1289	MEDIC REZID. AN III	CHIRURGIE VASCULARA	S	1		OCUPAT	
1290	PSIHOLOG PRACTICANT	PSIHOLOGIE	S	1		OCUPAT	
1291	ASISTENT PRINC. SEF	MEDICINA GENERALA	PL	1		VACANT	
1292	ASISTENT PRINC.	MEDICALA	PL	1		OCUPAT	
1293	ASISTENT PRINC.	MEDICALA	PL	1		OCUPAT	
1294	ASISTENT PRINC.	MEDICALA	PL	1		OCUPAT	
1295	ASISTENT PRINC.	MEDICALA	PL	1		OCUPAT	
1296	ASISTENT PRINC.	MEDICALA	PL	1		OCUPAT	
1297	ASISTENT PRINC.	MEDICALA	PL	1		OCUPAT	
1298	ASISTENT PRINC.	MEDICALA	PL	1		OCUPAT	
1299	ASISTENT PRINC.	MEDICALA	PL	1		OCUPAT	
1300	ASISTENT PRINC.	MEDICINA GENERALA	PL	1		OCUPAT	
1301	ASISTENT PRINC.	MEDICINA GENERALA	PL	1		OCUPAT	
1302	ASISTENT PRINC.	MEDICALA	PL	1		OCUPAT	
1303	ASISTENT DEB.	MEDICINA GENERALA	S	1		VACANT	
1304	ASISTENT PRINC.	FARMACIE	PL	1		OCUPAT	
1305	ASISTENT PRINC.	FARMACIE	PL	1		OCUPAT	
1306	ASISTENT DEB.	DIETETICA	PL	1		VACANT	
1307	STATISTICIAN DEB.		M	1		VACANT	
1308	INFIRMIERA		G	1		OCUPAT	
1309	INFIRMIERA		G	1		OCUPAT	
1310	INFIRMIERA		G	1		OCUPAT	
1311	INFIRMIERA DEB.		G	1		VACANT	
1312	INFIRMIERA DEB.		G	1		VACANT	
1313	INGRIJITOR		G	1		OCUPAT	
1314	INGRIJITOR		G	1		OCUPAT	

Nr.crt.	FUNCTIA	SPECIALITATEA	NIVEL STUDII	CUANTUM POST	GRADUL	Post OCUPAT / VACANT
1315	INGRIJITOR		G	1		OCUPAT
1316	INGRIJITOR		G	1		VACANT
1317	INGRIJITOR		G	1		VACANT
1318	INGINER IA		S	1		OCUPAT
1319	TEHNICIAN PRINC.	APARATURA MEDICALA	PL	1		OCUPAT
1320	TEHNICIAN PRINC.	APARATURA MEDICALA	M	1		OCUPAT
1321	TEHNICIAN PRINC.	APARATURA MEDICALA	M	1		VACANT
1322	TEHNICIAN DEB.	APARATURA MEDICALA	M	1		VACANT
1323	TEHNICIAN DEB.	APARATURA MEDICALA	M	1		VACANT
1324	MUNCITOR NECALIFICAT			1		OCUPAT
1325	TEHNICIAN IA		M	1		OCUPAT

Nr.crt.	FUNCTIA	SPECIALITATEA	NIVEL STUDII	CUANTUM POST	GRADUL	Post OCUPAT / VACANT
<b>SECTIA PNEUMOLOGIE</b>						<b>PATURI : 75</b>
1326	MEDIC PRIMAR SEF	PNEUMOLOGIE	S	1	II	OCUPAT
1327	MEDIC PRIMAR	PNEUMOLOGIE	S	1		VACANT
1328	MEDIC PRIMAR	PNEUMOLOGIE	S	1		OCUPAT
1329	MEDIC PRIMAR	PNEUMOLOGIE	S	1		OCUPAT
1330	MEDIC PRIMAR	PNEUMOLOGIE	S	1		OCUPAT
1331	MEDIC SPECIALIST	PNEUMOLOGIE	S	1		OCUPAT
1332	MEDIC SPECIALIST	PNEUMOLOGIE	S	1		OCUPAT
1333	MEDIC SPECIALIST	PNEUMOLOGIE	S	1		OCUPAT
1334	MEDIC SPECIALIST	PNEUMOLOGIE	S	1		OCUPAT
1335	MEDIC SPECIALIST	PNEUMOLOGIE	S	1		OCUPAT
1336	MEDIC SPECIALIST	PNEUMOLOGIE	S	1		OCUPAT
1337	MEDIC SPECIALIST	PNEUMOLOGIE	S	1		OCUPAT
1338	ASISTENT PRINC. SEF	MEDICINA GENERALA	PL	1		VACANT
1339	ASISTENT PRINC.	MEDICINA GENERALA	S	1		OCUPAT
1340	ASISTENT PRINC.	OBST.GINEC.	PL	1		OCUPAT
1341	ASISTENT PRINC.	MEDICINA GENERALA	PL	1		OCUPAT
1342	ASISTENT PRINC.	MEDICINA GENERALA	PL	1		OCUPAT
1343	ASISTENT PRINC.	MEDICINA GENERALA	PL	1		OCUPAT
1344	ASISTENT PRINC.	MEDICINA GENERALA	PL	1		OCUPAT
1345	ASISTENT PRINC.	MEDICINA GENERALA	PL	1		OCUPAT
1346	ASISTENT PRINC.	MEDICINA GENERALA	PL	1		OCUPAT
1347	ASISTENT PRINC.	MEDICINA GENERALA	M	1		OCUPAT
1348	ASISTENT PRINC.	MEDICINA GENERALA	PL	1		OCUPAT
1349	ASISTENT PRINC.	MEDICINA GENERALA	PL	1		OCUPAT
1350	ASISTENT PRINC.	MEDICINA GENERALA	PL	1		OCUPAT
1351	ASISTENT PRINC.	MEDICINA GENERALA	PL	1		OCUPAT
1352	ASISTENT PRINC.	MEDICINA GENERALA	PL	1		OCUPAT
1353	ASISTENT PRINC.	MEDICINA GENERALA	PL	1		OCUPAT
1354	ASISTENT PRINC.	MEDICINA GENERALA	PL	1		OCUPAT
1355	ASISTENT PRINC.	MEDICINA GENERALA	PL	1		OCUPAT

Nr.crt.	FUNCTIA	SPECIALITATEA	NIVEL STUDII	CUANTUM POST	GRADUL	Post OCUPAT / VACANT
1356	ASISTENT PRINC.	MEDICINA GENERALA	PL	1		OCUPAT
1357	ASISTENT PRINC.	PEDIATRIE	PL	1		OCUPAT
1358	ASISTENT PRINC.	MEDICINA GENERALA	PL	1		OCUPAT
1359	ASISTENT PRINC.	MEDICINA GENERALA	PL	1		OCUPAT
1360	ASISTENT PRINC.	MEDICINA GENERALA	PL	1		OCUPAT
1361	ASISTENT PRINC.	PEDIATRIE	PL	1		OCUPAT
1362	ASISTENT PRINC.	MEDICINA GENERALA	PL	1		OCUPAT
1363	ASISTENT PRINC.	MEDICINA GENERALA	PL	1		OCUPAT
1364	INFIRMIERA		G	1		OCUPAT
1365	INFIRMIERA		G	1		OCUPAT
1366	INFIRMIERA		G	1		OCUPAT
1367	INFIRMIERA		G	1		OCUPAT
1368	INFIRMIERA		G	1		OCUPAT
1369	INFIRMIERA		G	1		OCUPAT
1370	INFIRMIERA		G	1		OCUPAT
1371	INFIRMIERA		G	1		OCUPAT
1372	INFIRMIERA		G	1		OCUPAT
1373	INFIRMIERA DEB.		G	1		VACANT
1374	INGRIJITOR		G	1		OCUPAT
1375	INGRIJITOR		G	1		OCUPAT
1376	INGRIJITOR		G	1		OCUPAT
1377	INGRIJITOR		G	1		OCUPAT
1378	INGRIJITOR		G	1		OCUPAT
1379	INGRIJITOR		G	1		OCUPAT
1380	INGRIJITOR		G	1		OCUPAT
1381	INGRIJITOR		G	1		OCUPAT
1382	INGRIJITOR		G	1		VACANT
1383	INGRIJITOR		G	1		VACANT

Nr.crt.	FUNCTIA	SPECIALITATEA	NIVEL STUDII	CUANTUM POST	GRADUL	Post OCUPAT / VACANT
<b>CAMERA DE GARDA - SCORNICESTI</b>						
1384	ASISTENT PRINC.	MEDICINA GENERALA	PL	1		OCUPAT
1385	ASISTENT PRINC.	MEDICINA GENERALA	PL	1		OCUPAT
1386	ASISTENT PRINC.	MEDICINA GENERALA	PL	1		OCUPAT
1387	ASISTENT PRINC.	MEDICINA GENERALA	PL	1		OCUPAT
1388	ASISTENT PRINC.	MEDICINA GENERALA	PL	1		OCUPAT

Nr.crt.	FUNCTIA	SPECIALITATEA	NIVEL STUDII	CUANTUM POST	GRADUL	Post OCUPAT / VACANT
<b>FARMACIA</b>						
1389	FARMACIST SEF	FARMACIE	S	1	II	VACANT
1390	FARMACIST PRIMAR	FARMACIE	S	1		OCUPAT
1391	FARMACIST PRIMAR	FARMACIE	S	1		OCUPAT
1392	FARMACIST PRIMAR	FARMACIE	S	1		VACANT
1393	FARMACIST PRIMAR	FARMACIE	S	1		OCUPAT
1394	FARMACIST	FARMACIE	S	1		OCUPAT
1395	FARMACIST	FARMACIE	S	1		OCUPAT
1396	FARMACIST REZIDENT AN I	FARMACIE	S	1		OCUPAT
1397	ASISTENT PRINC.	FARMACIE	PL	1		OCUPAT
1398	ASISTENT PRINC.	FARMACIE	PL	1		OCUPAT
1399	ASISTENT PRINC.	FARMACIE	PL	1		OCUPAT
1400	ASISTENT PRINC.	FARMACIE	M	1		OCUPAT
1401	ASISTENT PRINC.	FARMACIE	PL	1		OCUPAT
1402	ASISTENT PRINC.	FARMACIE	PL	1		OCUPAT
1403	ASISTENT PRINC.	FARMACIE	PL	1		OCUPAT
1404	ASISTENT PRINC.	FARMACIE	PL	1		OCUPAT
1405	ASISTENT PRINC.	FARMACIE	PL	1		OCUPAT
1406	ASISTENT PRINC.	FARMACIE	PL	1		OCUPAT
1407	ASISTENT PRINC.	FARMACIE	PL	1		OCUPAT
1408	ASISTENT PRINC.	FARMACIE	PL	1		OCUPAT
1409	ASISTENT PRINC.	FARMACIE	PL	1		OCUPAT
1410	ASISTENT PRINC.	FARMACIE	PL	1		OCUPAT
1411	ASISTENT PRINC.	FARMACIE	PL	1		OCUPAT
1412	ASISTENT PRINC.	FARMACIE	PL	1		OCUPAT
1413	ASISTENT PRINC.	FARMACIE	PL	1		OCUPAT
1414	ASISTENT PRINC.	FARMACIE	PL	1		OCUPAT
1415	ASISTENT PRINC	FARMACIE	PL	1		OCUPAT
1416	ASISTENT DEB.	FARMACIE	PL	1		OCUPAT
1417	INGRIJITOR		G	1		OCUPAT



Nr.crt.	FUNCTIA	SPECIALITATEA	NIVEL STUDII	CUANTUM POST	GRADUL	Post OCUPAT / VACANT
<b>STERILIZARE</b>						
1418	ASISTENT PRINC. SEF	MEDICINA GENERALA	PL	1		VACANT
1419	ASISTENT PRINC.	MEDICALA	PL	1		OCUPAT
1420	ASISTENT PRINC.	MEDICALA	PL	1		OCUPAT
1421	ASISTENT PRINC.	MEDICALA	PL	1		OCUPAT
1422	ASISTENT PRINC.	MEDICALA	PL	1		OCUPAT
1423	ASISTENT PRINC.	MEDICALA	PL	1		OCUPAT
1424	ASISTENT PRINC.	MEDICALA	S	1		OCUPAT
1425	ASISTENT PRINC.	MEDICALA	PL	1		OCUPAT
1426	ASISTENT PRINC.	MEDICALA	PL	1		OCUPAT
1427	ASISTENT PRINC.	MEDICALA	PL	1		OCUPAT
1428	ASISTENT PRINC.	MEDICALA	PL	1		OCUPAT
1429	ASISTENT PRINC.	MEDICALA	PL	1		OCUPAT
1430	ASISTENT PRINC.	MEDICINA GENERALA	PL	1		OCUPAT
1431	ASISTENT PRINC.	MEDICINA GENERALA	PL	1		OCUPAT
1432	ASISTENT PRINC.	MEDICINA GENERALA	PL	1		OCUPAT
1433	ASISTENT PRINC.	MEDICINA GENERALA	PL	1		OCUPAT
1434	ASISTENT PRINC.	MEDICALA	PL	1		OCUPAT
1435	ASISTENT PRINC.	MEDICINA GENERALA	PL	1		OCUPAT
1436	ASISTENT PRINC.	MEDICALA	PL	1		OCUPAT
1437	INGRIJITOR		G	1		OCUPAT
1438	INGRIJITOR		G	1		OCUPAT
	ACTIV. APA STERILA					
1439	MUNC.CALIF.I -LAB.DET. FIZ-CHIM.		M	1		OCUPAT
1440	MUNC.CALIF.III -LAB.DET.FIZ-CHIM.			1		OCUPAT

Nr.crt.	FUNCTIA	SPECIALITATEA	NIVEL STUDII	CUANTUM POST	GRADUL	Post OCUPAT / VACANT
<b>DIETETICA</b>						
1441	ASISTENT PRINC.	IGIENA	PL	1		OCUPAT
1442	ASISTENT PRINC.	DIETETICA	PL	1		OCUPAT
1443	ASISTENT	DIETETICA	PL	1		OCUPAT

Nr.crt.	FUNCTIA	SPECIALITATEA	NIVEL STUDII	CUANTUM POST	GRADUL	Post OCUPAT / VACANT
<b>BLOC OPERATOR (CENTRAL)</b>						
1444	ASISTENT PRINC. SEF	MEDICINA GENERALA	PL	1		VACANT
1445	ASISTENT PRINC.	MEDICALA	PL	1		OCUPAT
1446	ASISTENT PRINC.	MEDICALA	PL	1		OCUPAT
1447	ASISTENT PRINC.	MEDICALA	PL	1		OCUPAT
1448	ASISTENT PRINC.	MEDICALA	PL	1		OCUPAT
1449	ASISTENT PRINC.	MEDICALA	PL	1		OCUPAT
1450	ASISTENT PRINC.	MEDICALA	PL	1		OCUPAT
1451	ASISTENT PRINC.	MEDICALA	PL	1		OCUPAT
1452	ASISTENT PRINC.	MEDICALA	PL	1		OCUPAT
1453	ASISTENT PRINC.	MEDICINA GENERALA	PL	1		OCUPAT
1454	ASISTENT PRINC.	OBST. GINEC.	PL	1		OCUPAT
1455	ASISTENT PRINC.	MEDICALA	PL	1		OCUPAT
1456	ASISTENT PRINC.	MEDICALA	PL	1		OCUPAT
1457	ASISTENT PRINC.	MEDICINA GENERALA	PL	1		OCUPAT
1458	ASISTENT PRINC.	MEDICINA GENERALA	PL	1		OCUPAT
1459	ASISTENT PRINC.	MEDICALA	PL	1		OCUPAT (SUSPENDAT)
1460	ASISTENT PRINC.	MEDICINA GENERALA	PL	1		VACANT
1461	ASISTENT PRINC.	MEDICINA GENERALA	PL	1		VACANT
1462	ASISTENT	MEDICINA GENERALA	PL	1		OCUPAT
1463	ASISTENT DEB.	MEDICINA GENERALA	PL	1		OCUPAT
1464	ASISTENT DEB.	MEDICINA GENERALA	PL	1		OCUPAT
1465	ASISTENT DEB.	MEDICINA GENERALA	PL	1		OCUPAT
1466	ASISTENT DEB.	MEDICINA GENERALA	PL	1		VACANT
1467	ASISTENT DEB.	MEDICINA GENERALA	PL	1		VACANT
1468	ASISTENT DEB.	MEDICINA GENERALA	PL	1		VACANT
1469	INFIRMIERA		G	1		OCUPAT
1470	INFIRMIERA		G	1		OCUPAT
1471	INFIRMIERA		G	1		OCUPAT
1472	INFIRMIERA		G	1		OCUPAT
1473	INFIRMIERA		G	1		OCUPAT

Nr.crt.	FUNCTIA	SPECIALITATEA	NIVEL STUDII	CUANTUM POST	GRADUL	Post OCUPAT / VACANT
1474	INFIRMIERA		G	1		OCUPAT
1475	INFIRMIERA		G	1		OCUPAT
1476	INFIRMIERA		G	1		OCUPAT
1477	INFIRMIERA		G	1		OCUPAT
1478	INFIRMIERA DEB.		G	1		OCUPAT
1479	INFIRMIERA DEB.		G	1		OCUPAT
1480	INFIRMIERA DEB.		G	1		VACANT
1481	INFIRMIERA DEB.		G	1		VACANT
1482	INFIRMIERA DEB.		G	1		VACANT
1483	INFIRMIERA DEB.		G	1		VACANT
1484	INGRIJITOR		G	1		OCUPAT
1485	INGRIJITOR		G	1		OCUPAT
1486	INGRIJITOR		G	1		OCUPAT
1487	INGRIJITOR		G	1		VACANT
1488	BRANCARDIER		G	1		OCUPAT
1489	BRANCARDIER		G	1		OCUPAT
1490	BRANCARDIER		G	1		VACANT
1491	BRANCARDIER		G	1		VACANT
1492	BRANCARDIER		G	1		VACANT
1493	BRANCARDIER		G	1		VACANT
1494	BRANCARDIER		G	1		VACANT
1495	BRANCARDIER		G	1		VACANT
1496	BRANCARDIER		G	1		VACANT

Nr.crt.	FUNCTIA	SPECIALITATEA	NIVEL STUDII	CUANTUM POST	GRADUL	Post OCUPAT / VACANT
<b>UNITATE DE TRANSFUZIE SANGUINA</b>						
1497	MEDIC SPECIALIST	ATI/HEM/INTERNE/LAB	S	1		VACANT
1498	ASISTENT PRINC.	MEDICALA	PL	1		OCUPAT
1499	ASISTENT PRINC.	MEDICALA	PL	1		OCUPAT
1500	ASISTENT PRINC.	MEDICALA	PL	1		OCUPAT
1501	ASISTENT PRINC.	OBST. GINEC.	PL	1		OCUPAT
1502	ASISTENT PRINC.	MEDICALA	PL	1		OCUPAT
1503	ASISTENT PRINC.	MEDICALA	S	1		OCUPAT

Nr.crt.	FUNCTIA	SPECIALITATEA	NIVEL STUDII	CUANTUM POST	GRADUL	Post OCUPAT / VACANT
<b>SERVICIUL DE PRIMIRE SI EXTERNARE AL BOLNAVILOR</b>						
1504	ASISTENT PRINC.	MEDICALA	PL	1		OCUPAT
1505	ASISTENT PRINC.	MEDICALA	PL	1		OCUPAT
1506	ASISTENT PRINC.	MEDICALA	PL	1		OCUPAT
1507	ASISTENT PRINC.	MEDICALA	PL	1		OCUPAT
1508	ASISTENT PRINC.	PEDIATRIE	PL	1		OCUPAT
1509	ASISTENT PRINC.	MEDICALA	S	1		OCUPAT
1510	ASISTENT	MEDICALA	PL	1		OCUPAT
1511	ASISTENT DEB.	MEDICINA GENERALA	PL	1		VACANT
CABINET PEDIATRIE						
1512	ASISTENT PRINC.	MEDICALA	PL	1		OCUPAT
1513	ASISTENT PRINC.	MEDICALA	PL	1		OCUPAT
1514	ASISTENT PRINC.	MEDICALA	PL	1		OCUPAT
1515	ASISTENT DEB.	MEDICINA GENERALA	PL	1		OCUPAT
1516	ASISTENT DEB.	MEDICINA GENERALA	PL	1		OCUPAT
CABINET OG I						
1517	ASISTENT PRINC.	OBST. GINEC.	PL	1		OCUPAT
1518	ASISTENT PRINC.	MEDICALA	PL	1		OCUPAT
1519	ASISTENT PRINC.	MEDICALA	PL	1		OCUPAT
1520	ASISTENT DEB.	MEDICINA GENERALA	PL	1		OCUPAT
1521	ASISTENT PRINC.	MEDICINA GENERALA	PL	1		VACANT
CABINET OG II						
1522	ASISTENT PRINC.	MEDICALA	PL	1		OCUPAT
1523	ASISTENT PRINC.	MEDICALA	PL	1		OCUPAT
1524	ASISTENT PRINC.	OBST. GINEC.	PL	1		OCUPAT
1525	ASISTENT PRINC.	MEDICALA	PL	1		OCUPAT
1526	ASISTENT DEB.	MEDICINA GENERALA	PL	1		VACANT
GARDEROBA						
1527	GARDEROBIER		M/G	1		OCUPAT
1528	GARDEROBIER		M/G	1		OCUPAT
1529	GARDEROBIER		M/G	1		OCUPAT

Nr.crt.	FUNCTIA	SPECIALITATEA	NIVEL STUDII	CUANTUM POST	GRADUL	Post OCUPAT / VACANT
1530	GARDEROBIER		M/G	1		VACANT
1531	GARDEROBIER		M/G	1		OCUPAT
1532	GARDEROBIER		M/G	1		OCUPAT
1533	GARDEROBIER		M/G	1		OCUPAT

Nr.crt.	FUNCTIA	SPECIALITATEA	NIVEL STUDII	CUANTUM POST	GRADUL	Post OCUPAT / VACANT
<b>LABORATOR ANALIZE MEDICALE</b>						
1534	MEDIC SEF LABORATOR	LABORATOR CLINIC	S	1	II	OCUPAT
1535	MEDIC PRIMAR	LABORATOR CLINIC	S	1		OCUPAT
1536	MEDIC SPECIALIST	MED.DE LAB.	S	1		OCUPAT
1537	MEDIC PRIMAR	LABORATOR CLINIC	S	1		VACANT
1538	MEDIC SPECIALIST	MED. DE LAB.	S	1		OCUPAT
1539	MEDIC SPECIALIST	MED.DE LAB.	S	1		OCUPAT
1540	BIOLOG PRINCIPAL	BIOLOGIE	S	1		OCUPAT
1541	BIOLOG PRINCIPAL	BIOLOGIE	S	1		OCUPAT
1542	BIOLOG PRINCIPAL	BIOLOGIE	S	1		OCUPAT
1543	BIOLOG PRINCIPAL	BIOLOGIE	S	1		OCUPAT 1/2 norma
1544	BIOLOG PRINCIPAL	BIOLOGIE	S	1		OCUPAT
1545	BIOLOG PRINCIPAL	BIOLOGIE	S	1		OCUPAT
1546	BIOLOG PRINC.	BIOLOGIE	S	1		VACANT
1547	BIOLOG DEB.	BIOLOGIE	S	1		OCUPAT
1548	BIOLOG DEB.	BIOLOGIE	S	1		VACANT
1549	BIOLOG DEB.	BIOLOGIE	S	1		VACANT
1550	BIOLOG DEB.	BIOLOGIE	S	1		VACANT
1551	BIOLOG DEB.	BIOLOGIE	S	1		VACANT
1552	BIOLOG DEB.	BIOLOGIE	S	1		VACANT
1553	BIOLOG DEB.	BIOLOGIE	S	1		VACANT
1554	BIOLOG DEB.	BIOLOGIE	S	1		VACANT
1555	BIOLOG DEB.	BIOLOGIE	S	1		VACANT
1556	BIOLOG DEB.	BIOLOGIE	S	1		VACANT
1557	BIOLOG DEB.	BIOLOGIE	S	1		VACANT
1558	CHIMIST PRINC.	CHIMIE	S	1		OCUPAT
1559	CHIMIST DEB.	CHIMIE	S	1		VACANT
1560	ASISTENT PRINC. SEF	LABORATOR	PL	1		VACANT
1561	ASISTENT PRINC.	LABORATOR	PL	1		OCUPAT
1562	ASISTENT PRINC.	LABORATOR	PL	1		OCUPAT
1563	ASISTENT PRINC.	LABORATOR	PL	1		OCUPAT



Nr.crt.	FUNCTIA	SPECIALITATEA	NIVEL STUDII	CUANTUM POST	GRADUL	Post OCUPAT / VACANT
1564	ASISTENT PRINC.	LABORATOR	PL	1		OCUPAT
1565	ASISTENT PRINC.	LABORATOR	PL	1		OCUPAT
1566	ASISTENT PRINC.	LABORATOR	PL	1		OCUPAT
1567	ASISTENT PRINC.	LABORATOR	PL	1		OCUPAT
1568	ASISTENT PRINC.	LABORATOR	PL	1		OCUPAT
1569	ASISTENT PRINC.	LABORATOR	PL	1		OCUPAT
1570	ASISTENT PRINC.	LABORATOR	PL	1		OCUPAT
1571	ASISTENT PRINC.	LABORATOR	PL	1		OCUPAT
1572	ASISTENT PRINC.	LABORATOR	PL	1		OCUPAT
1573	ASISTENT PRINC.	LABORATOR	PL	1		OCUPAT
1574	ASISTENT PRINC.	LABORATOR	PL	1		OCUPAT
1575	ASISTENT PRINC.	LABORATOR	PL	1		OCUPAT
1576	ASISTENT PRINC.	LABORATOR	PL	1		OCUPAT
1577	ASISTENT PRINC.	LABORATOR	PL	1		OCUPAT
1578	ASISTENT PRINC.	LABORATOR	PL	1		OCUPAT
1579	ASISTENT PRINC.	LABORATOR	PL	1		OCUPAT
1580	ASISTENT PRINC.	LABORATOR	M	1		OCUPAT
1581	ASISTENT PRINC.	LABORATOR	PL	1		OCUPAT
1582	ASISTENT PRINC.	LABORATOR	M	1		OCUPAT
1583	ASISTENT PRINC.	LABORATOR	M	1		OCUPAT
1584	ASISTENT PRINC.	LABORATOR	M	1		OCUPAT
1585	ASISTENT PRINC.	LABORATOR	PL	1		OCUPAT
1586	ASISTENT PRINC.	LABORATOR	PL	1		OCUPAT
1587	ASISTENT PRINC.	LABORATOR	PL	1		VACANT
1588	ASISTENT PRINC.	LABORATOR	PL	1		VACANT
1589	ASISTENT DEB.	LABORATOR	PL	1		OCUPAT
1590	ASISTENT DEB.	LABORATOR	PL	1		OCUPAT
1591	ASISTENT DEB.	LABORATOR	PL	1		OCUPAT
1592	ASISTENT DEB.	LABORATOR	PL	1		VACANT
1593	ASISTENT DEB.	LABORATOR	PL	1		VACANT
1594	ASISTENT DEB.	LABORATOR	PL	1		VACANT

Nr.crt.	FUNCTIA	SPECIALITATEA	NIVEL STUDII	CUANTUM POST	GRADUL	Post OCUPAT / VACANT
1595	ASISTENT DEB.	LABORATOR	PL	1		VACANT
1596	ASISTENT DEB.	LABORATOR	PL	1		VACANT
1597	ASISTENT DEB.	LABORATOR	PL	1		VACANT
1598	INGRIJITOR		G	1		OCUPAT
1599	INGRIJITOR		G	1		OCUPAT
1600	INGRIJITOR		G	1		VACANT
1601	INGRIJITOR		G	1		VACANT

Nr.crt.	FUNCTIA	SPECIALITATEA	NIVEL STUDII	CUANTUM POST	GRADUL	Post OCUPAT / VACANT
<b>LABORATOR RADIOLOGIE SI IMAGISTICA MEDICALA</b>						
1602	MEDIC PRIMAR SEF	RADIOLOGIE	S	1	II	VACANT
1603	MEDIC PRIMAR	RADIOLOGIE	S	1		OCUPAT
1604	MEDIC PRIMAR	RADIOLOGIE	S	1		OCUPAT
1605	MEDIC PRIMAR	RADIOLOGIE	S	1		OCUPAT
1606	MEDIC PRIMAR	RADIOLOGIE	S	1		OCUPAT
1607	MEDIC PRIMAR	RADIOLOGIE	S	1		OCUPAT
1608	MEDIC PRIMAR	RADIOLOGIE	S	1		OCUPAT
1609	MEDIC SPECIALIST	RADIOLOGIE	S	1		OCUPAT
1610	MEDIC SPECIALIST	RADIOLOGIE	S	1		OCUPAT
1611	MEDIC SPECIALIST	RADIOLOGIE	S	1		OCUPAT
1612	MEDIC SPECIALIST	RADIOLOGIE	S	1		OCUPAT
1613	MEDIC SPECIALIST	RADIOLOGIE	S	1		OCUPAT
1614	MEDIC SPECIALIST	RADIOLOGIE	S	1		VACANT
1615	FIZICIAN MEDICAL DEB.	FIZICA	S	1		OCUPAT
1616	ASISTENT PRINC. SEF	RADIOLOGIE	PL	1		VACANT
1617	ASISTENT PRINC.	RADIOLOGIE	PL	1		OCUPAT
1618	ASISTENT PRINC.	RADIOLOGIE	PL	1		OCUPAT
1619	ASISTENT PRINC.	RADIOLOGIE	PL	1		OCUPAT
1620	ASISTENT PRINC.	RADIOLOGIE	PL	1		OCUPAT
1621	ASISTENT PRINC.	RADIOLOGIE	PL	1		OCUPAT
1622	ASISTENT PRINC.	RADIOLOGIE	PL	1		OCUPAT
1623	ASISTENT PRINC.	RADIOLOGIE	PL	1		OCUPAT
1624	ASISTENT PRINC.	RADIOLOGIE	PL	1		OCUPAT
1625	ASISTENT PRINC.	RADIOLOGIE	PL	1		OCUPAT
1626	ASISTENT PRINC.	RADIOLOGIE	PL	1		OCUPAT
1627	ASISTENT PRINC.	RADIOLOGIE	PL	1		OCUPAT
1628	ASISTENT PRINC.	RADIOLOGIE	PL	1		OCUPAT
1629	ASISTENT PRINC.	RADIOLOGIE	PL	1		OCUPAT
1630	ASISTENT PRINC.	RADIOLOGIE	PL	1		OCUPAT
1631	ASISTENT PRINC.	RADIOLOGIE	PL	1		OCUPAT

Nr.crt.	FUNCTIA	SPECIALITATEA	NIVEL STUDII	CUANTUM POST	GRADUL	Post OCUPAT / VACANT
1632	ASISTENT PRINC.	RADIOLOGIE	PL	1		OCUPAT
1633	ASISTENT PRINC.	RADIOLOGIE	PL	1		OCUPAT
1634	ASISTENT PRINC.	RADIOLOGIE	PL	1		OCUPAT
1635	ASISTENT PRINC.	RADIOLOGIE/MEDICALA	PL	1		OCUPAT
1636	ASISTENT PRINC.	RADIOLOGIE/MEDICALA	PL	1		OCUPAT
1637	ASISTENT PRINC.	RADIOLOGIE/MEDICALA	M	1		OCUPAT
1638	ASISTENT PRINC.	RADIOLOGIE/MEDICALA	PL	1		OCUPAT
1639	ASISTENT PRINC.	RADIOLOGIE/MEDICALA	PL	1		OCUPAT
1640	ASISTENT PRINC.	RADIOLOGIE	PL	1		OCUPAT
1641	ASISTENT PRINC.	MEDICINA GENERALA	PL	1		OCUPAT
1642	ASISTENT PRINC.	RADIOLOGIE	PL	1		OCUPAT
1643	ASISTENT PRINC.	RADIOLOGIE	PL	1		OCUPAT
1644	ASISTENT PRINC.	RADIOLOGIE	PL	1		OCUPAT
1645	ASISTENT PRINC.	RADIOLOGIE/MEDICALA	SSD	1		OCUPAT
1646	ASISTENT PRINC.	RADIOLOGIE/MEDICALA	PL	1		OCUPAT
1647	ASISTENT PRINC.	RADIOLOGIE/PEDIATRIE	PL	1		OCUPAT
1648	ASISTENT PRINC.	RADIOLOGIE/MEDICALA	PL	1		OCUPAT
1649	ASISTENT PRINC.	RADIOLOGIE/MEDICALA	PL	1		OCUPAT
1650	REGISTRATOR MED. DEB.		M	1		VACANT
1651	INGRIJITOR		G	1		OCUPAT
1652	INGRIJITOR		G	1		OCUPAT
1653	INGRIJITOR		G	1		OCUPAT

Nr.crt.	FUNCTIA	SPECIALITATEA	NIVEL STUDII	CUANTUM POST	GRADUL	Post OCUPAT / VACANT
<b>LAB.RECUP.MED.FIZ.SI BALN.(BAZA DE TRAT.)</b>						
1654	MEDIC PRIMAR SEF	B.F.T.	S	1	II	VACANT
1655	MEDIC SPECIALIST	B.F.T.	S	1		OCUPAT
1656	ASISTENT PRINC.SEF	B.F.T.	PL	1		VACANT
1657	ASISTENT PRINC.	B.F.T.	PL	1		OCUPAT
1658	ASISTENT PRINC.	B.F.T.	PL	1		OCUPAT
1659	ASISTENT PRINC.	B.F.T.	PL	1		OCUPAT
1660	ASISTENT PRINC.	B.F.T.	PL	1		OCUPAT
1661	ASISTENT PRINC.	B.F.T.	PL	1		OCUPAT
1662	ASISTENT PRINC.	B.F.T.	PL	1		VACANT
1663	ASISTENT	B.F.T.	PL	1		OCUPAT
1664	ASISTENT DEB.	B.F.T.	PL	1		VACANT
1665	ASISTENT PRINC.	MEDICALA	PL	1		OCUPAT
1666	ASISTENT PRINC.	MASAJ	PL	1		OCUPAT
1667	STATISTICIAN MED. PRINC.		M	1		OCUPAT
1668	INGRIJITOR		G	1		OCUPAT
1669	INGRIJITOR		G	1		VACANT
SALA DE GIMNASTICA						
1670	KINETOTERAPEUT PRINC.	KINETOTERAPIE	S	1		OCUPAT
1671	KINETOTERAPEUT DEB.	KINETOTERAPIE	S	1		OCUPAT

Nr.crt.	FUNCTIA	SPECIALITATEA	NIVEL STUDII	CUANTUM POST	GRADUL	Post OCUPAT / VACANT
<b>SERVICIUL DE ANATOMIE PATOLOGICA</b>						
1672	MEDIC PRIMAR SEF	ANATOMIE PATOLOGICA	S	1	II	OCUPAT
1673	MEDIC PRIMAR	ANATOMIE PATOLOGICA	S	1		OCUPAT
1674	MEDIC PRIMAR	ANATOMIE PATOLOGICA	S	1		OCUPAT
1675	MEDIC PRIMAR	ANATOMIE PATOLOGICA	S	1		OCUPAT
1676	MEDIC PRIMAR	ANATOMIE PATOLOGICA	S	1		OCUPAT
1677	MEDIC PRIMAR	ANATOMIE PATOLOGICA	S	1		VACANT
1678	MEDIC SPEC.	ANATOMIE PATOLOGICA	S	1		OCUPAT
1679	BIOLOG	BIOLOGIE	S	1		OCUPAT
1680	ASISTENT PRINC.	LABORATOR	PL	1		OCUPAT
1681	ASISTENT PRINC.	LABORATOR	PL	1		OCUPAT
1682	ASISTENT PRINC.	LABORATOR	PL	1		OCUPAT
1683	ASISTENT PRINC.	LABORATOR	PL	1		OCUPAT
1684	ASISTENT PRINC.	LABORATOR	PL	1		OCUPAT
1685	ASISTENT PRINC.	LABORATOR	PL	1		OCUPAT
1686	ASISTENT PRINC.	LABORATOR	PL	1		OCUPAT
1687	ASISTENT	LABORATOR	PL	1		OCUPAT
1688	ASISTENT	LABORATOR	PL	1		OCUPAT
1689	ASISTENT PRINC.	LABORATOR	PL	1		OCUPAT
1690	ASISTENT PRINC.	LABORATOR	PL	1		OCUPAT
1691	ASISTENT PRINC.	MEDICINA GENERALA	PL	1		OCUPAT
1692	ASISTENT PRINC.	MEDICINA GENERALA	PL	1		OCUPAT
1693	ASISTENT PRINC.	MEDICINA GENERALA	PL	1		OCUPAT
1694	INGRIJITOR		G	1		OCUPAT
1695	INGRIJITOR		G	1		OCUPAT
1696	BRANCARDIER		G	1		OCUPAT
1697	OPERATOR I		M	1		OCUPAT

Nr.crt.	FUNCTIA	SPECIALITATEA	NIVEL STUDII	CUANTUM POST	GRADUL	Post OCUPAT / VACANT
<b>LABORATOR EXPLORARI FUNCTIONALE</b>						
1698	MEDIC PRIMAR SEF.	CHIRURG.GENERALA	S	1	II	OCUPAT
1699	MEDIC SPECIALIST	GASTROENTEROLOGIE	S	1		VACANT
1700	ASISTENT PRINC. SEF	MEDICINA GENERALA	PL	1		VACANT
1701	ASISTENT PRINC.	MEDICALA	PL	1		OCUPAT
1702	ASISTENT PRINC.	MEDICALA	S	1		OCUPAT
1703	ASISTENT PRINC.	MEDICINA GENERALA	PL	1		OCUPAT
1704	ASISTENT PRINC.	MEDICALA	PL	1		OCUPAT
1705	ASISTENT PRINC.	MEDICINA GENERALA	PL	1		OCUPAT
1706	ASISTENT	MEDICALA	PL	1		OCUPAT
1707	ASISTENT DEB.	MEDICINA GENERALA	PL	1		VACANT
1708	INGRIJITOR		G	1		OCUPAT

Nr.crt.	FUNCTIA	SPECIALITATEA	NIVEL STUDII	CUANTUM POST	GRADUL	Post OCUPAT / VACANT
<b>COMPARTIMENT ENDOSCOPIE BRONSICA - SCORNICESTI</b>						
1709	ASISTENT DEB.	MEDICINA GENERALA	PL	1		VACANT



Nr.crt.	FUNCTIA	SPECIALITATEA	NIVEL STUDII	CUANTUM POST	GRADUL	Post OCUPAT / VACANT
<b>SERVICIU DE PREV. SI CONTR. AL INFECTIILOR NOSOCOMIALE</b>						
1710	SEF SERVICIU	EPIDEMIOLOGIE	S	1	I	VACANT
1711	MEDIC PRIMAR	EPIDEMIOLOGIE	S	1		OCUPAT (SUSPENDAT)
1712	MEDIC PRIMAR	EPIDEMIOLOGIE	S	1		OCUPAT
1713	MEDIC PRIMAR	BOLI INFECTIOASE	S	1		VACANT
1714	MEDIC SPECIALIST	BOLI INFECTIOASE	S	1		VACANT
1715	MEDIC SPECIALIST	BOLI INFECTIOASE	S	1		VACANT
1716	ASISTENT PRINC.	IGIENA	PL	1		OCUPAT
1717	ASISTENT PRINC.	IGIENA	PL	1		OCUPAT
1718	ASISTENT PRINC.	IGIENA	PL	1		OCUPAT
1719	ASISTENT PRINC.	IGIENA	PL	1		OCUPAT
1720	ASISTENT PRINC.	IGIENA	PL	1		OCUPAT
1721	ASISTENT PRINC.	IGIENA	PL	1		OCUPAT
	ACTIVITATE	D.D.D.				
1722	MUNC.CALIF. III -DER.DEZ.DEP.		G	1		OCUPAT
1723	MUNC.CALIF.III -DER.DEZ.DEP.		G	1		OCUPAT
1724	MUNC.CALIF. IV -DER.DEZ..DEP.		G	1		OCUPAT

Nr.crt.	FUNCTIA	SPECIALITATEA	NIVEL STUDII	CUANTUM POST	GRADUL	Post OCUPAT / VACANT
<b>CABINET ONCOLOGIE MEDICALA</b>						
1725	MEDIC PRIMAR	ONCOLOGIE	S	1		OCUPAT
1726	MEDIC SPECIALIST	ONCOLOGIE	S	1		OCUPAT
1727	ASISTENT PRINC.	MEDICALA	PL	1		OCUPAT
1728	ASISTENT PRINC.	MEDICALA	PL	1		OCUPAT
1729	REGISTRATOR MED. PRINC.		M	1		OCUPAT
1730	ANALIST(PROG.)AJ IA		M	1		OCUPAT

Nr.crt.	FUNCTIA	SPECIALITATEA	NIVEL STUDII	CUANTUM POST	GRADUL	Post OCUPAT / VACANT
<b>CAB. JUD. DERMATOVENEROLOGIE (BOLI CU TRANSM. SEXUALA)</b>						
1731	ASISTENT DEB.	MEDICINA GENERALA	PL	1		VACANT

Nr.crt.	FUNCTIA	SPECIALITATEA	NIVEL STUDII	CUANTUM POST	GRADUL	Post OCUPAT / VACANT
<b>CABINET MEDICINA MUNCII</b>						
1732	MEDIC PRIMAR	MEDICINA MUNCII	S	1		OCUPAT
1733	MEDIC REZID. AN III	MEDICINA MUNCII	S	1		OCUPAT
1734	ASISTENT PRINC.	MEDICALA	PL	1		OCUPAT
1735	ASISTENT PRINC.	MEDICALA	PL	1		OCUPAT

Nr.crt.	FUNCTIA	SPECIALITATEA	NIVEL STUDII	CUANTUM POST	GRADUL	Post OCUPAT / VACANT
<b>CABINET DIABET ZAHARAT, NUTRITIE SI BOLI METABOLICE I</b>						
1736	MEDIC PRIMAR	DIABET	S	1		OCUPAT
1737	MEDIC SPECIALIST	DIABET	S	1		OCUPAT
1738	ASISTENT PRINC.	MEDICALA	PL	1		OCUPAT
1739	ASISTENT DEB.	MEDICINA GENERALA	PL	1		VACANT

Nr.crt.	FUNCTIA	SPECIALITATEA	NIVEL STUDII	CUANTUM POST	GRADUL	Post OCUPAT / VACANT
<b>CABINET DIABET ZAHARAT, NUTRITIE SI BOLI METABOLICE II</b>						
1740	MEDIC SPECIALIST	DIABET ZAHARAT	S	1		VACANT
1741	MEDIC SPECIALIST	DIABET ZAHARAT	S	1		VACANT
1742	ASISTENT DEB.	MEDICINA GENERALA	PL	1		VACANT
1743	ASISTENT DEB.	MEDICINA GENERALA	PL	1		VACANT

Nr.crt.	FUNCTIA	SPECIALITATEA	NIVEL STUDII	CUANTUM POST	GRADUL	Post OCUPAT / VACANT
<b>SERVICIUL DE EVALUARE SI STATISTICA MEDICALA SI DRG</b>						
1744	MEDIC SEF SERV.	MEDICINA DE FAMILIE	S	1	II	VACANT
1745	MEDIC PRIMAR	MEDICINA GENERALA	S	1		OCUPAT
1746	MEDIC PRIMAR	MEDICINA GENERALA	S	1		OCUPAT
1747	ASISTENT SOCIAL PRINC.	ASISTENTA SOCIALA	PL	1		OCUPAT
1748	ASISTENT DEB.	MEDICINA GENERALA	PL	1		VACANT
1749	ASISTENT PRINC.	MEDICALA	PL	1		OCUPAT
1750	ASISTENT PRINC.	MEDICALA	PL	1		OCUPAT
1751	ASISTENT PRINC.	MEDICALA	PL	1		OCUPAT
1752	ASISTENT PRINC.	MEDICINA GENERALA	PL	1		OCUPAT
1753	REGISTRATOR MED. PRINC.		M	1		OCUPAT
1754	REGISTRATOR MED. DEB.		M	1		VACANT
1755	REGISTRATOR MED. DEB.		M	1		VACANT
1756	REGISTRATOR MED. DEB.		M	1		VACANT
1757	OPERATOR II		M	1		OCUPAT
1758	OPERATOR I		M	1		OCUPAT

Nr.crt.	FUNCTIA	SPECIALITATEA	NIVEL STUDII	CUANTUM POST	GRADUL	Post OCUPAT / VACANT
<b>AMBULATORIUL INTEGRAT SPITALULUI</b>						
CABINETE MEDICINA INTERNA						
1759	ASISTENT PRINC.	MEDICALA	PL	1		OCUPAT
1760	ASISTENT PRINC.	MEDICINA GENERALA	PL	1		VACANT
CABINET HEMATOLOGIE						
1761	ASISTENT DEB.	MEDICINA GENERALA	PL	1		VACANT
CAB.CHIRURGIE GENERALA						
1762	ASISTENT PRINC.	MEDICALA	PL	1		OCUPAT
1763	ASISTENT PRINC.	MEDICALA	PL	1		OCUPAT
CAB.CHIRURGIE TORACICA						
1764	ASISTENT DEB.	MEDICINA GENERALA	PL	1		VACANT
CAB.CHIR. PLASTICA SI						
1765	ASISTENT PRINC.	PEDIATRIE	PL	1		OCUPAT
CAB.CHIR. SI ORTOP.INFAN						
1766	ASISTENT PRINC.	MEDICALA	PL	1		OCUPAT
1767	ASISTENT DEB.	MEDICINA GENERALA	PL	1		VACANT
CABINETE OBST- GINEC.						
1768	ASISTENT PRINC.	MEDICALA	PL	1		OCUPAT
1769	ASISTENT PRINC.	MEDICALA	PL	1		OCUPAT
1770	ASISTENT PRINC.	MEDICINA GENERALA	PL	1		OCUPAT
1771	ASISTENT DEB.	MEDICINA GENERALA	PL	1		VACANT
CABINETE PEDIATRIE						
1772	ASISTENT PRINC.	PEDIATRIE	PL	1		OCUPAT
1773	ASISTENT PRINC.	MEDICALA	PL	1		OCUPAT
CAB.NEUROLOGIE						
1774	ASISTENT PRINC.	MEDICALA	PL	1		OCUPAT
1775	ASISTENT PRINC.	MEDICALA	PL	1		OCUPAT
CAB.O.R.L.						
1776	ASISTENT PRINC.	MEDICALA	PL	1		OCUPAT
1777	ASISTENT DEB.	MEDICINA GENERALA	PL	1		VACANT
CAB.AUDIOLOGIE						



Nr.crt.	FUNCTIA	SPECIALITATEA	NIVEL STUDII	CUANTUM POST	GRADUL	Post OCUPAT / VACANT
1778	ASISTENT PRINC.	MEDICALA	PL	1		OCUPAT
1779	ASISTENT PRINC. CAB.OFTALMOLOGIE	MEDICALA	PL	1		OCUPAT
1780	ASISTENT PRINC.	MEDICALA	PL	1		OCUPAT
1781	ASISTENT PRINC. CAB.GASTROENTEROLOGIE	MEDICALA	S	1		OCUPAT
1782	ASISTENT PRINC.	MEDICALA	PL	1		OCUPAT
1783	ASISTENT DEB. CAB.GERIATRIE SI GERONTOLOGIE	MEDICINA GENERALA	PL	1		VACANT
1784	MEDIC SPECIALIST	GERIATRIE	S	1		VACANT
1785	ASISTENT PRINC. CAB.RECUP.MED.FIZ.BALNEO.	MEDICINA GENERALA	PL	1		VACANT
1786	ASISTENT DEB.	MEDICINA GENERALA	PL	1		VACANT
1787	ASISTENT DEB. CAB.ORTOPTICA	MEDICINA GENERALA	PL	1		VACANT
1788	ASISTENT PRINC.	MEDICINA GENERALA	PL	1		VACANT
1789	ASISTENT DEB. CAB.DERMATOVENEROLOGIE	MEDICINA GENERALA	PL	1		VACANT
1790	ASISTENT PRINC.	MEDICALA	PL	1		OCUPAT
1791	SORA PRINC. CAB.DERMTOVENEROLOGIE COPII	MEDICALA	M	1		OCUPAT
1792	ASISTENT PRINC. CAB.ORTOPEDIE TRAUMATOLOGIE	MEDICALA	S	1		OCUPAT
1793	ASISTENT PRINC.	MEDICALA	PL	1		OCUPAT
1794	ASISTENT PRINC. CAB.UROLOGIE	MEDICALA	PL	1		OCUPAT
1795	ASISTENT PRINC. CAB.CARDIOLOGIE	MEDICINA GENERALA	PL	1		VACANT
1796	ASISTENT PRINC.	MEDICALA	PL	1		OCUPAT
1797	ASISTENT DEB. E.K.G.	MEDICINA GENERALA	PL	1		VACANT

Nr.crt.	FUNCTIA	SPECIALITATEA	NIVEL STUDII	CUANTUM POST	GRADUL	Post OCUPAT / VACANT
1798	ASISTENT PRINC.	MEDICALA	PL	1		OCUPAT
1799	ASISTENT PRINC. CAB.ALERGOLOGIE SI IMUNOLOGIE	MEDICALA	PL	1		OCUPAT
1800	MEDIC SPECIALIST	ALERGOLOGIE	S	1		VACANT
1801	ASISTENT DEB. CAB.NEFROLOGIE	MEDICINA GENERALA	PL	1		VACANT
1802	ASISTENT DEB. CAB.PSIHIATRIE	MEDICINA GENERALA	PL	1		VACANT
1803	ASISTENT PRINC.	MEDICINA GENERALA	PL	1		OCUPAT
1804	SORA PRINC. CAB.ENDOCRINOLOGIE	MEDICALA	M	1		OCUPAT
1805	ASISTENT PRINC. CAB.LOGOPEDIE	MEDICALA	PL	1		OCUPAT
1806	LOGOPED DEB. CAB. PSIHOLOGIE	LOGOPEDIE	S	1		VACANT
1807	PSIHOLOG STAGIAR CABINET NEUROPSIHIATRIE	PSIHOLOGIE	S	1		VACANT
1808	ASISTENT DEB. CABINET GENETICA MEDICALA	MEDICINA GENERALA	PL	1		VACANT
1809	MEDIC SPECIALIST	GENETICA MEDICALA	S	1		VACANT
1810	ASISTENT DEB. CABINET CHIR. ORALA SI MAXILO-	MEDICINA GENERALA	PL	1		VACANT
1811	ASISTENT DEB.	MEDICINA GENERALA	PL	1		VACANT
1812	ASISTENT DEB. CABINET PNEUMOLOGIE	MEDICINA GENERALA	PL	1		VACANT
1813	ASISTENT PRINC.	MEDICINA GENERALA	PL	1		OCUPAT
1814	ASISTENT SALI DE TRATAMENTE	MEDICINA GENERALA	PL	1		OCUPAT
1815	ASISTENT PRINC.	MEDICALA	PL	1		OCUPAT
1816	ASISTENT DEB. REGISTRATURA MEDICALA	MEDICALA	PL	1		OCUPAT

Nr.crt.	FUNCTIA	SPECIALITATEA	NIVEL STUDII	CUANTUM POST	GRADUL	Post OCUPAT / VACANT
1817	REGISTRATOR MED. PRINC.		M	1		OCUPAT
1818	REGISTRATOR MED. PRINC.		M	1		OCUPAT
1819	REGISTRATOR MED. PRINC.		M	1		OCUPAT
1820	REGISTRATOR MED. PRINC.		M	1		OCUPAT
1821	REGISTRATOR MED. PRINC.		M	1		OCUPAT
1822	REGISTRATOR MED. PRINC.		M	1		OCUPAT
1823	REGISTRATOR MED. DEB.		M	1		VACANT
1824	REGISTRATOR MED. DEB.		M	1		VACANT
1825	REGISTRATOR MED. DEB.		M	1		VACANT
1826	REGISTRATOR MED. DEB.		M	1		VACANT
1827	REGISTRATOR MED. DEB.		M	1		VACANT
1828	REGISTRATOR MED. DEB.		M	1		VACANT
	INGRIJITORI					
1829	INGRIJITOR		G	1		OCUPAT
1830	INGRIJITOR		G	1		OCUPAT
1831	INGRIJITOR		G	1		OCUPAT
1832	INGRIJITOR		G	1		OCUPAT
1833	INGRIJITOR		G	1		OCUPAT
1834	INGRIJITOR		G	1		OCUPAT
1835	INGRIJITOR		G	1		OCUPAT
1836	INGRIJITOR		G	1		OCUPAT
1837	INGRIJITOR		G	1		OCUPAT
1838	INGRIJITOR		G	1		OCUPAT
1839	INGRIJITOR		G	1		VACANT
1840	INGRIJITOR		G	1		VACANT
1841	INGRIJITOR		G	1		VACANT
Subs.	CAB. PNEUMOLOGIE - SCORNICESTI					
1842	MEDIC SPECIALIST	PNEUMOPTIZIOLOGIE	S	1		VACANT
1843	ASISTENT DEB.	MEDICINA GENERALA	PL	1		VACANT
	CAB. PEDIATRIE-SCORNICESTI					
1844	MEDIC SPECIALIST	PEDIATRIE	S	1		OCUPAT

Nr.crt.	FUNCTIA	SPECIALITATEA	NIVEL STUDII	CUANTUM POST	GRADUL	Post OCUPAT / VACANT
1845	MEDIC SPEC.	PEDIATRIE	S	1		OCUPAT
1846	ASISTENT PRINC.	PEDIATRIE	PL	1		OCUPAT
1847	ASISTENT DEB. CAB. MEDICINA INTERNA-	MEDICINA GENERALA	PL	1		VACANT
1848	MEDIC SPEC.	MEDICINA INTERNA	S	1		VACANT
1849	ASISTENT DEB. CAB. OBST.-GINEC.-SCORNICESTI	MEDICINA GENERALA	PL	1		VACANT
1850	MEDIC SPEC.	OBST.GINEC.	S	1		VACANT
1851	ASISTENT DEB. CAB.DERMATOVENEROLOGIE-	MEDICINA GENERALA	PL	1		VACANT
1852	MEDIC PRIMAR	DERM.-VENEROL.	S	1		OCUPAT
1853	MEDIC SPECIALIST	DERM.-VENEROL.	S	1		OCUPAT
1854	ASISTENT DEB.	MEDICINA GENERALA	PL	1		VACANT
1855	ASISTENT DEB. CAB. CARDIOLOGIE - SCORNICESTI	MEDICINA GENERALA	PL	1		VACANT
1856	MEDIC SPECIALIST	CARDIOLOGIE	S	1		VACANT
1857	ASISTENT DEB.	MEDICINA GENERALA	PL	1		VACANT

Nr.crt.	FUNCTIA	SPECIALITATEA	NIVEL STUDII	CUANTUM POST	GRADUL	Post OCUPAT / VACANT
<b>SERVICIUL DE MANAGEMENT AL CALITATII SERV.MEDICALE</b>						
1858	MEDIC SEF SERV.	MEDICINA	S	1	II	VACANT
1859	ECONOMIST SPEC. IA		S	1		OCUPAT
1860	REFERENT DE SPEC. I		S	1		OCUPAT
1861	ASISTENT PRINC.	MEDICALA	S	1		OCUPAT
1862	BIOLOG	BIOLOGIE	S	1		OCUPAT

Nr.crt.	FUNCTIA	SPECIALITATEA	NIVEL STUDII	CUANTUM POST	GRADUL	Post OCUPAT / VACANT
<b>COMPARTIMENT AUDIT INTERN</b>						
1863	AUDITOR GRADUL I - MEDIC PRIMAR		S	1		OCUPAT
1864	AUDITOR GRADUL I		S	1		OCUPAT

Nr.crt.	FUNCTIA	SPECIALITATEA	NIVEL STUDII	CUANTUM POST	GRADUL	Post OCUPAT / VACANT
<b>BIROUL JURIDIC SI RELATII CU PUBLICUL</b>						
1865	SEF BIROU		S	1	II	OCUPAT
1866	CONSILIER JURIDIC IA		S	1		VACANT
1867	CONSILIER JURIDIC II		S	1		OCUPAT
	COMPARTIMENT RELATII CU					
1868	CONSILIER JURIDIC IA		S	1		VACANT
1869	CONSILIER JURIDIC DEB.		S	1		VACANT

Nr.crt.	FUNCTIA	SPECIALITATEA	NIVEL STUDII	CUANTUM POST	GRADUL	Post OCUPAT / VACANT
<b>SERV.RESURSE UMANE,NORMARE,ORGANIZARE,SALARIZARE</b>						
1870	SEF SERV		S	1	II	OCUPAT
1871	ECONOMIST SPEC.IA		S	1		OCUPAT
1872	REFERENT DE SPEC. I		S	1		OCUPAT
1873	ECONOMIST GRADUL I		S	1		OCUPAT
1874	ECONOMIST GRADUL II		S	1		OCUPAT
1875	ECONOMIST GRADUL I		S	1		OCUPAT
1876	REFERENT IA		M	1		OCUPAT
	BIROUL SALARII					
1877	SEF BIROU		S	1	II	OCUPAT
1878	ECONOMIST GRADUL II		S	1		OCUPAT
1879	ECONOMIST GRADUL II		S	1		OCUPAT
1880	ECONOMIST GRADUL II		S	1		OCUPAT
1881	REFERENT DE SPEC. I		S	1		VACANT



Nr.crt.	FUNCTIA	SPECIALITATEA	NIVEL STUDII	CUANTUM POST	GRADUL	Post OCUPAT / VACANT
<b>OFICIUL DE CALCUL</b>						
1882	ANALIST IA SEF OFICIU		S	1	II	OCUPAT
1883	ANALIST IA		S	1		OCUPAT
1884	ANALIST IA		S	1		VACANT
1885	INGINER DE SISTEM IA		S	1		OCUPAT
1886	INGINER DE SISTEM IA		S	1		VACANT
1887	OPERATOR I		M	1		OCUPAT

Nr.crt.	FUNCTIA	SPECIALITATEA	NIVEL STUDII	CUANTUM POST	GRADUL	Post OCUPAT / VACANT
<b>BIROUL CONTABILITATE</b>						
1888	SEF BIROU		S	1	II	OCUPAT
1889	ECONOMIST SPEC. IA		S	1		OCUPAT
1890	ECONOMIST SPEC. IA		S	1		OCUPAT
1891	ECONOMIST GRADUL I		S	1		OCUPAT
1892	ECONOMIST GRADUL II		S	1		VACANT

Nr.crt.	FUNCTIA	SPECIALITATEA	NIVEL STUDII	CUANTUM POST	GRADUL	Post OCUPAT / VACANT
<b>BIROUL MONITORIZARE,CHELTUIELI SI VENITURI</b>						
1893	SEF BIROU		S	1	II	OCUPAT
1894	ECONOMIST SPEC. IA		S	1		OCUPAT
1895	ECONOMIST GRD. II		S	1		OCUPAT

Nr.crt.	FUNCTIA	SPECIALITATEA	NIVEL STUDII	CUANTUM POST	GRADUL	Post OCUPAT / VACANT
<b>BIROUL FINANCIAR</b>						
1896	SEF BIROU		S	1	II	OCUPAT
1897	ECONOMIST SPEC. IA		S	1		OCUPAT
1898	ECONOMIST GRADUL I		S	1		OCUPAT

Nr.crt.	FUNCTIA	SPECIALITATEA	NIVEL STUDII	CUANTUM POST	GRADUL	Post OCUPAT / VACANT
<b>SERV.ACHIZITII PUBLICE</b>						
1899	SEF SERV.		S	1	II	OCUPAT
1900	ECONOMIST SPEC.IA		S	1		OCUPAT
1901	ECONOMIST SPEC. IA		S	1		OCUPAT
1902	ECONOMIST SPEC. IA		S	1		OCUPAT
1903	ECONOMIST SPEC. IA		S	1		OCUPAT
1904	CONSILIER JURIDIC IA		S	1		OCUPAT
1905	ANALIST (PROG.) AJUTOR IA		M	1		OCUPAT 1/2 norma

Nr.crt.	FUNCTIA	SPECIALITATEA	NIVEL STUDII	CUANTUM POST	GRADUL	Post OCUPAT / VACANT
<b>COMPARTIMENT INTERN DE PREVENIRE SI PROTECTIE</b>						
1906	INGINER SPEC. IA		S	1		OCUPAT
1907	TEHNICIAN IA		M	1		OCUPAT

Nr.crt.	FUNCTIA	SPECIALITATEA	NIVEL STUDII	CUANTUM POST	GRADUL	Post OCUPAT / VACANT
<b>SERVICIUL ADMINISTRATIV, APROVIZIONARE si TRANSPORT</b>						
1908	SEF SERVICIU		S	1	II	OCUPAT
1909	INGINER SPEC. IA		S	1		OCUPAT
1910	REFERENT DE SPEC. I		S	1		OCUPAT
1911	PREOT I		S	1		VACANT
1912	ECONOMIST SPEC. IA		S	1		OCUPAT
1913	INGINER SPEC. IA		S	1		OCUPAT
1914	REFERENT DE SPEC. I		S	1		VACANT
1915	REFERENT DEB.		S	1		VACANT
1916	MERCEOLOG I		M	1		OCUPAT
1917	MAGAZINER		M	1		OCUPAT
1918	MAGAZINER		M	1		OCUPAT
1919	ARHIVAR		M	1		OCUPAT
1920	SECRETAR		M;G	1		OCUPAT
1921	CURIER		G	1		OCUPAT
1922	INGRIJITOR		G	1		OCUPAT
1923	INGRIJITOR		G	1		OCUPAT
1924	INGRIJITOR		G	1		OCUPAT
1925	INGRIJITOR		G	1		OCUPAT
1926	INGRIJITOR		G	1		OCUPAT
1927	INGRIJITOR		G	1		OCUPAT
1928	INGRIJITOR		G	1		VACANT
1929	INGRIJITOR		G	1		VACANT
1930	INGRIJITOR		G	1		VACANT
1931	INGRIJITOR		G	1		VACANT
1932	INGRIJITOR		G	1		VACANT
1933	INGRIJITOR		G	1		VACANT
1934	INGRIJITOR		G	1		VACANT
1935	MUNC.CALIF.I - PEIS.FLOR.			1		OCUPAT
1936	MUNCITOR NECALIFICAT			1		OCUPAT
1937	MUNCITOR NECALIFICAT			1		VACANT

Nr.crt.	FUNCTIA	SPECIALITATEA	NIVEL STUDII	CUANTUM POST	GRADUL	Post OCUPAT / VACANT
1938	MUNCITOR NECALIFICAT			1		OCUPAT
1939	MUNCITOR NECALIFICAT			1		OCUPAT
1940	MUNCITOR NECALIFICAT			1		OCUPAT
1941	MUNCITOR NECALIFICAT			1		OCUPAT
1942	MUNCITOR NECALIFICAT			1		OCUPAT
1943	MUNC.CALIF.III - TELEFONIST			1		OCUPAT
1944	MUNC.CALIF.III -TELEFONIST			1		OCUPAT
1945	MUNC.CALIF.III -TELEFONIST			1		OCUPAT
1946	MUNC.CALIF.III -TELEFONIST			1		OCUPAT
1947	MUNC.CALIF.III -TELEFONIST			1		VACANT
1948	MUNC.CALIF.I -LENJER			1		OCUPAT
1949	MUNC.CALIF.I -LENJER			1		OCUPAT
1950	MUNC.CALIF.I -LENJER			1		OCUPAT
1951	MUNC.CALIF. I - LENJER			1		OCUPAT
1952	MUNC.CALIF. III - FRIZER			1		OCUPAT
1953	MUNC.CALIF. IV - FRIZER			1		VACANT
	BLOC ALIMENTAR					
1954	MUNC.CALIF. I - BUCATAR			1		OCUPAT
1955	MUNC.CALIF. I - BUCATAR			1		OCUPAT
1956	MUNC.CALIF. I - BUCATAR			1		OCUPAT
1957	MUNC.CALIF. I - BUCATAR			1		OCUPAT
1958	MUNC.CALIF. III - BUCATAR			1		OCUPAT
1959	MUNC.CALIF. I -BUCATAR			1		OCUPAT
1960	MUNC.CALIF. I -BUCATAR			1		VACANT
1961	MUNCITOR NECALIFICAT			1		OCUPAT
1962	MUNCITOR NECALIFICAT			1		OCUPAT
1963	MUNCITOR NECALIFICAT			1		OCUPAT
1964	MUNCITOR NECALIFICAT			1		OCUPAT
1965	MUNCITOR NECALIFICAT			1		OCUPAT
1966	MUNCITOR NECALIFICAT			1		OCUPAT
1967	MUNCITOR NECALIFICAT			1		OCUPAT



Nr.crt.	FUNCTIA	SPECIALITATEA	NIVEL STUDII	CUANTUM POST	GRADUL	Post OCUPAT / VACANT
1968	MUNCITOR NECALIFICAT			1		OCUPAT
1969	MUNCITOR NECALIFICAT			1		OCUPAT
1970	MUNCITOR NECALIFICAT			1		OCUPAT
1971	MUNCITOR NECALIFICAT			1		OCUPAT
1972	MUNCITOR NECALIFICAT			1		OCUPAT
1973	MUNCITOR NECALIFICAT			1		OCUPAT
1974	MUNCITOR NECALIFICAT			1		VACANT
1975	MUNCITOR NECALIFICAT			1		VACANT
1976	MUNCITOR NECALIFICAT			1		VACANT
	SOFERI					
1977	SOFER II			1		OCUPAT
1978	SOFER II			1		OCUPAT
1979	SOFER II			1		OCUPAT
1980	SOFER II			1		OCUPAT
1981	SOFER II			1		OCUPAT
1982	SOFER I			1		OCUPAT
1983	SOFER II			1		OCUPAT
1984	SOFER II			1		OCUPAT

Nr.crt.	FUNCTIA	SPECIALITATEA	NIVEL STUDII	CUANTUM POST	GRADUL	Post OCUPAT / VACANT
<b>ATELIERUL DE INTRETINERE SI REPARATII INST.UTIL.CLAD.</b>						
1985	SEF ATELIER		S	1	II	OCUPAT
1986	INGINER IA		S	1		OCUPAT
1987	INGIRER SPEC. IA FORM.REP.CLAD.INST.SANIT.		S	1		OCUPAT
1988	SEF FORMATIE		M	1	II	OCUPAT
1989	MUNC.CALIF. I - INSTALATOR			1		OCUPAT
1990	MUNC.CALIF. I - INSTALATOR			1		OCUPAT
1991	MUNC.CALIF. I - INSTALATOR			1		OCUPAT
1992	MUNC.CALIF. I - INSTALATOR			1		OCUPAT
1993	MUNC.CALIF. I - INSTALATOR			1		OCUPAT
1994	MUNC.CALIF. I - INSTALATOR			1		OCUPAT
1995	MUNC.CALIF. I - INSTALATOR			1		VACANT
1996	MUNC.CALIF. III - INSTALATOR			1		OCUPAT
1997	MUNC.CALIF. III - INSTALATOR			1		OCUPAT
1998	MUNC.CALIF. I - SUDOR			1		OCUPAT
1999	MUNC.CALIF. I - FOCHIST			1		OCUPAT
2000	MUNC.CALIF. I - FOCHIST			1		OCUPAT
2001	MUNC.CALIF. I - FOCHIST			1		OCUPAT
2002	MUNC.CALIF. I - FOCHIST			1		OCUPAT
2003	MUNC.CALIF. I - FOCHIST			1		OCUPAT
2004	MUNC.CALIF. I - FOCHIST			1		VACANT
2005	MUNC.CALIF. I - FOCHIST			1		VACANT
2006	MUNC.CALIF. II - FOCHIST			1		OCUPAT
2007	MUNC.CALIF. III - FOCHIST			1		OCUPAT
2008	MUNC.CALIF. IV - FOCHIST			1		VACANT
2009	MUNC.CALIF. I - ZUGRAV			1		OCUPAT
2010	MUNC.CALIF. I - ZUGRAV			1		OCUPAT
2011	MUNC.CALIF. I - ZUGRAV			1		OCUPAT
2012	MUNC.CALIF. III - ZUGRAV			1		OCUPAT
2013	MUNC.CALIF. IV - ZUGRAV			1		VACANT

Nr.crt.	FUNCTIA	SPECIALITATEA	NIVEL STUDII	CUANTUM POST	GRADUL	Post OCUPAT / VACANT
2014	MUNC.CALIF. IV - ZUGRAV			1		VACANT
2015	MUNC.CALIF. I - ZIDAR			1		OCUPAT
2016	MUNC.CALIF. I - TAMPLAR			1		OCUPAT
2017	MUNC.CALIF. I - TAMPLAR FORM.INTR.SI REP.INST.EL.			1		OCUPAT
2018	SEF FORMATIE			1	II	VACANT
2019	MUNC.CALIF. I - ELECTRICIAN INTR.			1		OCUPAT
2020	MUNC.CALIF. I - ELECTRICIAN INTR.			1		OCUPAT
2021	MUNC.CALIF. I - ELECTRICIAN INTR.			1		OCUPAT
2022	MUNC.CALIF. I - ELECTRICIAN INTR.			1		OCUPAT
2023	MUNC.CALIF. I - ELECTRICIAN			1		OCUPAT
2024	MUNC.CALIF. I - ELECTRICIAN			1		VACANT
2025	MUNC.CALIF. III - ELECTRICIAN			1		OCUPAT
2026	MUNC.CALIF. III - ELECTRICIAN			1		OCUPAT
2027	MUNC.CALIF. I - FRIGOTEHNIST			1		OCUPAT
2028	MUNC.CALIF. II - LIFTIER			1		OCUPAT
2029	MUNC.CALIF. II - LIFTIER			1		OCUPAT
2030	MUNC.CALIF. II - LIFTIER			1		OCUPAT
2031	MUNC.CALIF. II - LIFTIER			1		OCUPAT
2032	MUNC.CALIF. II - LIFTIER			1		OCUPAT
2033	MUNC.CALIF. II - LIFTIER			1		OCUPAT
2034	MUNC.CALIF. II - LIFTIER			1		OCUPAT
2035	MUNC.CALIF. III - LIFTIER			1		OCUPAT
2036	MUNC.CALIF. III - LIFTIER			1		OCUPAT
2037	MUNC.CALIF. III - LIFTIER			1		OCUPAT
2038	MUNC.CALIF. III - LIFTIER			1		OCUPAT
2039	MUNC.CALIF. III - LIFTIER			1		OCUPAT
2040	MUNC.CALIF. III - LIFTIER			1		OCUPAT
2041	MUNC.CALIF. IV - LIFTIER			1		OCUPAT
2042	MUNC.CALIF. IV - LIFTIER			1		OCUPAT
2043	MUNC.CALIF. IV - LIFTIER			1		OCUPAT

Nr.crt.	FUNCTIA	SPECIALITATEA	NIVEL STUDII	CUANTUM POST	GRADUL	Post OCUPAT / VACANT
2044	MUNC.CALIF. IV - LIFTIER			1		OCUPAT
2045	MUNC.CALIF. IV - LIFTIER			1		VACANT
2046	MUNC.CALIF. IV - LIFTIER			1		VACANT
2047	MUNC.CALIF. IV - LIFTIER			1		VACANT
2048	MUNC.CALIF. I - LACATUS MEC.			1		OCUPAT
2049	MUNC.CALIF. I - LACATUS MEC.			1		OCUPAT
2050	MUNC.CALIF. I - LACATUS MEC.			1		OCUPAT
2051	MUNC.CALIF. I - LACATUS MEC.			1		OCUPAT
2052	MUNC.CALIF. I - LACATUS MEC.			1		OCUPAT
2053	MUNC.CALIF. I - LACATUS MEC.			1		OCUPAT

Nr.crt.	FUNCTIA	SPECIALITATEA	NIVEL STUDII	CUANTUM POST	GRADUL	Post OCUPAT / VACANT
<b>UNITATE DE PRIMIRE URGENTE (UPU)</b>						
2054	MEDIC PRIMAR SEF	MED. DE URGENTA	S	1	II	OCUPAT
2055	MEDIC PRIMAR	MED. DE URGENTA	S	1		VACANT
2056	MEDIC PRIMAR	MED. DE URGENTA	S	1		OCUPAT
2057	MEDIC SPECIALIST	MED. DE URGENTA	S	1		OCUPAT
2058	MEDIC SPECIALIST	MED. DE URGENTA	S	1		OCUPAT
2059	MEDIC SPECIALIST	MED. DE URGENTA	S	1		OCUPAT
2060	MEDIC SPECIALIST	MED. DE URGENTA	S	1		VACANT
2061	MEDIC SPECIALIST	MED. DE URGENTA	S	1		OCUPAT
2062	MEDIC SPECIALIST	MED. DE URGENTA	S	1		OCUPAT
2063	MEDIC SPECIALIST	MED. DE URGENTA	S	1		VACANT
2064	MEDIC SPECIALIST	MED. DE URGENTA	S	1		VACANT
2065	MEDIC REZID. AN V	MED. DE URGENTA	S	1		OCUPAT
2066	MEDIC SPECIALIST	PEDIATRIE	S	1		VACANT
2067	MEDIC SPECIALIST	PEDIATRIE	S	1		VACANT
2068	ASISTENT PRINC. SEF	MEDICINA GENERALA	PL	1		VACANT
2069	ASISTENT PRINC.	MEDICALA	PL	1		OCUPAT
2070	ASISTENT PRINC.	MEDICALA	PL	1		OCUPAT
2071	ASISTENT PRINC.	MEDICALA	PL	1		OCUPAT
2072	ASISTENT PRINC.	MEDICALA	PL	1		OCUPAT
2073	ASISTENT PRINC.	MEDICALA	PL	1		OCUPAT
2074	ASISTENT PRINC.	MEDICALA	PL	1		OCUPAT
2075	ASISTENT PRINC.	MEDICALA	PL	1		OCUPAT
2076	ASISTENT PRINC.	MEDICALA	PL	1		OCUPAT
2077	ASISTENT PRINC.	MEDICALA	PL	1		OCUPAT
2078	ASISTENT PRINC.	MEDICALA	PL	1		OCUPAT
2079	ASISTENT PRINC.	MEDICALA	PL	1		OCUPAT
2080	ASISTENT PRINC.	MEDICALA	PL	1		OCUPAT
2081	ASISTENT PRINC.	MEDICALA	PL	1		OCUPAT
2082	ASISTENT PRINC.	MEDICALA	PL	1		OCUPAT
2083	ASISTENT PRINC.	MEDICALA	PL	1		OCUPAT

Nr.crt.	FUNCTIA	SPECIALITATEA	NIVEL STUDII	CUANTUM POST	GRADUL	Post OCUPAT / VACANT
2084	ASISTENT PRINC.	MEDICINA GENERALA	PL	1		OCUPAT
2085	ASISTENT PRINC.	MEDICINA GENERALA	PL	1		OCUPAT
2086	ASISTENT PRINC.	MEDICALA	PL	1		OCUPAT
2087	ASISTENT PRINC.	MEDICINA GENERALA	PL	1		OCUPAT
2088	ASISTENT PRINC.	MEDICINA GENERALA	S	1		OCUPAT
2089	ASISTENT PRINC.	MEDICALA	PL	1		OCUPAT
2090	ASISTENT PRINC.	MEDICALA	PL	1		OCUPAT
2091	ASISTENT PRINC.	MEDICALA	PL	1		OCUPAT
2092	ASISTENT PRINC.	MEDICALA	PL	1		OCUPAT
2093	ASISTENT PRINC.	MEDICALA	PL	1		OCUPAT
2094	ASISTENT PRINC.	MEDICALA	PL	1		OCUPAT
2095	ASISTENT PRINC.	MEDICALA	PL	1		OCUPAT
2096	ASISTENT PRINC.	MEDICALA	PL	1		OCUPAT
2097	ASISTENT PRINC.	MEDICALA	PL	1		OCUPAT
2098	ASISTENT PRINC.	MEDICALA	PL	1		OCUPAT
2099	ASISTENT PRINC.	MEDICINA GENERALA	PL	1		OCUPAT
2100	ASISTENT PRINC.	MEDICINA GENERALA	PL	1		OCUPAT
2101	ASISTENT PRINC.	MEDICALA	PL	1		OCUPAT
2102	ASISTENT PRINC.	MEDICALA	PL	1		OCUPAT
2103	ASISTENT PRINC.	MEDICALA	PL	1		OCUPAT
2104	ASISTENT PRINC.	MEDICALA	PL	1		OCUPAT
2105	ASISTENT PRINC.	MEDICALA	PL	1		OCUPAT
2106	ASISTENT PRINC.	MEDICALA	PL	1		OCUPAT
2107	ASISTENT PRINC.	MEDICALA	PL	1		OCUPAT
2108	ASISTENT PRINC.	MEDICALA	PL	1		OCUPAT
2109	ASISTENT PRINC.	MEDICALA	PL	1		OCUPAT
2110	ASISTENT PRINC.	MEDICALA	PL	1		OCUPAT
2111	ASISTENT PRINC.	MEDICALA	PL	1		OCUPAT
2112	ASISTENT PRINC.	MEDICINA GENERALA	PL	1		OCUPAT
2113	ASISTENT PRINC.	MEDICINA GENERALA	PL	1		VACANT
2114	ASISTENT PRINC.	MEDICINA GENERALA	PL	1		VACANT

Nr.crt.	FUNCTIA	SPECIALITATEA	NIVEL STUDII	CUANTUM POST	GRADUL	Post OCUPAT / VACANT
2115	ASISTENT	MEDICINA GENERALA	PL	1		OCUPAT
2116	ASISTENT	MEDICINA GENERALA	PL	1		OCUPAT
2117	ASISTENT	MEDICINA GENERALA	PL	1		OCUPAT
2118	ASISTENT	MEDICINA GENERALA	PL	1		VACANT
2119	ASISTENT DEB.	MEDICINA GENERALA	PL	1		VACANT
2120	ASISTENT DEB.	MEDICINA GENERALA	PL	1		VACANT
2121	ASISTENT DEB.	MEDICINA GENERALA	PL	1		VACANT
2122	ASISTENT DEB.	MEDICINA GENERALA	PL	1		VACANT
2123	ASISTENT DEB.	MEDICINA GENERALA	PL	1		VACANT
2124	ASISTENT DEB.	MEDICINA GENERALA	PL	1		VACANT
2125	ASISTENT DEB.	MEDICINA GENERALA	PL	1		VACANT
2126	ASISTENT DEB.	MEDICINA GENERALA	PL	1		VACANT
2127	ASISTENT DEB.	MEDICINA GENERALA	PL	1		VACANT
2128	ASISTENT DEB.	MEDICINA GENERALA	PL	1		VACANT
2129	ASISTENT DEB.	MEDICINA GENERALA	PL	1		VACANT
2130	ASISTENT DEB.	MEDICINA GENERALA	PL	1		VACANT
2131	ASISTENT DEB.	MEDICINA GENERALA	S	1		VACANT
2132	ASISTENT DEB.	MEDICINA GENERALA	S	1		VACANT
2133	ASISTENT DEB.	MEDICINA GENERALA	S	1		VACANT
2134	ASISTENT SOCIAL PRINC.	ASISTENTA SOCIALA	PL	1		OCUPAT
2135	ASISTENT SOCIAL DEB.	ASISTENTA SOCIALA	PL	1		VACANT
2136	ASISTENT SOCIAL DEB.	ASISTENTA SOCIALA	PL	1		VACANT
2137	ASISTENT SOCIAL DEB.	ASISTENTA SOCIALA	PL	1		VACANT
2138	ASISTENT SOCIAL DEB.	ASISTENTA SOCIALA	S	1		VACANT
2139	REGISTRATOR MED. PRINC.		M	1		OCUPAT
2140	REGISTRATOR MED. PRINC.		M	1		OCUPAT
2141	REGISTRATOR MED.		M	1		OCUPAT
2142	REGISTRATOR MED. DEB.		M	1		VACANT
2143	REGISTRATOR MED. DEB.		M	1		VACANT
2144	INFIRMIERA		G	1		OCUPAT
2145	INFIRMIERA		G	1		OCUPAT

Nr.crt.	FUNCTIA	SPECIALITATEA	NIVEL STUDII	CUANTUM POST	GRADUL	Post OCUPAT / VACANT
2146	INFIRMIERA		G	1		OCUPAT
2147	INFIRMIERA		G	1		OCUPAT
2148	INFIRMIERA		G	1		OCUPAT
2149	INFIRMIERA		G	1		OCUPAT
2150	INFIRMIERA		G	1		OCUPAT
2151	INFIRMIERA		G	1		OCUPAT
2152	INFIRMIERA		G	1		OCUPAT
2153	INFIRMIERA		G	1		OCUPAT
2154	INFIRMIERA DEB.		G	1		VACANT
2155	INFIRMIERA DEB.		G	1		VACANT
2156	INFIRMIERA DEB.		G	1		VACANT
2157	INFIRMIERA DEB.		G	1		VACANT
2158	INFIRMIERA DEB.		G	1		VACANT
2159	INFIRMIERA DEB.		G	1		VACANT
2160	INFIRMIERA DEB.		G	1		VACANT
2161	INFIRMIERA DEB.		G	1		VACANT
2162	INFIRMIERA DEB.		G	1		VACANT
2163	INFIRMIERA DEB.		G	1		VACANT
2164	INFIRMIERA DEB.		G	1		VACANT
2165	INFIRMIERA DEB.		G	1		VACANT
2166	INFIRMIERA DEB.		G	1		VACANT
2167	INFIRMIERA DEB.		G	1		VACANT
2168	INFIRMIERA DEB.		G	1		VACANT
2169	INFIRMIERA DEB.		G	1		VACANT
2170	INFIRMIERA DEB.		G	1		VACANT
2171	INFIRMIERA DEB.		G	1		VACANT
2172	INFIRMIERA DEB.		G	1		VACANT
2173	INFIRMIERA DEB.		G	1		VACANT
2174	INFIRMIERA DEB.		G	1		VACANT
2175	INFIRMIERA DEB.		G	1		VACANT
2176	INFIRMIERA DEB.		G	1		VACANT



Nr.crt.	FUNCTIA	SPECIALITATEA	NIVEL STUDII	CUANTUM POST	GRADUL	Post OCUPAT / VACANT
2177	INFIRMIERA DEB.		G	1		VACANT
2178	INFIRMIERA DEB.		G	1		VACANT
2179	INFIRMIERA DEB.		G	1		VACANT
2180	INFIRMIERA DEB.		G	1		VACANT
2181	INFIRMIERA DEB.		G	1		VACANT
2182	INFIRMIERA DEB.		G	1		VACANT
2183	INFIRMIERA DEB.		G	1		VACANT
2184	INGRIJITOR		G	1		OCUPAT
2185	INGRIJITOR		G	1		OCUPAT
2186	INGRIJITOR		G	1		OCUPAT
2187	INGRIJITOR		G	1		OCUPAT
2188	INGRIJITOR		G	1		OCUPAT
2189	INGRIJITOR		G	1		OCUPAT
2190	INGRIJITOR		G	1		OCUPAT
2191	INGRIJITOR		G	1		VACANT
2192	INGRIJITOR		G	1		VACANT
2193	INGRIJITOR		G	1		VACANT
2194	INGRIJITOR		G	1		VACANT
2195	INGRIJITOR		G	1		VACANT
2196	INGRIJITOR		G	1		VACANT
2197	INGRIJITOR		G	1		VACANT
2198	INGRIJITOR		G	1		VACANT
2199	INGRIJITOR		G	1		VACANT
2200	INGRIJITOR		G	1		VACANT
2201	INGRIJITOR		G	1		VACANT
2202	INGRIJITOR		G	1		VACANT
2203	INGRIJITOR		G	1		VACANT
2204	BRANCARDIER		G	1		OCUPAT
2205	BRANCARDIER		G	1		OCUPAT
2206	BRANCARDIER		G	1		OCUPAT
2207	BRANCARDIER		G	1		OCUPAT

Nr.crt.	FUNCTIA	SPECIALITATEA	NIVEL STUDII	CUANTUM POST	GRADUL	Post OCUPAT / VACANT
2208	BRANCARDIER		G	1		OCUPAT
2209	BRANCARDIER		G	1		OCUPAT
2210	BRANCARDIER		G	1		OCUPAT
2211	BRANCARDIER		G	1		OCUPAT
2212	BRANCARDIER		G	1		OCUPAT
2213	BRANCARDIER		G	1		OCUPAT
2214	BRANCARDIER		G	1		OCUPAT
2215	BRANCARDIER		G	1		OCUPAT
2216	BRANCARDIER		G	1		OCUPAT
2217	BRANCARDIER		G	1		OCUPAT
2218	BRANCARDIER		G	1		OCUPAT
2219	BRANCARDIER		G	1		OCUPAT
2220	BRANCARDIER		G	1		OCUPAT
2221	BRANCARDIER		G	1		VACANT
2222	BRANCARDIER		G	1		VACANT
2223	BRANCARDIER		G	1		VACANT
2224	BRANCARDIER		G	1		VACANT
2225	BRANCARDIER		G	1		VACANT
2226	BRANCARDIER		G	1		VACANT
2227	BRANCARDIER		G	1		VACANT
2228	BRANCARDIER		G	1		VACANT
2229	BRANCARDIER		G	1		VACANT
2230	BRANCARDIER		G	1		VACANT
2231	BRANCARDIER		G	1		VACANT
2232	BRANCARDIER		G	1		VACANT
2233	BRANCARDIER		G	1		VACANT
2234	BRANCARDIER		G	1		VACANT
2235	BRANCARDIER		G	1		VACANT
2236	BRANCARDIER		G	1		VACANT
2237	BRANCARDIER		G	1		VACANT
2238	BRANCARDIER		G	1		VACANT

Nr.crt.	FUNCTIA	SPECIALITATEA	NIVEL STUDII	CUANTUM POST	GRADUL	Post OCUPAT / VACANT
2239	BRANCARDIER		G	1		VACANT
2240	BRANCARDIER		G	1		VACANT
2241	BRANCARDIER		G	1		VACANT
2242	BRANCARDIER		G	1		VACANT
2243	BRANCARDIER		G	1		VACANT
2244	ANALIST IA		S	1		OCUPAT
	CABINET MED. DENTARA DE					
2245	MEDIC DENTIST	STOMATOLOGIE	S	1		OCUPAT
2246	MEDIC DENTIST	STOMATOLOGIE	S	1		OCUPAT
2247	MEDIC DENTIST	STOMATOLOGIE	S	1		OCUPAT
2248	MEDIC PRIMAR	STOMATOLOGIE	S	1		OCUPAT
2249	MEDIC	STOMATOLOGIE	S	1		OCUPAT
2250	ASISTENT PRINC.	MEDICINA GENERALA	PL	1		OCUPAT
2251	ASISTENT PRINC.	MEDICALA	PL	1		OCUPAT
2252	ASISTENT PRINC.	MEDICALA	PL	1		OCUPAT
2253	ASISTENT PRINC.	MEDICALA	PL	1		OCUPAT
2254	ASISTENT PRINC.	MEDICALA	PL	1		OCUPAT
2255	ASISTENT PRINC.	MEDICINA GENERALA	PL	1		OCUPAT

Nr.crt.	FUNCTIA	SPECIALITATEA	NIVEL STUDII	CUANTUM POST	GRADUL	Post OCUPAT / VACANT
<b>CENTRUL DE SANATATE MINTALA (CSM)</b>						
2256	MEDIC PRIMAR SEF	PSIHIATRIE	S	1	II	VACANT
2257	MEDIC PRIMAR	NEUROLOGIE PED.	S	1		OCUPAT
2258	MEDIC SPECIALIST	PSIHIATRIE	S	1		OCUPAT
2259	PSIHOLOG SPECIALIST	PSIHOLOGIE	S	1		OCUPAT
2260	PSIHOLOG SPECIALIST	PSIHOLOGIE	S	1		OCUPAT
2261	PSIHOLOG SPECIALIST	PSIHOLOGIE	S	1		OCUPAT
2262	LOGOPED	LOGOPEDIE	S	1		OCUPAT
2263	SOCIOLOG DEB.	SOCIOLOGIE	S	1		VACANT
2264	ASISTENT PRINC.SEF	MEDICALA	PL	1		OCUPAT
2265	ASISTENT PRINC.	MEDICALA	PL	1		OCUPAT
2266	ASISTENT PRINC.	MEDICALA	PL	1		OCUPAT
2267	ASISTENT PRINC.	MEDICALA	PL	1		OCUPAT
2268	ASISTENT PRINC.	MEDICINA GENERALA	PL	1		OCUPAT
2269	ASISTENT PRINC.	MEDICALA	S	1		OCUPAT
2270	ASISTENT PRINC.	MEDICALA	PL	1		OCUPAT
2271	ASISTENT PRINC.	MEDICALA	PL	1		OCUPAT
2272	ASISTENT SOCIAL DEB.	ASISTENTA SOCIALA	PL	1		VACANT
2273	INSTRUCTOR ERGOTERAPIE DEB.		M	1		VACANT
2274	INGRIJITOR		G	1		OCUPAT
2275	INGRIJITOR		G	1		VACANT
2276	INGRIJITOR		G	1		VACANT

Nr.crt.	FUNCTIA	SPECIALITATEA	NIVEL STUDII	CUANTUM POST	GRADUL	Post OCUPAT / VACANT
<b>DISPENSAR TBC</b>						
2277	MEDIC PRIMAR	PNEUMOFTIZI.	S	1		OCUPAT
2278	MEDIC PRIMAR	PNEUMOFTIZI.	S	1		OCUPAT
2279	MEDIC PRIMAR	PNEUMOFTIZI.	S	1		OCUPAT
2280	ASISTENT PRINC.	MEDICALA	PL	1		OCUPAT
2281	ASISTENT PRINC.	MEDICALA	PL	1		OCUPAT
2282	ASISTENT PRINC.	MEDICALA	PL	1		OCUPAT
2283	ASISTENT PRINC.	MEDICINA GENERALA	PL	1		OCUPAT
2284	ASISTENT PRINC.	MEDICINA GENERALA	PL	1		OCUPAT
2285	ASISTENT PRINC.	MEDICINA GENERALA	PL	1		OCUPAT
2286	ASISTENT PRINC.	MEDICINA GENERALA	PL	1		OCUPAT
2287	ASISTENT PRINC.	MEDICINA GENERALA	PL	1		OCUPAT
2288	ASISTENT PRINC.	RADIOLOGIE	PL	1		OCUPAT
2289	ASISTENT PRINC.	RADIOLOGIE	PL	1		OCUPAT
2290	INGRIJITOR		G	1		OCUPAT
2291	INGRIJITOR		G	1		OCUPAT
2292	INGRIJITOR		G	1		OCUPAT
	COMP.ANALIZE MED.(B.K.)					
2293	BIOLOG PRINCIPAL	BIOLOGIE	S	1		OCUPAT
2294	BIOLOG SPECIALIST	BIOLOGIE	S	1		OCUPAT
2295	ASISTENT PRINC.	LABORATOR	M	1		OCUPAT
2296	ASISTENT PRINC.	LABORATOR	PL	1		OCUPAT
2297	ASISTENT PRINC.	LABORATOR	PL	1		OCUPAT

Nr.crt.	FUNCTIA	SPECIALITATEA	NIVEL STUDII	CUANTUM POST	GRADUL	Post OCUPAT / VACANT
<b>DISPENSAR TBC - SCORNICESTI</b>						
2298	MEDIC PRIMAR	PNEUMOLOGIE	S	1		OCUPAT
2299	ASISTENT PRINC.	MEDICINA GENERALA	PL	1		OCUPAT
2300	ASISTENT PRINC.	MEDICINA GENERALA	PL	1		OCUPAT

Nr.crt.	FUNCTIA	SPECIALITATEA	NIVEL STUDII	CUANTUM POST	GRADUL	Post OCUPAT / VACANT
<b>DISPENSAR TBC - DRAGANESTI</b>						
2301	MEDIC PRIMAR	PNEUMOLOGIE	S	1		VACANT
2302	ASISTENT PRINC.	MEDICINA GENERALA	PL	1		OCUPAT
2303	ASISTENT PRINC.	LABORATOR	PL	1		OCUPAT
2304	ASISTENT PRINC.	RADIOLOGIE	PL	1		OCUPAT
2305	INGRIJITOR		G	1		OCUPAT

Nr.crt.	FUNCTIA	SPECIALITATEA	NIVEL STUDII	CUANTUM POST	GRADUL	Post OCUPAT / VACANT
<b>SERVICIUL JUDETEAN DE MEDICINA LEGALA</b>						
2306	MEDIC PRIMAR SEF SERV.	MED. LEGALA	S	1	II	OCUPAT
2307	MEDIC PRIMAR	MED. LEGALA	S	1		VACANT
2308	MEDIC PRIMAR	MED. LEGALA	S	1		OCUPAT
2309	MEDIC PRIMAR	MED. LEGALA	S	1		OCUPAT
2310	MEDIC SPECIALIST	MED. LEGALA	S	1		OCUPAT
2311	MEDIC REZID. AN IV	MED. LEGALA	S	1		OCUPAT
2312	CHIMIST PRINC.	CHIMIE	S	1		OCUPAT
2313	ASISTENT PRINC.	MEDICALA	PL	1		OCUPAT
2314	ASISTENT PRINC.	MEDICALA	PL	1		OCUPAT
2315	ASISTENT PRINC.	LABORATOR	PL	1		OCUPAT
2316	ASISTENT PRINC.	MEDICINA GENERALA	PL	1		OCUPAT
2317	ASISTENT PRINC.	MEDICALA	PL	1		OCUPAT
2318	ASISTENT PRINC.	MEDICALA	PL	1		OCUPAT
2319	ASISTENT PRINC.	MEDICINA GENERALA	PL	1		VACANT
2320	ASISTENT DEB.	MEDICINA GENERALA	PL	1		VACANT
2321	SORA PRINC.	MEDICALA	M	1		OCUPAT
2322	REGISTRATOR PRINC.		M	1		OCUPAT
2323	AUTOPSIER		M	1		OCUPAT
2324	AUTOPSIER DEB.		M	1		VACANT
2325	AUTOPSIER DEB.		M	1		VACANT
2326	AUTOPSIER DEB.		M	1		VACANT
2327	OPERATOR I		M	1		OCUPAT
2328	OPERATOR I		M	1		OCUPAT
2329	SOFER II			1		OCUPAT
2330	SOFER II			1		OCUPAT
2331	SOFER II			1		OCUPAT
2332	INGRIJITOR		G	1		OCUPAT
2333	BRANCARDIER		G	1		VACANT



Nr.crt.	FUNCTIA	SPECIALITATEA	NIVEL STUDII	CUANTUM POST	GRADUL	Post OCUPAT / VACANT
<b>CABINET BOLI INFECTIOASE</b>						
2334	MEDIC SPECIALIST	BOLI INFECTIOASE	S	1		OCUPAT
2335	ASISTENT PRINC.	MEDICINA GENERALA	PL	1		OCUPAT

Nr.crt.	FUNCTIA	SPECIALITATEA	NIVEL STUDII	CUANTUM POST	GRADUL	Post OCUPAT / VACANT
<b>CABINET PLANIFICARE FAMILIALA</b>						
2336	MEDIC PRIMAR	MEDICINA DE FAMIL.	S	1		OCUPAT
2337	MEDIC PRIMAR	MEDICINA DE FAMIL.	S	1		OCUPAT
2338	ASISTENT PRINC.	MEDICALA	PL	1		OCUPAT
2339	ASISTENT PRINC.	MEDICINA GENERALA	PL	1		VACANT

Nr.crt.	FUNCTIA	SPECIALITATEA	NIVEL STUDII	CUANTUM POST	GRADUL	Post OCUPAT / VACANT
<b>CABINET MEDICINA SPORTIVA</b>						
2340	MEDIC SPECIALIST	MEDICINA SPORTIVA	S	1		VACANT
2341	ASISTENT	MEDICINA GENERALA	PL	1		OCUPAT

Nr.crt.	FUNCTIA	SPECIALITATEA	NIVEL STUDII	CUANTUM POST	GRADUL	Post OCUPAT / VACANT
---------	---------	---------------	-----------------	-----------------	--------	----------------------------

**PERSONAL FINANTAT DIN PROGRAME NATIONALE**

PROGRAMUL NATIONAL 6

ASISTENTA MED. HIV/SIDA

2342	ASISTENT PRINC.	MEDICINA GENERALA	PL	1		OCUPAT
2343	ASISTENT PRINC.	MEDICINA GENERALA	PL	1		OCUPAT

Anexa nr. 3 la Hotărârea Consiliului Județean nr.18/23.02.2017

**APROB**  
**PREȘEDINTE**  
**Marius OPRESCU**

<b>STRUCTURA ORGANIZATORICĂ A SPITALULUI JUDEȚEAN DE URGENȚĂ SLATINA</b>			
<b>Nr. Crt.</b>	<b>Sectia/ Compartimentul</b>	<b>Număr paturi pe compartimente</b>	<b>Număr paturi pe secții</b>
1.	SECȚIA MEDICINĂ INTERNĂ din care:		75
1.1	- COMP. HEMATOLOGIE	10	
	SECȚIA GASTROENTEROLOGIE		25
	SECȚIA DIABET ZAHARAT, NUTRIȚIE SI BOLI METABOLICE din care:		25
	- COMPARTIMENT ENDOCRINOLOGIE	5	
	SECȚIA ONCOLOGIE MEDICALĂ		45
-	- COMP. ÎNGRIJIRI PALEATIVE	5	
	SECȚIA CARDIOLOGIE din care:		80
	- COMP. T.I. coronarieni	8	
	SECTIA RECUPERARE, MEDICINA FIZICA SI BALNEOLOGIE		50
	SECTIA NEUROLOGIE din care:		60
	- COMPARTIMENT RECUPERARE NEUROLOGICĂ	5	
	- COMP. TERAPIE ACUTĂ	15	
	COMPARTIMENT CHIRURGIE TORACICĂ		5
	SECȚIA CHIRURGIE ȘI ORTOPEDIE INFANTILĂ		25
	SECȚIA ORTOPEDIE ȘI TRAUMATOLOGIE		35
	SECȚIA CHIRURGIE GENERALĂ		70
	COMPARTIMENT CHIRURGIE PLASTICĂ, MICROCHIRURGIE RECONSTRUCTIVĂ din care:		20
	- pentru ARSI	10	
	SECȚIA UROLOGIE		25
	SECȚIA OFTALMOLOGIE din care:		25
	- COMP. OFTALMOLOGIE COPII	2	
	SECȚIA O.R.L. din care:		35
	- COMP. ORL COPII	5	
-	- COMP. CHIRURGIE ORALĂ ȘI MAXILO-FACIALĂ	5	
	SECTIA A.T.I. din care:		38
	- A.T.I. - OBSTETRICĂ GINECOLOGIE	8	
	SECȚIA NEFROLOGIE din care:		29
	- COMP. DIALIZĂ PERITONEALA	4	
	SECȚIA NEONATOLOGIE din care:		40
	- COMP. PREMATURI	10	

	- COMP. T.I.	10	
	SECȚIA OBSTETRICĂ GINECOLOGIE I		60
	SECȚIA OBSTETRICĂ GINECOLOGIE II		60
	SECȚIA PEDIATRIE din care:		60
	- TERAPIE ACUTĂ.	10	
	SECȚIA BOLI INFECȚIOASE din care:		50
	- TERAPIE ACUTĂ.	6	
	- COMP. HIV/ SIDA	6	
	SECȚIA PSIHIATRIE		75
	COMPARTIMENT NEUROPSIHIATRIE INFANTILĂ		15
	COMPARTIMENT RECUPERARE NEURO - MOTORIE COPII		15
	SECȚIA DERMATOVENEROLOGIE		14
	COMPARTIMENT BOLI CRONICE		22
	CENTRU DE HEMODIALIZĂ 9 aparate		
	UNITATEA DE PRIMIRE URGENTE (UPU)		
	- CABINET MEDICINĂ DENTARĂ DE URGENȚĂ		
	<b>SCORNICEȘTI</b>		
	SECȚIA PNEUMOLOGIE din care:		75
-	- COMP. TBC	40	
-	- COMP. TBC - MDR	5	
	CAMERA DE GARDA		
	<b>TOTAL</b>		<b>1153</b>
	SPITALIZARE DE ZI din care:		13
	2 paturi la parterul clădirii Scornicești		
Nota: spitalul are aprobate 1161 de paturi, din care 8 paturi închise temporar			
	FARMACIA		
	STERILIZARE		
	DIETETICĂ		
	BLOC OPERATOR (central)		
	UNITATE DE TRANSFUZIE SANGUINĂ		
	SERVICIUL DE PRIMIRE ȘI EXTERNARE AL BOLNAVILOR		
	LABORATOR ANALIZE MEDICALE cu punct de lucru la SCORNICEȘTI		
	LABORATOR RADIOLOGIE ȘI IMAGISTICĂ MEDICALĂ cu punct de lucru la SCORNICEȘTI		
	- COMP. COMPUTER TOMOGRAF		
	LAB. RECUPERARE, MEDICINĂ FIZICĂ ȘI BALNEOLOGIE (baza de tratament)		
	SERVICIUL DE ANATOMIE PATOLOGICĂ		
	- COMP. CITOLOGIE		
	- COMP. HISTOPATOLOGIE		
	- PROSECTURA		
-	- CAMERA FRIGORIFICĂ SCORNICEȘTI		
	CENTRUL DE SĂNĂTATE MINTALĂ (CSM)		
	LABORATOR EXPLORĂRI FUNCȚIONALE cu punct de lucru la SCORNICEȘTI		
	COMPARTIMENT ENDOSCOPIE BRONȘICĂ - SCORNICEȘTI		
	SERVICIUL JUDEȚEAN DE MEDICINĂ LEGALĂ		
	<b>SERVICIUL DE PREVENIRE SI CONTROL AL INFECȚIILOR NOSOCOMIALE</b>		
	CABINET DIABET ZAHARAT, NUTRIȚIE SI BOLI METABOLICE I		
	<b>CABINET DIABET ZAHARAT, NUTRIȚIE SI BOLI METABOLICE I</b>		
	CABINET ONCOLOGIE MEDICALĂ		
	CABINET MEDICINĂ SPORTIVĂ		

	CABINET BOLI INFECȚIOASE		
	CABINET JUDEȚEAN DE DERMATOVENEROLOGIE (DE EPIDEMIOLOGIE A BOLILOR CU TRANSMITERE SEXUALĂ)		
	CABINET PLANIFICARE FAMILIALĂ		
	CABINET MEDICINA MUNCII		
	SERVICIUL DE EVALUARE ȘI STATISTICĂ MEDICALĂ ȘI DRG		
	DISPENSAR TBC		
	DISPENSAR TBC SCORNICEȘTI		
	DISPENSAR TBC DRĂGĂNEȘTI – OLT		
	<b>AMBULATORIUL INTEGRAT SPITALULUI CU CABINETE ÎN SPECIALITĂȚILE:</b>		
	<b><u>CABINETE CARE FUNCȚIONEAZĂ ÎN SLATINA</u></b>		
•	• MEDICINĂ INTERNĂ		
•	• CARDIOLOGIE		
•	• ORL		
•	• OFTALMOLOGIE		
•	• CHIRURGIE GENERALĂ		
•	• OBSTETRICĂ GINECOLOGIE		
•	• NEUROLOGIE		
•	• ORTOPEDIE ȘI TRAUMATOLOGIE		
•	• DERMATOVENEROLOGIE		
•	• NEFROLOGIE		
•	• ENDOCRINOLOGIE		
•	• UROLOGIE		
•	• IMUNOLOGIE CLINICĂ ȘI ALERGOLOGIE		
•	• PSIHIATRIE		
•	• RECUPERARE, MEDICINĂ FIZICĂ SI BALNEOLOGIE		
•	• CHIRURGIE TORACICĂ		
•	• CHIRURGIE PLASTICĂ, MICROCHIRURGIE RECONSTRUCTIVĂ		
•	• GASTROENTEROLOGIE		
•	• GERIATRIE ȘI GERONTOLOGIE		
•	• PNEUMOLOGIE		
•	• CHIRURGIE ORALĂ ȘI MAXILO-FACIALĂ		
•	• HEMATOLOGIE		
•	• CHIRURGIE ȘI ORTOPEDIE INFANTILĂ		
•	• PEDIATRIE		
•	• DERMATOVENEROLOGIE - COPII		
•	• NEUROPSIHIATRIE INFANTILĂ		
•	• <b>GENETICĂ MEDICALĂ</b>		
•	• ORTOPTICĂ		
•	• AUDIOLOGIE		
•	• LOGOPEDIE		
•	• PSIHOLIGIE		
•	• SĂLI DE TRATAMENTE		
•	• REGISTRATURĂ MEDICALĂ		
	<b><u>CABINETE CARE FUNCȚIONEAZĂ ÎN SCORNICEȘTI</u></b>		
•	• MEDICINĂ INTERNĂ		
•	• OBSTETRICĂ – GINECOLOGIE		
•	• DERMATOVENEROLOGIE		
•	• PEDIATRIE		
•	• PNEUMOLOGIE		
•	• CARDIOLOGIE		

**APARAT FUNCȚIONAL**

La nivelul spitalului funcționează Centrul Județean de Diabet Zaharat, Nutriție și Boli Metabolice.

Laboratoarele deserveșc atât paturile cât și ambulatoriul integrat.

**Spitalul Județean de Urgență Slatina**  
**MANAGER**  
**Elena VIȘAN**

**Consiliul Județean Olt**  
**ȘEF SERVICIU,**  
**Serviciul Resurse Umane și**  
**Managementul Unităților Sanitare**  
**Angela NICOLAE**