



HOTĂRÂRE

cu privire la aprobarea organigramei și a statului de funcții pentru Spitalul de Psihiatrie Cronici Schitu Greci

Având în vedere:

- **Expunerea de motive nr.12882/14.12.2017** cu privire la **Proiectul de hotărâre nr.12883/14.12.2017**;
- **Raportul nr.12884/14.12.2017** al Serviciului Resurse Umane și Managementul Unităților Sanitare din cadrul aparatului de specialitate al Consiliului Județean Olt;
- **Raportul nr.13150/20.12.2017** al Comisiei pentru Cultură, Învățământ, Activitate Științifică, Sănătate, Familie, Protecție Copii și Culte;
- **Raportul nr.13182/20.12.2017** al Comisiei pentru Administrație Publică, Juridică, Apărarea Ordinii Publice, Respectarea Drepturilor Omului și Relații cu Cetățenii;
- **Raportul nr.13230/20.12.2017** al Comisiei pentru Muncă, Protecție Socială, Activități Sportive și de Agreement;
- **adresa Spitalului de Psihiatrie Cronici Schitu Greci nr.6726/11.12.2017**, înregistrată la **Consiliul Județean Olt sub nr.12618/ 11.12.2017**;
- **Nota de fundamentare nr.6725/11.12.2017** cu privire la **normativul de personal din cadrul Spitalului de Psihiatrie Cronici Schitu Greci**;
- prevederile **Hotărârii Consiliului Județean Olt nr.91/24.06.2010** cu privire la aprobarea transferului managementului asistenței medicale al unor unități sanitare publice de la Direcția de Sănătate Publică Olt la Consiliul Județean Olt;
- **protocolul de predare-preluare nr.5737/4233/21.07.2010** încheiat între Direcția de Sănătate Publică Olt și Consiliul Județean Olt;
- prevederile **Hotărârii Consiliului Județean Olt nr.90/29.06.2017** cu privire la aprobarea structurii organizatorice, a organigramei și a statului de funcții pentru Spitalul de Psihiatrie Cronici Schitu Greci, cu modificările ulterioare;
- prevederile **Hotărârii Consiliului Județean Olt nr.135/24.08.2017** cu privire la transformare **posturi în statul de funcții al Spitalului de Psihiatrie Cronici Schitu Greci**;
- prevederile **Hotărârii Consiliului Județean Olt nr.154/25.09.2017** cu privire la transformarea **unui post vacant în statul de funcții al Spitalului de Psihiatrie Cronici Schitu Greci**;
- prevederile **Hotărârii Consiliului Județean Olt nr.170/26.10.2017** cu privire la transformarea **unui post vacant în statul de funcții al Spitalului de Psihiatrie Cronici Schitu Greci**;
- prevederile **Dispoziției Președintelui Consiliului Județean Olt nr.474/22.09.2017** cu privire la **revocare unilaterală din funcția de manager, grad II, interimar al Spitalului de Psihiatrie Cronici Schitu Greci**; numire în funcția de manager, grad II, al Spitalului de Psihiatrie Cronici Schitu Greci;
- prevederile **Dispoziției Președintelui Consiliului Județean Olt nr.482/02.10.2017** referitoare la **numire în funcția de director medical interimar la Spitalul de Psihiatrie Cronici Schitu Greci**; **stabilire drepturi salariale**; **exercitare atribuții**;
- prevederile **Dispoziției Președintelui Consiliului Județean Olt nr.494/30.10.2017** cu privire la **numire în funcția de director financiar – contabil interimar la Spitalul de Psihiatrie Cronici Schitu Greci**; **stabilire drepturi salariale**; **exercitare atribuții**;
- prevederile **Hotărârii Consiliului de Administrație al Spitalului de Psihiatrie Cronici Schitu Greci nr.5/11.12.2017** privind demararea procedurilor în vederea aprobării organigramei și **statului de funcții a Spitalului de Psihiatrie Cronici Schitu Greci**;
- prevederile **Hotărârii Comitetului Director al Spitalului de Psihiatrie Cronici Schitu Greci nr.37/06.12.2017**;

- prevederile **Deciziei Managerului Spitalului de Psihiatrie Cronici Schitu Greci nr.100/21.08.2017** referitor la încadrarea domnului Marinescu Constantin Dănuț în funcția de inspector de specialitate debutant la Spitalul de Psihiatrie Cronici Schitu Greci;
- prevederile **Deciziei Managerului Spitalului de Psihiatrie Cronici Schitu Greci nr.101/21.08.2017** referitor la încadrarea doamnei Catrina Magdalena – Iuliana în funcția de economist gradul I la Spitalul de Psihiatrie Cronici Schitu Greci;
- prevederile **Deciziei Managerului Spitalului de Psihiatrie Cronici Schitu Greci nr.165/28.08.2017** referitor la încetarea contractului individual de muncă al domnului VIȘAN LUCIAN din funcția de REFERENT din cadrul Spitalului de Psihiatrie Cronici Schitu Greci, începând cu data de 29.08.2017;
- prevederile **Deciziei Managerului Spitalului de Psihiatrie Cronici Schitu Greci nr.182/30.08.2017** referitor la încadrarea domnului VIȘAN LUCIAN în funcția de instructor ergoterapie la Spitalul de Psihiatrie Cronici Schitu Greci;
- prevederile **Deciziei Managerului Spitalului de Psihiatrie Cronici Schitu Greci nr.183/31.08.2017** referitor la încadrarea doamnei POPESCU CORNELIA în funcția de asistent medical debutant la Spitalul de Psihiatrie Cronici Schitu Greci;
- prevederile **Deciziei Managerului Spitalului de Psihiatrie Cronici Schitu Greci nr.221/31.08.2017** referitor la reîncadrarea în funcția de șofer autosanitară a domnului BIGIU GABRIEL în cadrul Spitalului de Psihiatrie Cronici Schitu Greci, începând cu luna iulie 2017;
- prevederile **Deciziei Managerului Spitalului de Psihiatrie Cronici Schitu Greci nr.222/31.08.2017** referitor la reîncadrarea în funcția de șofer autosanitară a domnului SISIU ION în cadrul Spitalului de Psihiatrie Cronici Schitu Greci, începând cu luna iulie 2017;
- prevederile **Deciziei Managerului Spitalului de Psihiatrie Cronici Schitu Greci nr.261/30.10.2017** referitor la încadrarea doamnei MIHALCEA TATIANA CORINA în funcția de medic rezident anul IV specialitatea – psihiatrie în cadrul Spitalului de Psihiatrie Cronici Schitu Greci;
- prevederile **Deciziei Managerului Spitalului de Psihiatrie Cronici Schitu Greci nr.278/05.12.2017** referitor la reluarea activității în funcția de îngrijitoare curățenie de către doamna STOIAN LUMINIȚA și acordarea salariului de bază corespunzător gradației 5 în cadrul Spitalului de Psihiatrie Cronici Schitu Greci;
- prevederile **Deciziei Managerului Spitalului de Psihiatrie Cronici Schitu Greci nr.280/11.12.2017** referitor la încadrarea domnului VIDROI ILIE în funcția de muncitor calificat treapta IV la Spitalul de Psihiatrie Cronici Schitu Greci;
- prevederile **Deciziei Managerului Spitalului de Psihiatrie Cronici Schitu Greci nr.281/11.12.2017** referitor la încadrarea doamnei DUMITRESCU ALINA GABRIELA în funcția de asistent medical la Spitalul de Psihiatrie Cronici Schitu Greci;
- prevederile **Deciziei Managerului Spitalului de Psihiatrie Cronici Schitu Greci nr.282/11.12.2017** referitor la încadrarea doamnei IOTU CRISTINA IOANA în funcția de asistent medical debutant la Spitalul de Psihiatrie Cronici Schitu Greci;
- prevederile **art.1 și art.2 din Legea nr.53/2003 – Codul muncii**, republicată, cu modificările și completările ulterioare;
- prevederile **art.180 alin.(1) lit.a) din Legea nr.95/2006** privind reforma în domeniul sănătății, cu modificările și completările ulterioare;
- prevederile **art.1, art.2 alin.(1) lit.d) și lit.e) și alin.(3) din Ordonanța de Urgență a Guvernului nr.162/2008** privind transferul ansamblului de atribuții și competențe exercitate de Ministerul Sănătății Publice către autoritățile administrației publice locale, aprobată prin Legea nr.174/2011, cu modificările și completările ulterioare;
- prevederile **art.15 din Normele metodologice de aplicare a Ordonanței de Urgență a Guvernului nr.162/2008** privind transferul ansamblului de atribuții și competențe exercitate de Ministerul Sănătății Publice către autoritățile administrației publice locale, aprobate prin Hotărârea Guvernului nr.56/2009, cu modificările și completările ulterioare;
- prevederile **art.3, art.6, art.7 alin.(5) și art.8-11 din Ordinul Ministrului Sănătății nr.1224/2010**, privind aprobarea normativelor de personal pentru asistența medicală spitalicească, precum și pentru modificarea și completarea Ordinului ministrului sănătății publice nr.1778/2006 privind aprobarea normativelor de personal;
- prevederile **ANEXEI Nr.3 – Normative de personal pentru unități, secții și compartimente de cronici, ale ANEXEI Nr.9 - Normative de personal pentru personalul tehnic, economic, informatică, administrativ și de deservire, ale ANEXEI Nr.10 - Normative de personal pentru activitățile de întreținere a clădirilor și instalațiilor de apă, lumină, încălzire, de deservire a posturilor fixe și de preparare a hranei în blocurile alimentare și ale ANEXEI Nr.11 - Metodologie de aplicare a normativului de personal la Ordinul Ministrului Sănătății nr.1224/2010**, privind aprobarea normativelor de personal pentru asistența medicală spitalicească,

precum și pentru modificarea și completarea Ordinului ministrului sănătății publice nr.1778/2006 privind aprobarea normativelor de personal,

În temeiul art.91 alin.(1) lit.a) și d), alin.(2) lit.c), alin.(5) lit.a) pct.3, art. 97 alin.(1), art.98 coroborat cu art.45 alin.(1) și art.115 alin.(1) lit.c) din Legea administrației publice locale nr.215/2001, republicată, cu modificările și completările ulterioare,

CONSILIUL JUDEȚEAN OLT adoptă prezenta hotărâre:

Art.1. (1) Se aprobă organigrama și statul de funcții pentru Spitalul de Psihiatrie Cronici Schitu Greci, la nivelul a 191 posturi, conform anexelor nr.1 și nr.2 la prezenta hotărâre, după cum urmează:

- personal de conducere (Comitet director)	- 3 posturi;
- personal medico – sanitar	- 143 posturi;
- personal tehnic, economic, informatică, administrativ	- 15 posturi;
- birou management al calității serviciilor medicale	- 3 posturi;
- <u>personal de întreținere și de deservire</u>	- <u>27 posturi.</u>
TOTAL	191 posturi

(2) Ocuparea posturilor din statul de funcții se face cu încadrarea în normativele de personal și în bugetul de venituri și cheltuieli aprobat, prin grija managerului.

Art.2. Anexele nr.1 și nr.2 fac parte integrantă din prezenta hotărâre.

Art.3. La data intrării în vigoare a prezentei hotărâri, orice prevedere contrară își încetează aplicabilitatea.

Art.4. Prevederile prezentei hotărâri se aplică începând cu data de 01.01.2018 și se comunică Direcției Economice, Buget – Finanțe, Serviciului Resurse Umane și Managementul Unităților Sanitare din cadrul aparatului de specialitate al Consiliului Județean Olt, Spitalului de Psihiatrie Cronici Schitu Greci în vederea aducerii la îndeplinire, Președintelui Consiliului Județean Olt și Instituției Prefectului – Județul Olt.

**PREȘEDINTE
Marius OPRESCU**

**CONTRASEMNEAZĂ
Secretar al județului
Marinela-Elena ILIE**

**SLATINA, 21.12.2017
Nr.205
N.A.M./N.A.M./2ex.**

Prezenta hotărâre a fost adoptată cu un număr de 30 de voturi „pentru”

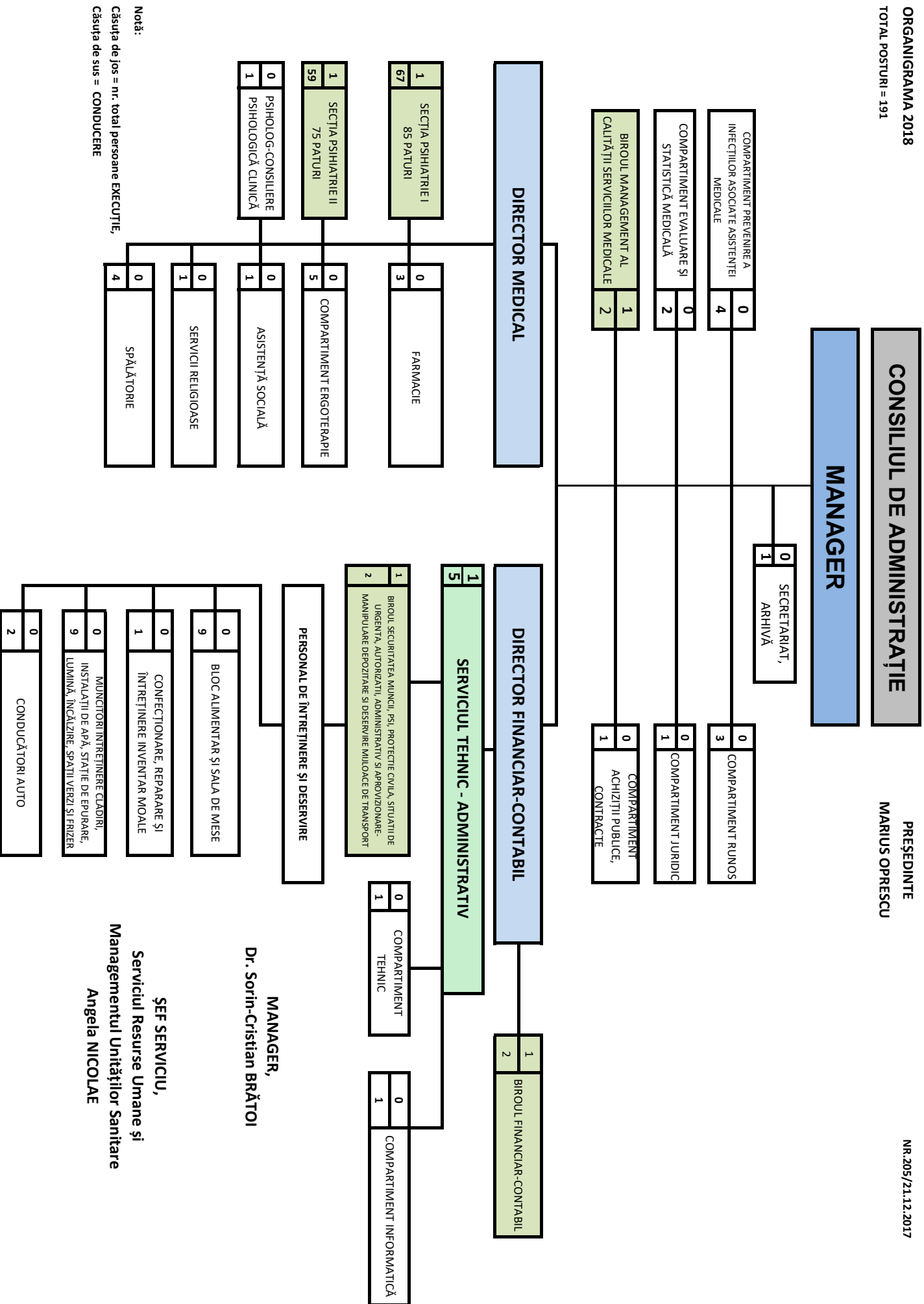

APROB
PREȘEDINTE
MARIUS OPRESCU

STAT DE FUNCȚII PE ANUL 2018
'conform Ordinului M.S. 1224/2010

Nr. crt.	NUME ȘI PRENUME	DENUMIRE FUNCȚIE	Grad/Treaptă	Specialitate	Nivel studii
1	BRĂTOI SORIN-CRISTIAN	MANAGER	II		S
2	MARCU-LEANCA MARIANA	DIRECTOR MEDICAL	II		S
3	IVAN CĂTĂLIN-IONUȚ	DIRECTOR FINANCIAR CONTABIL	II		S
I.	PERSONAL MEDICO - SANITAR				
I.1	SECTIA PSIHIATRIE I - 85 PATURI				
4	VACANT	MEDIC ȘEF SECȚIE	II	PSIHIATRIE	S
5	MIHALCEA TATIANA-CORINA	MEDIC	REZIDENT AN IV	PSIHIATRIE	S
6	COLFESCU ANA-MARIA	MEDIC	SPECIALIST	PSIHIATRIE	S
7	GRIGORIE ALINA-ELENA	MEDIC	SPECIALIST	PSIHIATRIE	S
8	VACANT	MEDIC	SPECIALIST	PSIHIATRIE	S
9	VACANT	ASISTENT ȘEF			PL
10	POPESCU EUGENIA	ASISTENT MEDICAL	PRINCIPAL	MEDICINĂ GENERALĂ	PL
11	MOȘTEANU CORNELIA	ASISTENT MEDICAL	PRINCIPAL	MEDICINĂ GENERALĂ	PL
12	VLAICU MIHAI	ASISTENT MEDICAL	PRINCIPAL	MEDICINĂ GENERALĂ	PL
13	TOMESCU SMARANDA	ASISTENT MEDICAL	PRINCIPAL	MEDICINĂ GENERALĂ	PL
14	STOIAN GHEORGHE	ASISTENT MEDICAL	PRINCIPAL	MEDICINĂ GENERALĂ	PL
15	STANCA ELEONORA	ASISTENT MEDICAL	PRINCIPAL	MEDICINĂ GENERALĂ	PL
16	PREDUȚ IONELA	ASISTENT MEDICAL	PRINCIPAL	MEDICINĂ GENERALĂ	PL
17	CÎRSTEA FIRICA	ASISTENT MEDICAL	PRINCIPAL	MEDICINĂ GENERALĂ	PL
18	ENACHE ILIE-IULIAN	ASISTENT MEDICAL	PRINCIPAL	MEDICINĂ GENERALĂ	PL
19	STAMAȚIAN FLORENTINA	ASISTENT MEDICAL	PRINCIPAL	MEDICINĂ GENERALĂ	PL
20	RÎNDA MARIANA	ASISTENT MEDICAL	PRINCIPAL	MEDICINĂ GENERALĂ	PL
21	COSTACHE ELENA-NICOLETA	ASISTENT MEDICAL	PRINCIPAL	MEDICINĂ GENERALĂ	PL
22	MOȘTEANU AURORA	ASISTENT MEDICAL	PRINCIPAL	MEDICINĂ GENERALĂ	PL
23	COȘOBEA CRISTIAN	ASISTENT MEDICAL	PRINCIPAL	MEDICINĂ GENERALĂ	PL
24	DUMITRESCU CONSTANTIN	ASISTENT MEDICAL	PRINCIPAL	MEDICINĂ GENERALĂ	PL
25	GEORGESCU COSTINELA-NICOLETA	ASISTENT MEDICAL		MEDICINĂ GENERALĂ	PL
26	DUMITRESCU ALINA-GABRIELA	ASISTENT MEDICAL		MEDICINĂ GENERALĂ	PL
27	GAVRILĂ ELY	ASISTENT MEDICAL	PRINCIPAL	MEDICINĂ GENERALĂ	PL
28	VACANT	ASISTENT MEDICAL	DEBUTANT	MEDICINĂ GENERALĂ	PL
29	VACANT	ASISTENT MEDICAL		MEDICINĂ GENERALĂ	PL
30	VACANT	ASISTENT MEDICAL		MEDICINĂ GENERALĂ	PL
31	VACANT	INFIRMIER			G
32	LUNGANU MARIAN	INFIRMIER			G
33	BĂSTANGĂ ILIE	INFIRMIER			G
34	MITRAN ILIE-EUGEN	INFIRMIER			G
35	BĂJAN LENUȚA	INFIRMIER			G
36	BURCICA ION	INFIRMIER			G
37	DRĂGAN ILIE	INFIRMIER			G
38	SCAETE MIHAI	INFIRMIER			G
39	ENACHE MARIANA	INFIRMIER			G
40	POPESCU TEODOR-CONSTANTIN	INFIRMIER			G
41	TOMESCU ION-MARCEL	INFIRMIER			G
42	CONSTANTIN GHEORGHE	INFIRMIER			G
43	IORDACHE ION	INFIRMIER			G
44	BĂJAN ION	INFIRMIER			G
45	PIȚUR PARASCHIVA	INFIRMIER			G
46	MELERU DANIEL	INFIRMIER			G
47	BĂJAN VASILE	INFIRMIER			G
48	VACANT	INFIRMIER			G

49	LUNGANU ELENA	INFIRMIER			G
50	STOIAN LUMINIȚA	INGRIJITOR			G
51	RADU ANAMARIA	INFIRMIER	DEBUTANT		G
52	VACANT	INFIRMIER	DEBUTANT		G
53	VACANT	INFIRMIER	DEBUTANT		G
54	VACANT	INFIRMIER	DEBUTANT		G
55	GHEORGHE GEORGE	MUNCITOR NECALIFICAT (SUPRAVEGHETOR BOLNAVI PSIHIC PERICULOȘI)	I		G
56	NICOLAE ILIE	MUNCITOR NECALIFICAT (SUPRAVEGHETOR BOLNAVI PSIHIC PERICULOȘI)	I		G
57	VACANT	MUNCITOR NECALIFICAT (SUPRAVEGHETOR BOLNAVI PSIHIC PERICULOȘI)	I		G
58	CONSTANTIN MARIANA	INGRIJITOR			G
59	BOICEA ELENA	INGRIJITOR			G
60	VACANT	INGRIJITOR			G
61	BĂJAN MARIA	INGRIJITOR			G
62	STROE VIRGINIA	INGRIJITOR			G
63	SCARLAT GEORGETA	INGRIJITOR			G
64	MITRAN ANA-MARIANA	INGRIJITOR			G
65	SIMION ELENA	INGRIJITOR			G
66	SCAETE ALEXANDRA-CORINA	INGRIJITOR			G
67	LUNGANU TATIANA	INGRIJITOR			G
68	VACANT	INGRIJITOR			G
69	DĂBUGEANU ANICA	INGRIJITOR			G
70	BĂLAN MARIANA	INGRIJITOR			G
71	COSTACHE DANIELA	INGRIJITOR			G
I.2.	SECȚIA PSIHIATRIE II - 75 PATURI				
72	VACANT	MEDIC ȘEF SECȚIE	II		S
73	MARCU-LEANCA MARIANA (VACANT TEMPORAR)	MEDIC	PRIMAR	PSIHIATRIE	S
74	DICU ANCA GABRIELA	MEDIC	SPECIALIST	PSIHIATRIE	S
75	BRĂTOI SORIN-CRISTIAN (VACANT TEMPORAR)	MEDIC	SPECIALIST	MEDICINĂ DE FAMILIE	S
76	BRUMUȘESCU MARINELA-MARIA	ASISTENT ȘEF		MEDICINĂ GENERALĂ	PL
77	ILIE DANIELA	ASISTENT MEDICAL	PRINCIPAL	MEDICINĂ GENERALĂ	PL
78	BĂLAȘA GEORGEL-VIOREL	ASISTENT MEDICAL	PRINCIPAL	MEDICINĂ GENERALĂ	PL
79	PORUMBEL ILEANA	ASISTENT MEDICAL	PRINCIPAL	MEDICINĂ GENERALĂ	PL
80	VLAICU MARIANA	ASISTENT MEDICAL	PRINCIPAL	MEDICINĂ GENERALĂ	PL
81	PIȚUR VALERICA	ASISTENT MEDICAL	PRINCIPAL	MEDICINĂ GENERALĂ	PL
82	STANCIU ALEXANDRU	ASISTENT MEDICAL	PRINCIPAL	MEDICINĂ GENERALĂ	PL
83	VACANT	ASISTENT MEDICAL	PRINCIPAL	MEDICINĂ GENERALĂ	PL
84	TROANĂ CRISTIANA	ASISTENT MEDICAL	PRINCIPAL	MEDICINĂ GENERALĂ	PL
85	RISTEA ELENA	ASISTENT MEDICAL	PRINCIPAL	MEDICINĂ GENERALĂ	PL
86	ANTONIE SIMONA-STELIANA	ASISTENT MEDICAL	PRINCIPAL	MEDICINĂ GENERALĂ	PL
87	VACANT	ASISTENT MEDICAL		MEDICINĂ GENERALĂ	PL
88	STANCA IOANA-TATIANA	ASISTENT MEDICAL	PRINCIPAL	MEDICINĂ GENERALĂ	PL
89	COMĂNESCU VIOREL	ASISTENT MEDICAL	PRINCIPAL	MEDICINĂ GENERALĂ	PL
90	ANTIȚA RAISA-NICOLETA	ASISTENT MEDICAL	PRINCIPAL	MEDICINĂ GENERALĂ	PL
91	CĂRINDĂȚOIU CRISTIAN	ASISTENT MEDICAL		MEDICINĂ GENERALĂ	PL
92	IOTU CRISTINA-IOANA	ASISTENT MEDICAL	DEBUTANT	MEDICINĂ GENERALĂ	PL
93	CĂLĂTORU IULIA	ASISTENT MEDICAL		MEDICINĂ GENERALĂ	PL
94	POPESCU CORNELIA	ASISTENT MEDICAL	DEBUTANT	MEDICINĂ GENERALĂ	PL
95	VACANT	ASISTENT MEDICAL	DEBUTANT	DIETETICĂ	PL
96	VACANT	ASISTENT MEDICAL	DEBUTANT	MEDICINĂ GENERALĂ	PL
97	BÎSCOVEANU MIHAI	INFIRMIER			G
98	SCAETE MARIN	INFIRMIER			G
99	ENE SANDA-COCUȚA	INFIRMIER			G
100	DAN ELENA	INFIRMIER			G
101	VIDROI IOZEFINA-ALEXANDRA	INFIRMIER			G
102	CATANĂ COSTINA	INFIRMIER			G
103	PIȚUR GHEORGHE	INFIRMIER			G
104	SCAETE MARIAN	INFIRMIER			G
105	BUREA MARIUS-EUGEN	INFIRMIER			G
106	ODAGIU GHEORGHE	INFIRMIER			G
107	SCAETE GHEORGHITA	INFIRMIER			G

108	DRĂGAN GHEORGHE	INFIRMIER			G
109	CHIRIȚĂ MARIANA	INFIRMIER			G
110	VACANT	INFIRMIER			G
111	PREDUȚ MARIN	INFIRMIER	DEBUTANT		G
112	VACANT	INFIRMIER	DEBUTANT		G
113	VACANT	INFIRMIER	DEBUTANT		G
114	VACANT	INFIRMIER	DEBUTANT		G
115	VACANT	INFIRMIER	DEBUTANT		G
116	VACANT	INFIRMIER	DEBUTANT		G
117	VACANT	INFIRMIER	DEBUTANT		G
118	VACANT	INFIRMIER	DEBUTANT		G
119	POPESCU GIORGE	MUNCITOR NECALIFICAT (SUPRAVEGHETOR BOLNAVI PSIHIC PERICULOȘI)	I		G
120	POPA DAN	MUNCITOR NECALIFICAT (SUPRAVEGHETOR BOLNAVI PSIHIC PERICULOȘI)	I		G
121	ANA IULIAN	MUNCITOR NECALIFICAT (SUPRAVEGHETOR BOLNAVI PSIHIC PERICULOȘI)	I		G
122	ȘIȘIU GABRIELA	ÎNGRIJITOR			G
123	ANA OANA	ÎNGRIJITOR			G
124	CORBEANU ELENA	ÎNGRIJITOR			G
125	ANA FLORENTINA	ÎNGRIJITOR			G
126	NICULIȚĂ GABRIELA	ÎNGRIJITOR			G
127	GHEORGHE ILIA-ADELA	ÎNGRIJITOR			G
128	NICOLAE LENUȚA	ÎNGRIJITOR			G
129	COSTEA NATALIA-LĂCRĂMIOARA	ÎNGRIJITOR			G
130	DAN IOANA	ÎNGRIJITOR			G
131	BÎT MARIANA	ÎNGRIJITOR			G
I.3.	FARMACIE				
132	PÎRVU ȘTEFANA-VIOLETA	FARMACIST	PRIMAR	FARMACIE	S
133	VASILE FLORICA	ASISTENT FARMACIE	PRINCIPAL	FARMACIE	PL
134	VASILE DRAGOȘ-FLORIN	ASISTENT FARMACIE	PRINCIPAL	FARMACIE	PL
I.4.	COMPARTIMENT ERGOTERAPIE				
135	TAIFAS ADRIANA-MAGDALENA	ASISTENT MEDICAL	PRINCIPAL	MEDICINĂ GENERALĂ	PL
136	TUDOR FLORICA	ASISTENT MEDICAL		BFKT	PL
137	VIȘAN LUCIAN	INSTRUCTOR ERGOTERAPIE	DEBUTANT		PL
138	VACANT	INFIRMIER			G
139	VACANT	INFIRMIER			G
I.5.	COMPARTIMENT PREVENIRE A INFECȚIILOR ASOCIATE ASISTENȚEI MEDICALE				
140	VACANT	MEDIC	SPECIALIST	EPIDEMIOLOGIE	S
141	VACANT	MEDIC	SPECIALIST	INFECȚIOASE	S
142	POPA ELENA	ASISTENT MEDICAL	PRINCIPAL	IGIENĂ	PL
143	ROȘU MARIA	ASISTENT MEDICAL	PRINCIPAL	IGIENĂ	PL
I.6.	COMPARTIMENT EVALUARE ȘI STATISTICĂ MEDICALĂ				
144	VACANT	MEDIC	PRIMAR		S
145	VLAD MINEL	REGISTRATOR MEDICAL			M
I.7.	BIROUL MANAGEMENT AL CALITĂȚII SERVICIILOR MEDICALE				
146	VACANT	ȘEF BIROU	II		S
147	DUMITRESCU IOANA-ANDREEA	PSIHOLOG	PRACTICANT		S
148	VACANT	MEDIC	PRIMAR		S
I.8.	PSIHOLOG, CONSILIERE PSIHOLOGICĂ CLINICĂ				
149	MARCU LIVIU-SORIN	PSIHOLOG	PRACTICANT		S
I.9.	ASISTENȚĂ SOCIALĂ				
150	IONESCU TEODOR-DANIEL	ASISTENT SOCIAL	PRINCIPAL		S
I.10.	SERVICII RELIGIOASE				
151	GRIGORE SAMI-DUMITREL	PREOT	I		S
I.11.	SPĂLĂTORIE				
152	ȘIȘIU MARIANA	SPĂLĂTOREASĂ			G
153	NICOLAE ELENA	SPĂLĂTOREASĂ			G
154	SCAETE MARIANA	SPĂLĂTOREASĂ			G
155	GOȚOI AURELIA	SPĂLĂTOREASĂ			G
II.	PERSONAL TEHNIC, ECONOMIC, INFORMATICĂ ȘI ADMINISTRATIV				
II.1	COMPARTIMENT RUNOS				
156	PREDUȚ VASILICĂ	CONSILIER	IA		S
157	VOICU RODICA-FLORINA	ECONOMIST	II		S

158	MARINESCU CONSTANTIN-DĂNUȚ	INSPECTOR DE SPECIALITATE	DEBUTANT		S
II.2	COMPARTIMENT JURIDIC				
159	BELGHIRU CĂTĂLIN-FLORIN	CONSILIER JURIDIC	IA		S
II.3	COMPARTIMENT ACHIZIȚII PUBLICE, CONTRACTE				
160	CONSTANTIN PETRIȘOR	ECONOMIST SPECIALIST	IA		S
II.4	BIROUL FINANCIAR - CONTABIL				
161	ALEXANDRU FLORENTINA	ȘEF BIROU	II		S
162	PREDUȚ VASILICA	REFERENT	IA		M
163	CATRINA MAGDALENA-IULIANA	ECONOMIST	I		S
II.5	SECRETARIAT, ARHIVĂ				
164	POȘTOACĂ ELENA-COSTINA	REFERENT	IA		M
II.6	SERVICIUL TEHNIC - ADMINISTRATIV				
165	VACANT	ȘEF SERVICIU	II		S
II.6.1	COMPARTIMENT TEHNIC				
166	VACANT	INGINER	II		S
II.6.2	COMPARTIMENT INFORMATICĂ				
167	VACANT	ANALIST (PROGRAMATOR) AJUTOR	II		M
II.6.3	BIROUL SECURITATEA MUNCII, PSI, PROTECȚIE CIVILĂ SITUAȚII DE URGENȚĂ, AUTORIZAȚII, ADMINISTRATIV ȘI APROVIZIONARE-MANIPULARE DEPOZITARE ȘI DESERVIRE MIJLOACE DE TRANSPORT				
168	MANU THEODOR	ȘEF BIROU	I		S
169	MOȘTEANU IULIAN	REFERENT DE SPECIALITATE	II		S
170	COȘOBEA MARIANA	REFERENT DE SPECIALITATE	III		S
III.	PERSONAL DE ÎNTREȚINERE ȘI DESERVIRE				
III.1	BLOC ALIMENTAR ȘI SALA DE MESE				
171	RISTEA ILIE	MUNCITOR NECALIFICAT	I		G
172	BÎGIU PETRA	BUCĂȚAR	I		G
173	DUMITRESCU MARIA	BUCĂȚAR	I		G
174	CHELBAN MARIA	BUCĂȚAR	I		G
175	DRĂGAN DANIELA	BUCĂȚAR	I		G
176	SCAETE MARIANA	BUCĂȚAR	IV		G
177	PÎCIU IOANA	BUCĂȚAR	IV		G
178	MUNTEANU IOANA	BUCĂȚAR	IV		G
179	LUNGANU MARIA	BUCĂȚAR	IV		G
III.2.	CONFEȚIONARE, REPARARE, ÎNTREȚINERE INVENTAR MOALE				
180	BĂLAȘA ELENA	MUNCITOR NECALIFICAT	I		G
III.3.	MUNCITORI ÎNTREȚINERE CLĂDIRI, INSTALAȚII DE APĂ, STAȚIE DE EPURARE, LUMINĂ, ÎNCĂLZIRE, SPAȚII VERZI ȘI FRIZER				
181	STANCA VASILE-COSTIN	MUNCITOR CALIFICAT	I		G
182	VIDROI ION	MUNCITOR CALIFICAT	I		G
183	VIDROI ILIE	MUNCITOR CALIFICAT	IV		G
184	CÎNDEA MARIAN	MUNCITOR CALIFICAT	I		G
185	ODAGIU IULIAN	MUNCITOR NECALIFICAT	I		G
186	VIDROI AURICA	MUNCITOR NECALIFICAT	I		G
187	BOICEA ILIE	MUNCITOR NECALIFICAT	I		G
188	LUNGANU CONSTANTIN	MUNCITOR NECALIFICAT	I		G
189	MÎNDROC NICOLAE-DANIEL	FRIZER	IV		G
III.4	CONDUCĂTORI AUTO				
190	BÎGIU GABRIEL	ȘOFER AUTOSANITARĂ	II		G
191	ȘIȘIU ION	ȘOFER AUTOSANITARĂ	II		G

TOTAL POSTURI	191
OCUPATE	154
VACANTE	37

Manager,
Dr.Brătoi Sorin-Cristian

Șef serviciu
Serviciul Resurse Umane și Managementul Unităților Sanitare
Nicolae Angela