

HOTĂRÂRE

cu privire la: aprobarea numărului de posturi; modificarea organigramei și a statului de funcții ale Muzeului Județean Olt aprobate prin Hotărârea Consiliului Județean Olt nr.91/30.07.2015

Având în vedere:

- expunerea de motive nr.3219/22.03.2018 cu privire la proiectul de hotărâre nr.3220/22.03.2018;
- Raportul Serviciului Resurse Umane și Managementul Unităților nr.3221/22.03.2018;
- Raportul nr.3455/28.03.2018 al Comisiei pentru cultură, învățământ, activitate științifică, sănătate, familie, protecție copii și culte;
- Raportul nr.3510/28.03.2018 al Comisiei pentru muncă, protecție socială, activități sportive și de agrement;
- Raportul nr.3493/28.03.2018 al Comisiei pentru administrație publică, juridică, apărarea ordinii publice, respectarea drepturilor omului și relații cu cetățenii;
- nota de fundamentare nr.197/15.03.2018 a Muzeului Județean Olt, înregistrată la Consiliul Județean Olt sub nr. 3128/20.03.2018;
- Decizia managerului Muzeului Județean Olt nr.68/22.09.2015 referitoare la încadrare în funcția de Muncitor calificat și stabilire drepturi salariale;
- Decizia managerului Muzeului Județean Olt nr.69/22.09.2015 referitoare la încadrare în funcția de Gestionar custode și stabilire drepturi salariale;
- Decizia managerului Muzeului Județean Olt nr.122/30.06.2017 referitoare la reîncadrare în funcție contractuală de execuție;
- Decizia managerului Muzeului Județean Olt nr.126/30.06.2017 referitoare la reîncadrare în funcție contractuală de execuție;
- Decizia managerului Muzeului Județean Olt nr.101/30.06.2017 referitoare la reîncadrare în funcție contractuală de execuție;
- Decizia managerului Muzeului Județean Olt nr.98/30.06.2017 referitoare la reîncadrare în funcție contractuală de execuție;
- Decizia managerului Muzeului Județean Olt nr.152/30.10.2017 referitoare la promovare în grad profesional și stabilire drepturi salariale;
- Decizia managerului Muzeului Județean Olt nr.151/30.10.2017 referitoare la promovare în grad profesional și stabilire drepturi salariale;
- Decizia managerului Muzeului Județean Olt nr.150/30.10.2017 referitoare la promovare în grad profesional și stabilire drepturi salariale;
- Decizia managerului Muzeului Județean Olt nr.73/30.10.2015 referitoare la promovare în grad profesional și stabilire drepturi salariale;
- Decizia managerului Muzeului Județean Olt nr.6/10.01.2018 referitoare la numirea temporară a doamnei _____, în vederea exercitării cu caracter temporar a funcției de conducere de Șef Serviciu Secția de Istorie și Artă la Muzeul Județean Olt;
- Decizia managerului Muzeului Județean Olt nr.169/29.12.2017 referitoare la numirea temporară a doamnei _____, în vederea exercitării cu caracter temporar a funcției de conducere de Șef Serviciu Secția de Etnografie la Muzeul Județean Olt;
- Decizia managerului Muzeului Județean Olt nr.160/11.12.2017 referitoare la încetarea de drept a contractului individual de muncă prin pensionarea pentru limită de vârstă a doamnei _____, gestionar custode IA, în cadrul secției de Etnografie și Artă populară Slatina, Chilia-Făgețelu și Piatra-Olt la Muzeul Județean Olt;
- Decizia managerului Muzeului Județean Olt nr.161/11.12.2017 referitoare la încetarea de drept a contractului individual de muncă prin pensionarea pentru limită de vârstă a doamnei _____, îngrijitor, în cadrul Biroului Financiar-Contabilitate, Resurse-Umane, Informatică și Administrativ la Muzeul Județean Olt;

- Decizia managerului Muzeului Județean Olt nr.162/11.12.2017 referitoare la încetarea de drept a contractului individual de muncă prin pensionarea pentru limită de vârstă a doamnei _____, gestionar custode IA, în cadrul secției de Etnografie și Artă populară Slatina, Chilia-Făgețelu și Piatra-Olt la Muzeul Județean Olt;
- Decizia managerului Muzeului Județean Olt nr.168/28.12.2017 referitoare la încetarea contractului individual de muncă, ca urmare a acordului părților, al domnului _____, inginer de sistem în cadrul Biroului Financiar-Contabilitate, Resurse-Umane, Informatică și Administrativ la Muzeul Județean Olt;
- Decizia managerului Muzeului Județean Olt nr.70/08.10.2015 referitoare la încetarea contractului individual de muncă prin pensionarea pentru limită de vârstă a doamnei _____, Șef Serviciul Istorie și Artă la Muzeul Județean Olt;
- Decizia managerului Muzeului Județean Olt nr.9/29.01.2016 referitoare la încetarea contractului individual de muncă prin pensionarea pentru limită de vârstă a doamnei _____, restaurator IA, nivel de studii S în cadrul Serviciului de Restaurare-Conservare a Patrimoniului la Muzeul Județean Olt;
- prevederile Hotărârii Consiliului Județean Olt 36/26.04.2001 cu privire la înființarea, organizarea și funcționarea Muzeului Județean Olt;
- prevederile Hotărârii Consiliului Județean Olt nr.91/30.07.2015 cu privire la: aprobarea transformării unor posturi, aprobarea reorganizării Muzeului Județean Olt, aprobarea numărului de personal, organigramei, statului de funcții și Regulamentului de Organizare și Funcționare pentru Muzeul Județean Olt, numire membri în Consiliul de Administrație al Muzeului Județean Olt;
- prevederile Hotărârii Consiliului Județean Olt nr.155/25.02.2016 cu privire la înființare posturi în Statul de Funcții al Muzeului Județean Olt; încetarea calității de membru al Consiliului de Administrație al Muzeului Județean Olt; numire membru în Consiliul de Administrație al Muzeului Județean Olt;
- prevederile Hotărârii Consiliului Județean Olt nr.34/25.02.2016 cu privire la transformare post în statul de funcții al Muzeului Județean;
- prevederile Hotărârii Consiliului Județean Olt nr.78/21.04.2016 cu privire la transformare post în statul de funcții al Muzeului Județean;
- prevederile art.25 din Legea muzeelor și a colecțiilor publice nr.311/2003, republicată;

În temeiul art.91 alin.(1) litera a), alin.(2) lit. c), art.97 alin.(1), art. 98 coroborat cu art.45 alin.(1) și art.115 alin.(1) lit.c) din Legea administrației publice locale nr. 215/2001, republicată, cu modificările și completările ulterioare,

CONSILIUL JUDEȚEAN OLT adoptă prezenta hotărâre:

Art.1. Se aprobă numărul de 44 de posturi pentru Muzeul Județean Olt, după cum urmează:

I. Funcții de conducere - 5 posturi

II. Funcții de execuție - 39 posturi

Total (I.+II.) - 44 posturi

Art.2. Organigrama și statul de funcții ale Muzeului Județean Olt înscrise în anexele nr.1 și nr.2 la Hotărârea Consiliului Județean Olt nr.91/30.07.2015, cu modificările și completările ulterioare, se modifică și se înlocuiesc cu organigrama și statul de funcții prevăzute în anexele nr.1 și nr.2 care fac parte integrantă din prezenta hotărâre.

Art.3. La data intrării în vigoare a prezentei hotărâri, orice prevedere contrară își încetează aplicabilitatea

Art.4. Prezenta hotărâre se comunică Direcției Economice, Buget - Finanțe, Serviciului Resurse Umane și Managementul Unităților Sanitare din cadrul aparatului de specialitate al Consiliului Județean Olt, Muzeului Județean Olt în vederea aducerii la îndeplinire, Președintelui Consiliului Județean Olt și Instituției Prefectului – Județul Olt.

**PREȘEDINTE
Marius OPRESCU**

**CONTRASEMNEAZĂ
Secretar al județului
Marinela Elena ILIE**

**Slatina 29.03.2018
Nr.59
C.G.L./C.G.L./2ex.**

Prezenta hotărâre a fost adoptată cu un număr de 32 de voturi „pentru”.

ORGANIGRAMĂ
CONSILIUL JUDEȚEAN OLT
MUZEUL JUDEȚEAN OLT
 Nr de posturi = 44

Anexa Nr.1 la Hotărârea
 Consiliului Județean Olt
 nr.59/29.03.2018

Președinte
 Marius OPRESCU

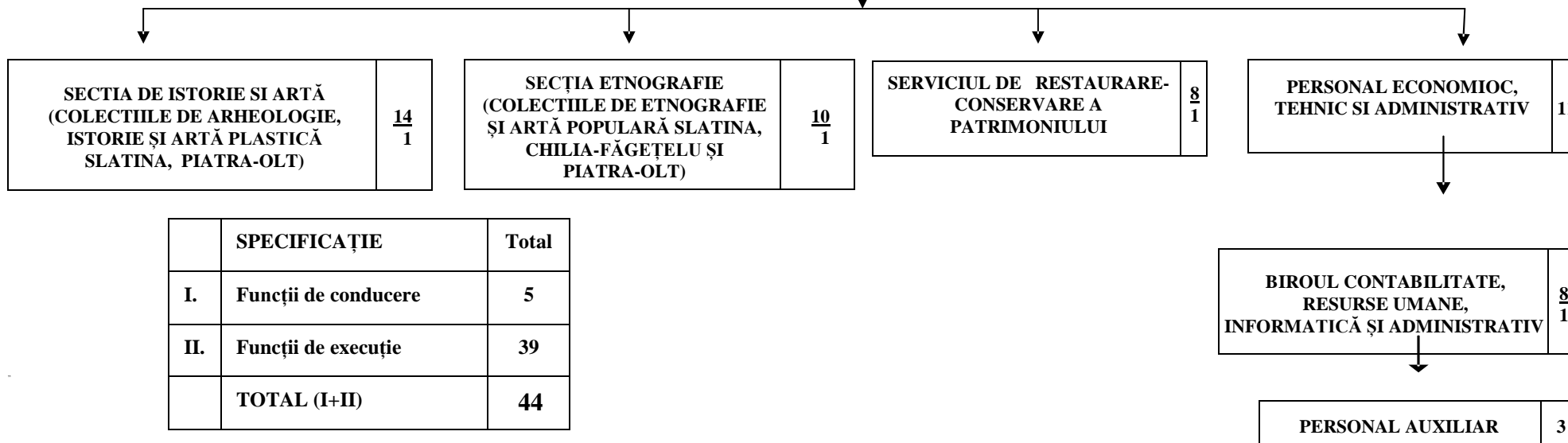
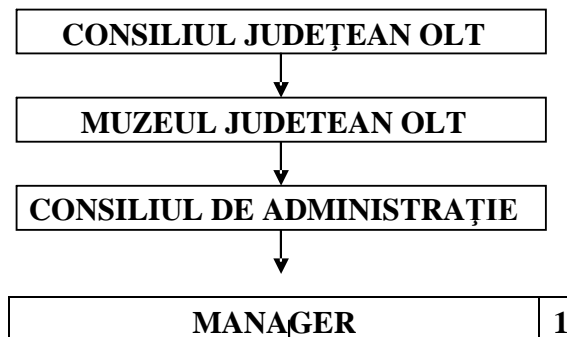

	SPECIFICAȚIE	Total
I.	Funcții de conducere	5
II.	Funcții de execuție	39
	TOTAL (I+II)	44

MUZEUL JUDEȚEAN OLT MANAGER
 Dr. Laurențiu-Gerard GUȚICĂ-FLORESCU

CONSILIUL JUDEȚEAN OLT
SERVICIUL RESURSE UMANE
ȘI MANAGEMENTUL UNITĂȚILOR SANITARE
ȘEF SERVICIU
 Angela NICOLAE

STAT DE FUNCȚII
pentru personalul din cadrul Muzeului Județean Olt

Nr.	Numele și Prenumele	Structura	Funcția aferentă personalului contractual de		Grad/ Treapta profesională	Nivelul studiilor	Observații
			conducere	execuție			
0	1	2	3	4	5	6	7
		I. CONDUCERE					
1			Manager, (Director) gr. II			S	
		II. SECȚIA DE ISTORIE ȘI ARTĂ COLECȚIILE DE ARHEOLOGIE, ISTORIE ȘI ARTĂ PLASTICĂ SLATINA, PIATRA- OLT					
2	– OCUPAT TEMPORAR		Șef serviciu, gr. II			S	
3				muzeograf	I A	S	
4				muzeograf	I A	S	
5				muzeograf	II	S	
6				muzeograf	II	S	
7	VACANT			muzeograf	I	S	
8	VACANT -TEMPORAR			muzeograf	I A	S	
9				conservator	I A	S	

10	VACANT			desenator artistic	II	S	
11				gestionar custode	I A	M	
12				gestionar custode	I A	M	
13				gestionar custode	I A	M	
14				gestionar custode	I A	M	
15				gestionar custode	I	M	
		III. SECȚIA DE ETNOGRAFIE COLECȚIILE DE ETNOGRAFIE ȘI ARTĂ POPULARĂ SLATINA, CHILIA-FĂGETELU ȘI PIATRA-OLT					
16	- OCUPAT TEMPORAR		Șef serviciu, gr. II			S	
17	VACANT			muzeograf	debutant	S	
18	VACANT – TEMPORAR			muzeograf	I A	S	
19				gestionar custode	I A	M	
20				gestionar custode	I	M	
21				gestionar custode	I A	M	
22				gestionar custode	I	M	
23	VACANT			gestionar custode	debutant	M	
24	VACANT			gestionar custode	I A	M	
25	VACANT			gestionar custode	I A	M	
		IV. SERVICIUL DE RESTAURARE-CONSERVARE A PATRIMONIULUI CASA MEMORIALĂ „NICOLAE TITULESCU”					
26			Șef serviciu, gr. II			S	
27				restaurator	I A	S	
28				restaurator	I	S	
29	VACANT			restaurator	I A	S	
30				conservator	I	SSD	
31				referent de specialitate	III	S	
32				administrator	I	M	
33				muncitor calificat	I	M	

		V. PERSONAL ECONOMIC, TEHNIC ȘI ADMINISTRATIV					
		V1.BIROUL CONTABILITATE, RESURSE UMANE, INFORMATICĂ ȘI ADMINISTRATIV					
34		Șef birou, gr. II				S	
35				inspector de specialitate	III	S	
36				inspector specialitate	I	S	
37				inspector specialitate	III	S	
38	VACANT			referent de specialitate	debutant	S	
39				referent	I A	M	
40				administrator	I	M	
41	VACANT			magaziner		M	
		V2. PERSONAL AUXILIAR					
42				îngrijitor		M	
43				îngrijitor		M	
44	VACANT			îngrijitor		M	

PREȘEDINTE
Marius OPRESCU

MUZEUL JUDEȚEAN OLT
Manager,
dr. Laurențiu-Gerard GUȚICĂ-FLORESCU

CONSILIUL JUDEȚEAN OLT
Șef Serviciu
Serviciul Resurse Umane
și Managementul Unităților Sanitare
Angela NICOLAE