CONSILIUL JUDEȚEAN OLT
BIBLIOTECA JUDEȚEANĂ
"ION MINULESCU"

APROB,
Jenel COPILĂU
PREŞEDINTE

Anexa Nr.1
la Hotărârea nr. 21 din 22.02.2007

ORGANIGRAMĂ
Nr. posturi = 43

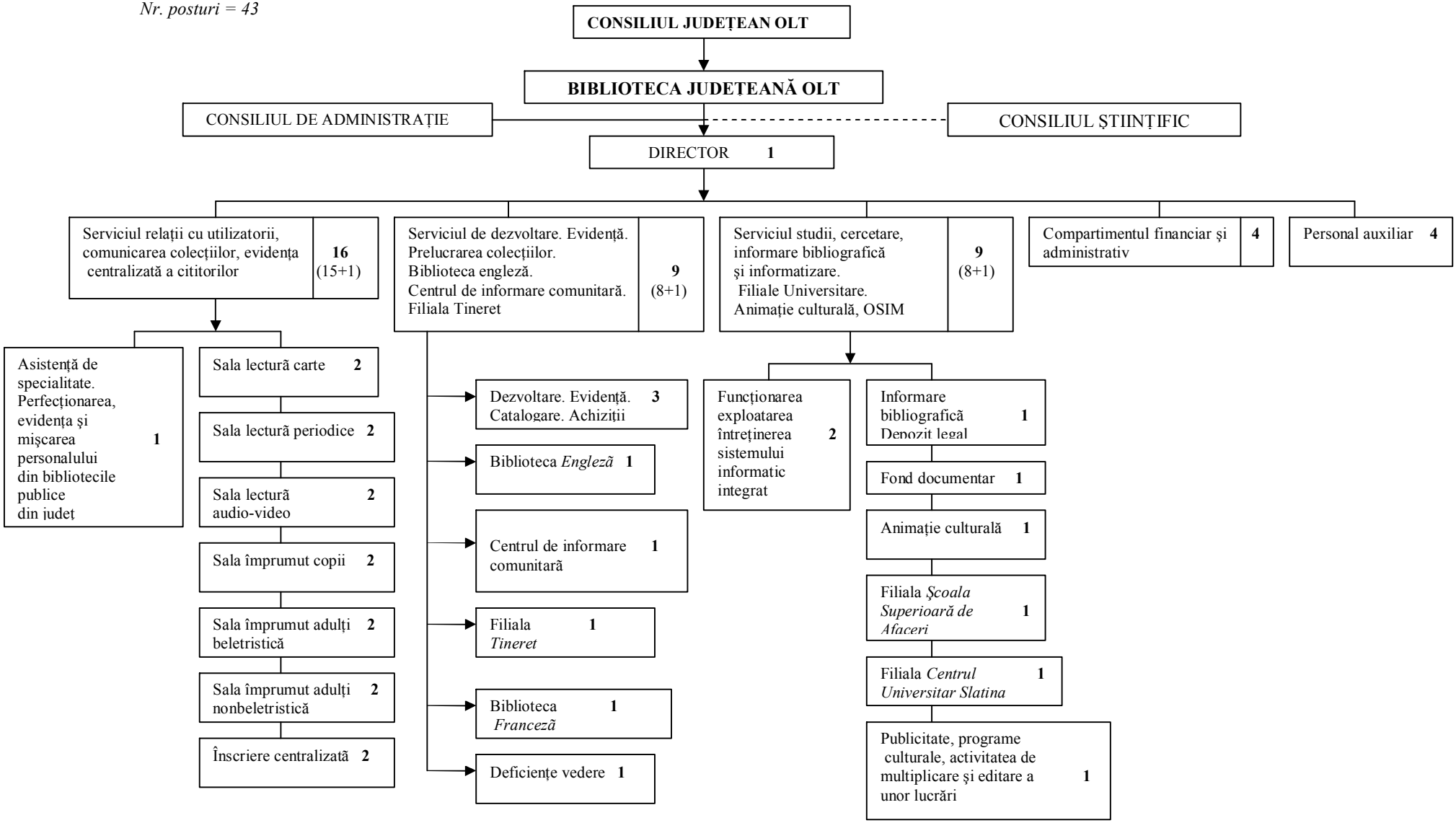

BIBLIOTECA JUDEȚEANĂ OLT
"ION MINULESCU" SLATINA
DIRECTOR ,
dr. Paul MATIU

CONSILIUL JUDEȚEAN OLT
DIRECTOR EXECUTIV,
ec. Carmen Maria PĂUNESCU