CONSILIUL JUDEȚEAN OLT
BIBLIOTECA JUDEȚEANĂ
"ION MINULESCU"

ORGANIGRAMĂ

Nr. posturi = 44

APROB,
Jenel COPILĂU
PREŞEDINTE

Anexa Nr.1
la Hotărârea nr. 135 din 27.12.2008

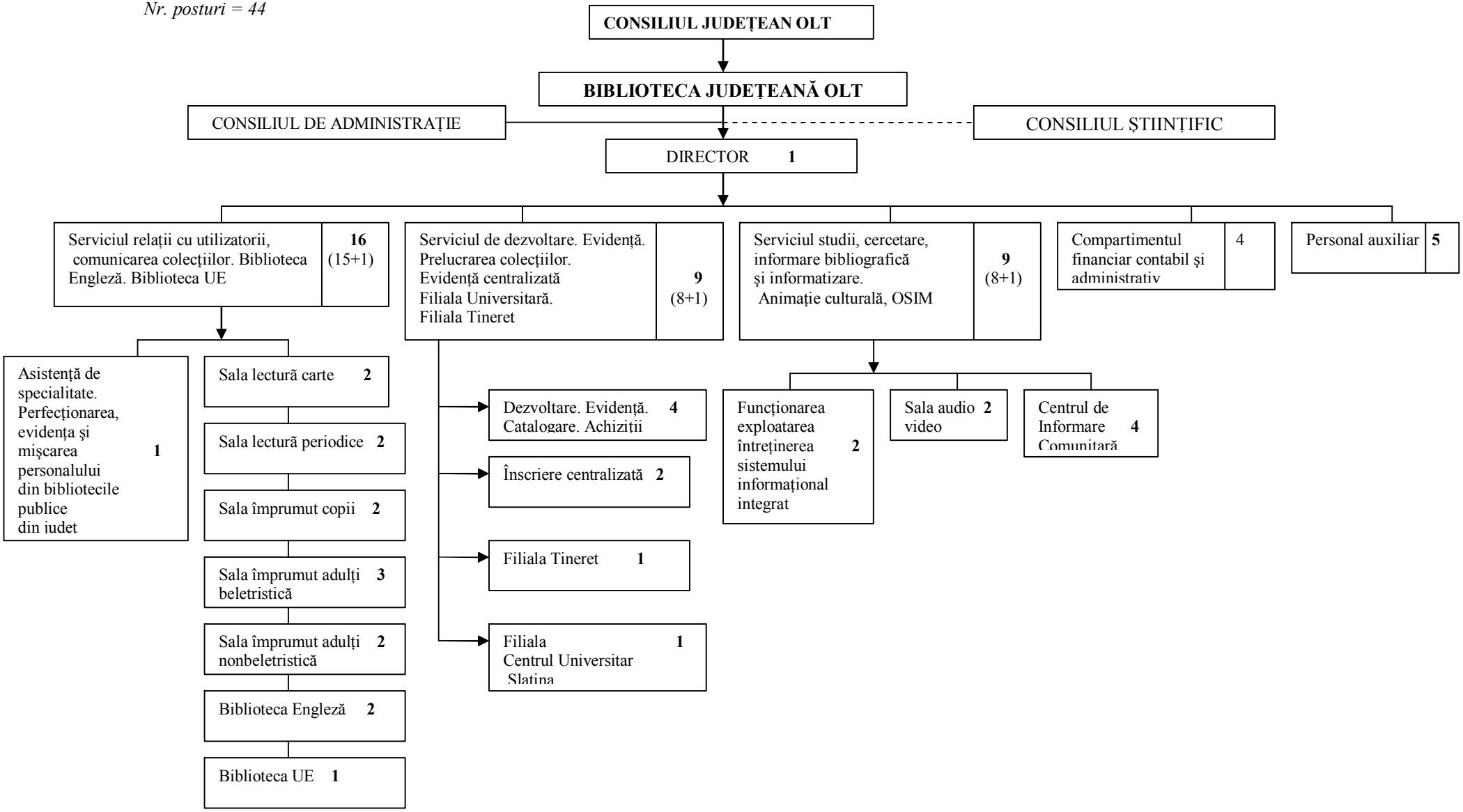

BIBLIOTECA JUDEȚEANĂ OLT
"ION MINULESCU" SLATINA
DIRECTOR ,
dr. Paul MATIU

CONSILIUL JUDEȚEAN OLT
DIRECTOR EXECUTIV,
ec. Carmen Maria PĂUNESCU