

ANEXA NR.2

La Hotărârea Consiliului Județean Olt nr. 54/23.04.2009

Partea de imobil cu destinația de Punct termic pentru Instituția Prefectului – Județul Olt propusă a fi trecută din domeniul public al județului Olt și din administrarea Consiliului Județean Olt, în domeniul public al statului și în administrarea Ministerului Administrației și

Internelor pentru Instituția Prefectului – Județul Olt

Bdul. A.I. Cuza nr.14, Slatina, jud. OLT

SCHIȚA RELEVU

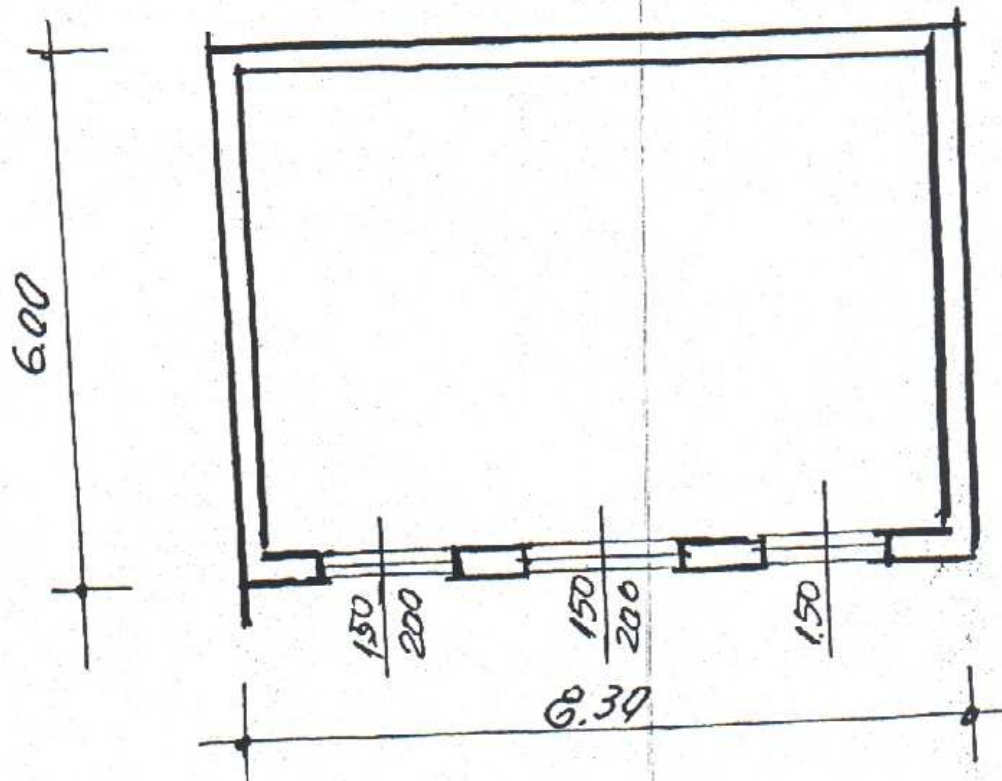

Suprafața construită = 49,80 mp

Suprafața desfășurată = 49,80 mp

Suprafața teren aferent = 49,80 mp

Șef Serviciu
Administrare Patrimoniu,
U.L.M. și Protecția Mediului
Costinel NETCU