ORGANIGRAMA

CONSILIUL JUDEŢEAN OLT
DIRECŢIA GENERALĂ DE ASISTENŢĂ SOCIALĂ
ŞI PROTECŢIA COPILULUI OLT
Nr. posturi = 1788
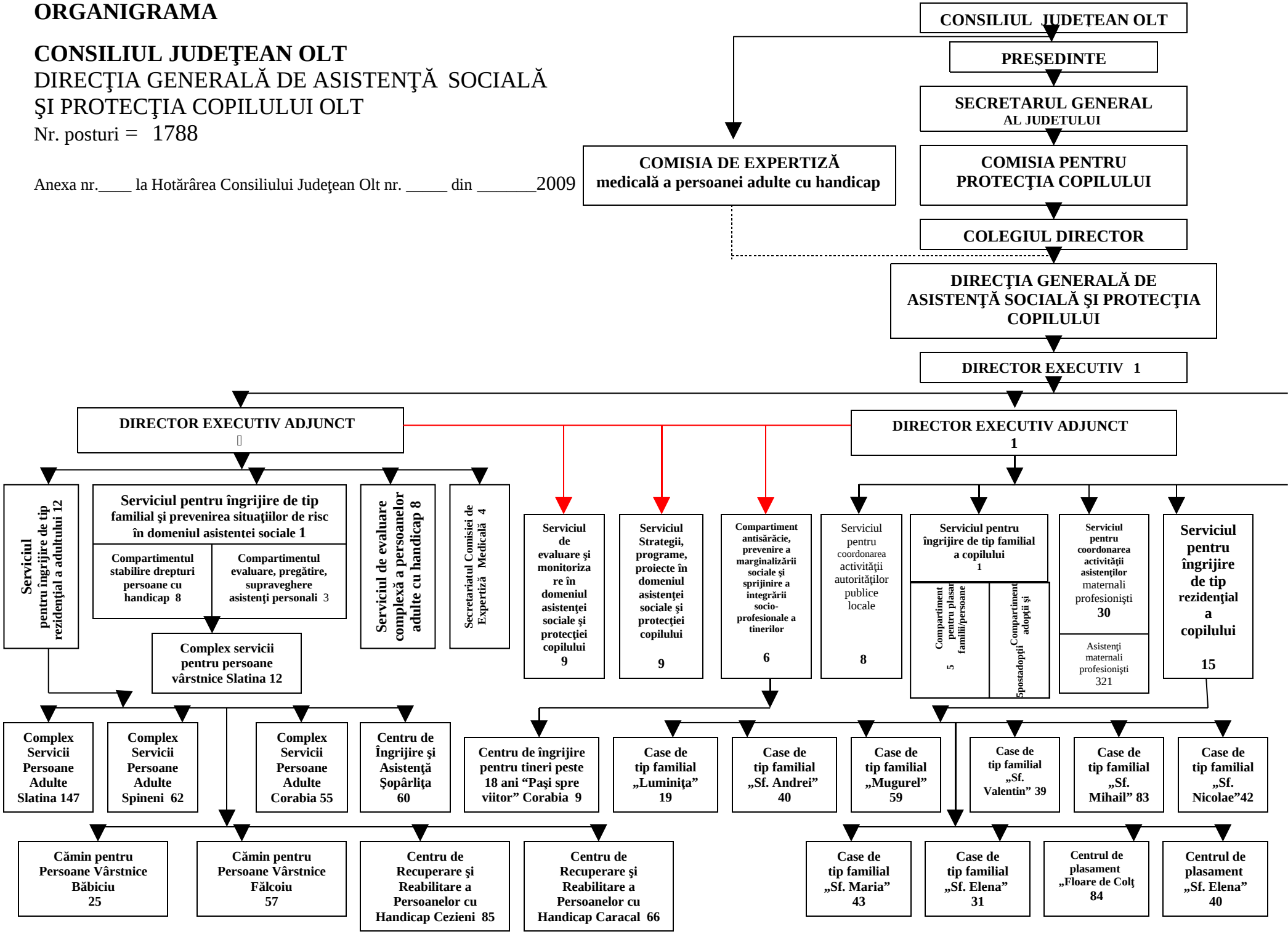
Anexa nr.____ la Hotărârea Consiliului Judeţean Olt nr. _____ din _____2009