

la Hotărârea Consiliului Județean Olt  
nr. 83/27.05.2010

intravilan  
Scara 1:500

Nr. cadastral	Suprafata masurata	Adresa imobilului
50516	S=1026mp	municipiul Slatina, str. A.I. Cuza, nr 14- intravilan, judetul Olt.
Partea funciara nr. 50516		UAT SLATINA

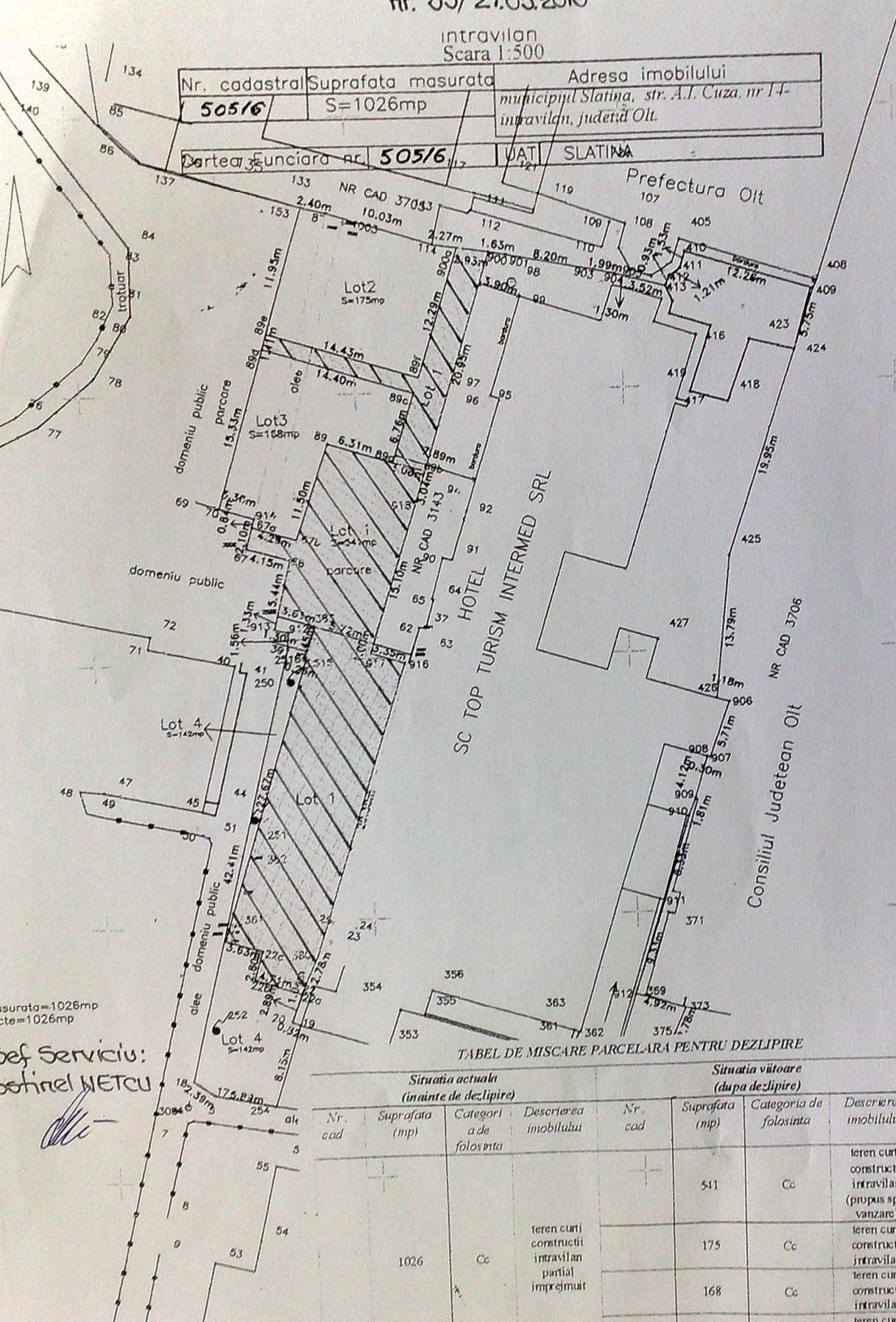

SC TOP TURISM INTERMED SRL

Consiliul Județean Olt

TABEL DE MISCARE PARCELARA PENTRU DEZLIPIRE

Situatia actuala (inainte de dezlipire)				Situatia viitoare (dupa dezlipire)			
Nr. cad	Suprafata (mp)	Categoria de folosinta	Descrierea imobilului	Nr. cad	Suprafata (mp)	Categoria de folosinta	Descrierea imobilului
			teren curti constructii intravilan		541	Cc	teren curti constructii intravilan (propus spre vanzare)
	1026	Cc	teren curti constructii intravilan partial imprejmuit		175	Cc	teren curti constructii intravilan
					168	Cc	teren curti constructii intravilan
							teren curti

Suprafata=1026mp  
Cte=1026mp

Prof. Serviciu:  
Ing. Nicolai METCU

*[Signature]*