

H O T Ă R Ă R E

**cu privire la: aprobare organigramă, număr de personal,
stat de funcții și Plan de școlarizare
pentru anul școlar 2010 – 2011
pentru ȘCOALA POPULARĂ
DE ARTE ȘI MESERII**

Având în vedere:

- **expunerea de motive nr. 9497 din 17.11.2010** cu privire la aprobarea proiectului de hotărâre nr. 9498 din 17.11.2010;
- **raportul nr. 302 din 15.11.2010 al Școlii Populare de Arte și Meserii**, înaintat cu adresa nr. 302 din 15.11.2010, înregistrată la Consiliul Județean Olt sub nr. 9482 din 17.11.2010;
- **adeverința nr. 1093/19.07.2010** eliberată de Universitatea Ecologică din București prin care se adeverește faptul că doamna NIȚU F. GEORGETA (MARIN), a absolvit Ciclul I – Studii universitare de licență și a promovat examenul de finalizare a studiilor în sesiunea iulie 2010 organizat la Facultatea de Drept și Științe Administrative, forma de învățământ frecvență redusă, acumulând un număr minim 240 (ECTS), promoția 2010, a promovat examenul de licență, obținând titlul de licențiat în drept, în domeniul drept, specializarea drept;
- **Procesul - Verbal nr. 285/26.10.2010** prin care comisia de examinare a declarat-o admisă pe doamna Marin Georgeta pe nivel de studii superioare de lungă durată;
- **prevederile Dispoziției Președintelui Consiliului Județean Olt nr. 639/19.10.2010** cu privire la aprobare Regulament privind promovarea, avansarea și evaluarea performanțelor profesionale individuale a personalului contractual din cadrul aparatului de specialitate și aparatului permanent de lucru al Consiliului Județean Olt și din cadrul instituțiilor și serviciilor publice subordonate Consiliului Județean Olt;
- **prevederile Dispoziției Directorului Școlii Populare de Arte și Meserii nr. 62/13.10.2010** privind încetarea contractului individual de muncă al domnișoarei Bălărău Anastasia în conformitate cu art. 55 litera b din Legea 53/2003 – Codul Muncii cu modificările și completările ulterioare;

- prevederile Hotărârii Consiliului Județean Olt nr. 131 din 23.09.2010 privind transformare posturi și aprobare Regulament de organizare și funcționare pentru Școala Populară de Arte și Meserii Slatina;
- raportul nr. 9499 din 17.11.2010 al Serviciului Resurse Umane și Relații cu Instituții Subordonate din cadrul aparatului de specialitate al Consiliului Județean Olt;
- raportul nr. 9683 din 23.11.2010 al Comisiei pentru Cultură, Învățământ, Activitate Științifică, Sănătate, Familie, Protecție Copii și Culte;
- raportul nr. 9725 din 23.11.2010 al Comisiei pentru Administrație Publică, Juridică, Apărarea Ordinii Publice, Respectarea Drepturilor Omului și Relații cu Cetățenii;
- prevederile art. 38 din Legea nr. 330/2009 - Lege - cadru privind salarizarea unitară a personalului plătit din fonduri publice;
- prevederile art. 8 alin. (8) din Reglementări specifice personalului încadrat pe bază de contract individual de muncă – personal contractual din administrația publică, prevăzute în anexa nr. 1 la Legea nr. 330/2009 – Lege – cadru privind salarizarea unitară a personalului plătit din fonduri publice;
- prevederile Legii nr. 128/1997 – Statutul personalului didactic, cu modificările și completările ulterioare;
- prevederile Legii nr. 53/2003 – Codul Muncii, cu modificările și completările ulterioare;
- prevederile Ordonanței de Urgență a Guvernului nr. 118/2006 privind înființarea, organizarea și desfășurarea activității așezămintelor culturale, cu modificările și completările ulterioare;
- prevederile Ordinului nr. 1043/1994 al Ministrului Culturii, cu privire la normarea personalului didactic și a personalului de instruire practică din școlile de arte;
- prevederile Ordinului nr. 1044/1994 al Ministrului Culturii, cu privire la stabilirea planului de învățământ pentru disciplinele care se predau în școlile de arte;

În temeiul art. 91 alin. (1) litera a), alin. (2) litera c) și art. 97 alin. (1) din Legea administrației publice locale nr. 215/2001, republicată, cu modificările și completările ulterioare,

CONSILIUL JUDEȚEAN OLT adoptă prezenta hotărâre:

Art. 1. Se aprobă, organigrama, numărul de personal și statul de funcții pentru ȘCOALA POPULARĂ DE ARTE ȘI MESERII, la nivelul a 37 posturi, conform anexelor nr. 1 și 2 la prezenta hotărâre, după cum urmează:

- conducere	2 post;
- personal de specialitate	29 posturi;
- personal tehnico - economic, administrativ și de altă specialitate	4 posturi;
- personal auxiliar	2 post
TOTAL	37 posturi

Art. 2. Se aprobă Planul de școlarizare pentru anul școlar 2010 – 2011, pentru Școala Populară de Arte și Meserii, **conform anexei nr. 3** la prezenta hotărâre.

Art. 3 Anexele 1 – 3 fac parte integrantă din prezenta hotărâre.

Art. 4. La data intrării în vigoare a prezentei hotărâri, orice prevedere contrară își încetează aplicabilitatea.

Art. 5. Prevederile prezentei hotărâri **se aplică începând cu data de 01.12.2010 și se comunică** Direcției Economice, Direcției Buget – Finanțe, Serviciului Resurse Umane și Relații cu Instituții Subordonate din cadrul aparatului de specialitate al Consiliului Județean Olt, Școlii Populare de Arte și Meserii în vederea aducerii la îndeplinire, Președintelui Consiliului Județean Olt și Instituției Prefectului – Jud. Olt.

PREȘEDINTE
Paul STĂNESCU

CONTRASEMNEAZĂ
Secretar al Județului
Marin DOBRE

Slatina 25.11.2010
Nr. 171
Ș.V./Ș.V./ 2 ex.

**CONSILIUL JUDEȚEAN OLT
ȘCOALA POPULARĂ DE ARTE ȘI MESERII**

Nr. posturi 37

ANEXA nr. 1 la Hotărarea Consiliului

Județean Olt nr. 171 din 25.11.2010

**APROB,
PREȘEDINTE
PAUL STĂNESCU**

ORGANIGRAMĂ

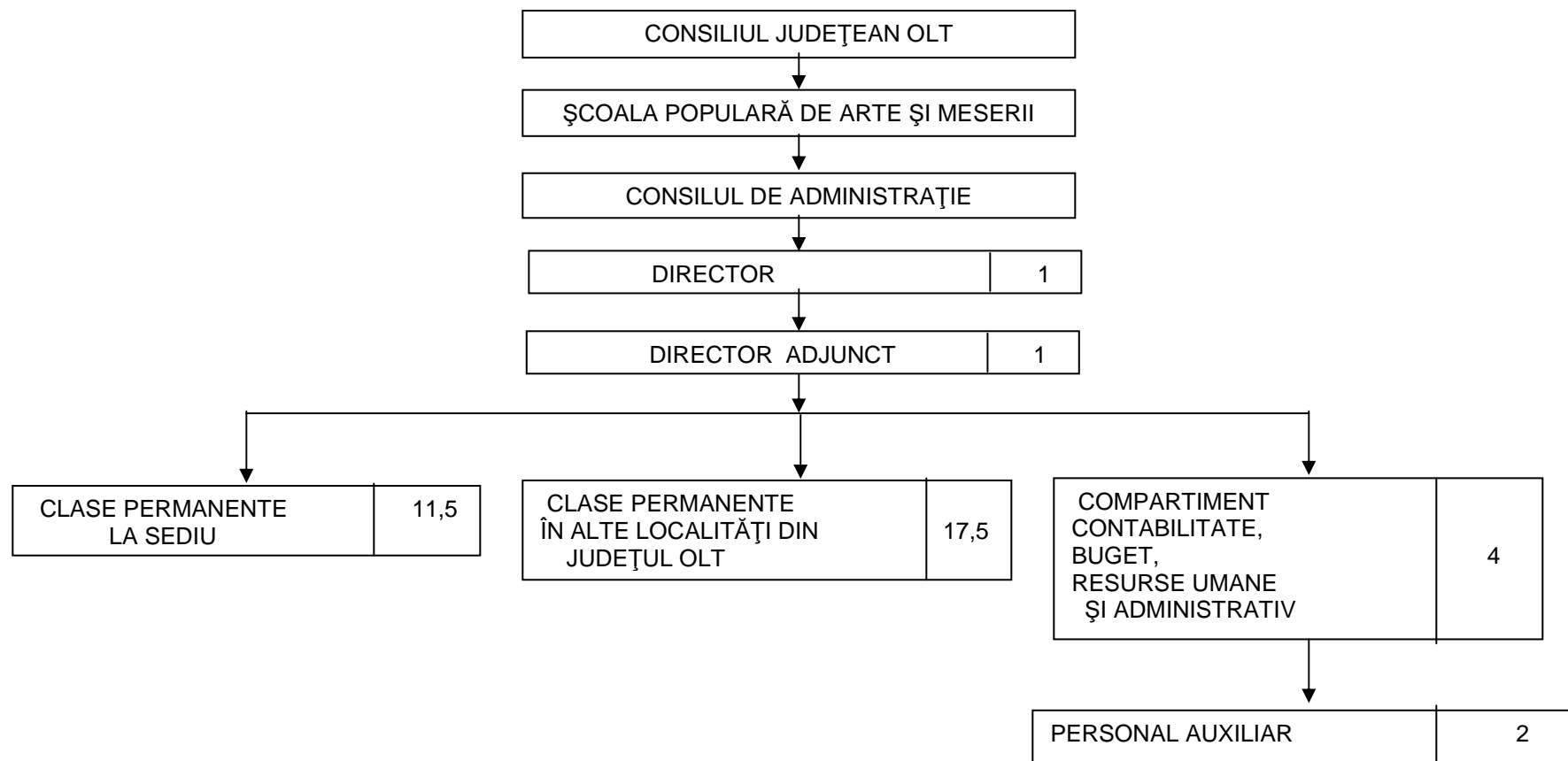

**ȘCOALA POPULARĂ DE ARTE ȘI MESERII
DIRECTOR,
prof. Arald Marius FIERARU**

**CONSILIUL JUDEȚEAN OLT
Serviciul Resurse Umane și
Relații cu instituțiile subordonate
Constantina BĂLAN**

ANEXA NR. 2 la Hotărarea
Consiliului Județean Olt
nr.171/ 25.11.2010

ȘTAT DE FUNCȚII

Pentru personalul din cadrul aparatului propriu al
ȘCOLII POPULARE DE ARTE ȘI MESERII

I. CONDUCERE

Nr. Crt.	FUNCȚIA		GRAD/ TREPȚA PROF	GRADA TIE VECHI ME	Nivel Studii	Disciplina	Localitate	Nr. Catedre
	de conducere	de execuție						
1	Director	Consultant artistic	IA	4	S		Slatina	
2	Director adjunct	Inspector de specialitate	II	1	S		Slatina	

II. Personal de specialitate

II.1 Clase permanente la sediu

a) SECȚIA MUZICĂ

Nr. Crt.	FUNCȚIA		GRAD/ TREPȚA PROF	GRADA TIE VECHI ME	Nivel Studii	Disciplina	Localitate	Nr. Catedre
	de conducere	de execuție						
3		Profesor I	definitiv	4	S	Canto	Slatina	1
4		Mastru instructor	debutant	5	M	Pian- acordeon	Slatina	1
5		Instructor	I	5	M	Chitară	Slatina	1
6		Profesor II	debutant	5	S	Vioară	Slatina	1
7		Profesor I	definitiv	4	S	Orgă electronică	Slatina	1
8		Profesor II	debutant	5	S	Instrument e de percuție (xilofon, baterie)	Slatina	1
TOTAL SECȚIA MUZICĂ								6,0

b) SECȚIA ARTE VIZUALE

Nr. Crt.	FUNCȚIA		GRAD/TREAPTA PROF	GRADATIE VECHIME	Nivel Studii	Disciplina	Localitate	Nr. Catedre
	de conducere	de execuție						
9		Mastru Instructor	II	5	M	Design Vestimentar	Slatina	½
9		Mastru Instructor	I	5	M	Arta mișcării manechine	Slatina	½
10		Instructor	I	5	M	Actorie	Slatina	1
11		Instructor	I	4	M	Pictură	Slatina	1
12		Instructor	II	1	M	Dans modern	Slatina	1
13		Instructor	I	5	M	Balet-balet contemporan	Slatina	1
14		Instructor	I	5	M	Dans popular	Slatina	½
TOTAL SECȚIA ARTE VIZUALE								5,5
TOTAL CLASE PERMANENTE LA SEDIU								11,5

II.2 Clase permanente în județ

Nr. Crt.	FUNCȚIA		GRAD/TREAPTA PROF	GRADATIE VECHIME	Nivel Studii	Disciplina	Localitate	Nr. Catedre
	de conducere	de execuție						
14		Instructor	I	5	M	Dans popular	Vîlcele	½
15		Expert	I	3	S	Actorie	Caracal	½
15		Instructor	I	5	M	Instrumente populare	Corabia	½
16		Instructor	I	1	M	Dans popular	Bobicești	1
17		Expert	I	5	S	Instrumente populare	Cezieni	½
17		Instructor	I	5	M	Dans Popular	Stoenești	½
18		Instructor	I	5	M	Nai	Izbiceni	1
19		Instructor	I	5	M	Cusut țesut	Poboru	1
20		Instructor	I	5	M	Artă populară-cioplit	Corbu	1
21		Expert	I	5	S	Pictură	Vitomirești	1
22		Instructor	I	5	M	Ceramică	Oboga-Româna	1

23		Instructor	I	4	M	Cojocărit	Vădastra	1
24		Instructor	I	5	M	Ansamblu instrumentala	Iancu Jianu	½
24		Instructor	I	5	M	Dans popular	Șerbănești	½
25		Profesor I	debutant	3	S	Ceramică	Vădastra	1
26		Instructor	I	4	M	Cusut țesut	Cezieni	1
27		Instructor	I	3	M	Dans popular	Optași	1
28		Profesor I	definitiv	2	S	Instrumente populare	Morunglav	1
29		Expert	III	5	S	Dans popular	Caracal	1
30		Instructor	I	2	M	Pictură	Vișina	1
31		Instructor	I	5	M	Dans popular	Corbu	½
31		Instructor	III		M	Ansamblu instrumentala	Dobrețu	½
TOTAL CLASE PERMANENTE ÎN JUDEȚ								17,5

TOTAL I + II (II.1 + II.2)

31 posturi

III. Personal tehnico-economic de altă specialitate și administrativ

Compartiment financiar-contabil, resurse umane și administrativ

Nr. Crt.	FUNCȚIA		GRAD/ TREAPTA PROF	GRADATIE VECHI ME	Nivel Studii
	de conducere	de execuție			
32		Inspector de specialitate	I	3	S
33		Inspector de specialitate	I	2	S
34		Referent	II		M
35		Inspector de specialitate	III	2	S
TOTAL					4

IV. Personal auxiliar

Nr. Crt.	FUNCȚIA		GRAD/ TREAPTA PROF	GRADA TIE VECHI ME	Nivel Studii
	de conducere	de execuție			
36		Șofer	I	4	M
37		Îngrijitor		4	M
TOTAL					2

**TOTAL
GENERAL (I+II+III+IV)**

37 posturi

**ȘCOALA POPULARĂ DE ARTE ȘI MESERII
DIRECTOR,
prof. Arald Marius FIERARU**

**CONSILIUL JUDEȚEAN OLT
Serviciul Resurse Umane și
Relații cu instituțiile subordonate**

Constantina BĂLAN

**ANEXA NR. 3 la Hotărarea
Consiliului Județean Olt
nr. 171/25.11.2010**

**Plan Școlarizare
pentru anul școlar 2010-2011**

A. Clase permanente la sediu

I. Secția de muzică.

Nr. crt	Disciplina	Nr. catedre	Norma didactica			Modalitate de predare		Durata studiilor	Studii
			Norma	Nr. ore	Nr. min. elevi	Individual	Pe Grupe		
1.	Canto	1	1	18	18	X	-	3 ani	S
2.	Pian acordeon	1	1	18	18	X	-	3 ani 5ani	M
3.	Chitară	1	1	18	18	X	-	3 ani	M
4.	Vioară	1	1	18	18	X	-	5 ani	S
5.	Orgă electronică	1	1	18	18	X	-	3 ani	S
6.	Instrumente de percuție (xilofon, baterie)	1	1	18	18	X	-	3 ani	S
TOTAL		6,0	-	-	-	-	-	-	-

II. Secția arte vizuale

Nr. crt	Disciplina	Nr. catedre	Norma didactica			Modalitate de predare		Durata studiilor	Studii
			Norma	Nr. ore	Nr.min elevi	Individ.	Pe Grupe		
7	Design vestimentar	½	0,5	9	12	-	x	3 ani	M
7	Arta mișcării manechine	½	0,5	9	12	-	x	1 an	M
8	Actorie	1	1	18	24	-	x	2 ani	M
9	Pictură	1	1	18	24	-	x	3 ani	M
10	Dans modern	1	1	18	24	-	x	2 ani	M
11	Balet-balet contemporan	1	1	18	24	-	x	2 ani	M

12	Dans popular	½	0,5	9	12	-	x	2 ani	M
TOTAL		5,5	-	-	-	-	-	-	-

TOTAL A (I +II)

11,5 clase permanente la sediu

B. Clase permanente în alte localități din județ

Nr. crt	Disciplina	Nr. catedre	Norma didactica			Modalitate de predare		Durata studiilor	Studii
			Norma	Nr. ore	Nr. min. elevi	Individ	Pe Grupe		
12.	Dans popular Vâlcele	½	0,5	9	12	-	x	2 ani	M
13.	Actorie Caracal	½	0,5	9	12	-	x	2 ani	S
13.	Instrumente populare Corabia	½	0,5	9	12	-	x	3-5 ani	M
14.	Dans popular Bobicești	1	1	18	24	-	x	2 ani	M
15.	Instrumente populare Cezieni	½	0,5	9	12	-	x	3-5 ani	S
15.	Dans popular Stoenеști	½	0,5	9	12	-	x	2 ani	M
16.	Nai Izbiceni	1	1	18	18	x	-	3 ani	M
17.	Artă populară Țesut-cusut Poboru	1	1	18	24	-	x	2 ani	M
18.	Artă populară Cioplit în lemn Corbu	1	1	18	24	-	x	2 ani	M
19.	Pictură Vitomirești	1	1	18	24	-	x	3 ani	S
20.	Artă populară ceramică Oboga-Româna	1	1	18	24	-	x	2 ani	M
21.	Artă populară Cojocărit Vădastra	1	1	18	24	-	x	2 ani	M
22.	Ansamblu Instrumental Iancu Jianu	½	0,5	9	12	-	x	3-5 ani	M
22.	Dans popular Șerbănești	½	0,5	9	12	-	x	2 ani	M
23.	Artă populară Ceramică Vădastra	1	1	18	24	-	x	2 ani	S

24.	Artă populară Țesut-cusut Cezieni	1	1	18	24	-	x	2 ani	M
25.	Dans popular Optași	1	1	18	24	-	x	2 ani	M
26.	Instrumente populare Morunglav	1	1	18	24	-	x	3-5 ani	S
27.	Dans popular Caracal	1	1	18	24	-	x	2 ani	S
28.	Pictură Vișina	1	1	18	24	-	x	3 ani	M
29.	Dans popular Corbu	½	0,5	9	12	-	x	2 ani	M
29.	Ansamblul instrumental Dobrețu	½	0,5	9	12	-	x	3-5 ani	M
TOTAL		17,5	-	-	-	-	-	-	-

TOTAL GENERAL A + B 29 clase permanente

ȘCOALA POPULARĂ DE ARTE ȘI MESERII
DIRECTOR,
prof. Arald Marius FIERARU

CONSILIUL JUDEȚEAN OLT
Serviciul Resurse Umane și
Relații cu instituțiile subordonate

Constantina BĂLAN