

HOTĂRÂRE

cu privire la: **aprobare organigramă, număr de personal, și stat de funcții pentru SPITALUL DE PSIHIATRIE CRONICI SCHITU - GRECI, JUDEȚUL OLT**

Având în vedere:

- **expunerea de motive nr. 9454 din 16.11.2010** cu privire la aprobarea proiectului de hotărâre nr. 9455 din 25.10.2010;
- **adresa nr. 3843 din 26.10.2010 a Spitalului de Psihiatrie Cronici Schitu – Greci, Județul Olt**, înaintată Consiliului Județean Olt și înregistrată sub nr. 8608 din 26.10.2010;
- **nota de fundamentare nr. 3795 din 22.10.2010 a Spitalului de Psihiatrie Cronici Schitu – Greci, Județul Olt;**
- **prevederile Hotărârii Consiliului Județean Olt nr. 91 din 24.06.2010** cu privire la aprobarea transferului managementului asistenței medicale al unor unități sanitare publice de la Direcția de Sănătate Publică Olt la Consiliul Județean Olt;
- **protocolul de predare - preluare nr.5737/4233 din 21.07.2010** încheiat între Direcția de Sănătate Publică Olt și Consiliul Județean Olt, prin care a fost transferat la Consiliul Județean Olt managementul Spitalului de Psihiatrie Cronici Schitu – Greci, Județul Olt;
- **raportul nr. 9456 din 16.11.2010 al Direcției Buget – Finanțe și Serviciului Resurse Umane și Relații cu Instituții Subordonate din cadrul aparatului de specialitate al Consiliului Județean Olt;**
- **raportul nr. 9684 din 23.11.2010 al Comisiei pentru Cultură, Învățământ, Activitate Științifică, Sănătate, Familie, Protecție Copii și Culte;**
- **raportul nr. 9723 din 23.11.2010 al Comisiei pentru Studii Economice – Sociale, Buget – Finanțe, Integrare Europeană, Administrarea Domeniului Public și Privat al Județului;**

- **prevederile art. 174 alin. (5) și art. 182 lit. d) din Legea nr. 95/2006** privind reforma în domeniul sănătății, cu modificările și completările ulterioare;
- **prevederile Legii nr. 53/2003 – Codul Muncii**, cu modificările și completările ulterioare;
- **prevederile Legii nr. 330/2009** - Lege cadru privind salarizarea unitară a personalului plătit din fonduri publice;
- **prevederile Hotărârii de Guvern nr. 529/2010** pentru aprobarea menținerii managementului asistenței medicale la autoritățile administrației publice locale care au desfășurat faze-pilot, precum și a Listei unităților sanitare publice cu paturi pentru care se menține managementul asistenței medicale la autoritățile administrației publice locale și la Primăria Municipiului București și a Listei unităților sanitare publice cu paturi pentru care se transferă managementul asistenței medicale către autoritățile administrației publice locale și către Primăria Municipiului București, cu modificările ulterioare;
- **prevederile art. 18 alin. (1) lit. b) din Ordonanța de Urgență a Guvernului nr. 162/2008** privind transferul ansamblului de atribuții și competențe exercitate de Ministerul Sănătății către autoritățile administrației publice locale, cu modificările și completările ulterioare;
- **prevederile art. 15 din Normele metodologice de aplicare a Ordonanței de Urgență a Guvernului nr. 162/2008** privind transferul ansamblului de atribuții și competențe exercitate de Ministerul Sănătății către autoritățile administrației publice locale, aprobate prin **Hotărârea Guvernului nr. 56/2009, modificată de Hotărârea Guvernului nr. 947/2009**;
- **prevederile Ordinului Ministrului Sănătății nr. 727/2010** privind aprobarea structurii organizatorice a Spitalului de Psihiatrie Cronici Schitu – Greci, județul Olt;
- **prevederile Ordinului Ministrului Sănătății nr. 1224/2010** privind aprobarea normativelor de personal pentru asistența medicală spitalicească, precum și pentru modificarea și completarea Ordinului ministrului sănătății publice nr. 1.778/2006 privind aprobarea normativelor de personal;
- **prevederile Ordinului Ministrului Sănătății nr. 119/2010** privind aprobarea Criteriilor pentru clasificarea pe categorii a unităților și subunităților sanitare, stabilirea nivelului de salarizare pe grade, respectiv trepte de salarizare în cazul funcționarilor publici, pentru personalul cu funcții de conducere, precum și a indemnizației pentru îndeplinirea unor sarcini, activități și responsabilități suplimentare funcției de bază;
- **prevederile Ordinului Ministrului Sănătății Publice nr. 916/2006** privind aprobarea Normelor de supraveghere, prevenire și control al infecțiilor nosocomiale în unitățile sanitare;
- **propunerile efectuate în ședința Consiliului Județean Olt din data de 25.11.2010**;

În temeiul art. 91 alin. (1) litera a), alin. (2) litera c), alin. (5) lit. a) pct. 3 și art. 97 alin. (1) din Legea administrației publice locale nr. 215/2001, republicată, cu modificările și completările ulterioare,

CONSILIUL JUDEȚEAN OLT adoptă prezenta **h o t ă r ă r e**:

Art. 1. (1) Se aprobă organigrama, numărul de personal și statul de funcții PENTRU SPITALUL DE PSIHIATRIE CRONICI SCHITU - GRECI, JUDEȚUL OLT, la nivelul a 166 posturi, conform anexelor nr. 1 și 2, care fac parte integrantă din prezenta hotărâre, după cum urmează:

- personal de conducere(comitet director)	- 3 posturi;
- personal medico – sanitar	- 125 posturi;
- personal tehnic, economic, informatică, administrativ și de deservire	- 15 posturi;
- <u>personal de întreținere</u>	- <u>23 posturi</u>
TOTAL	166 posturi

(2) Ocuparea posturilor din statul de funcții se face cu încadrarea în normativele de personal și în bugetul de venituri și cheltuieli aprobat, prin grija managerului.

Art. 2. Orice prevedere contrară prezentei hotărâri își încetează aplicabilitatea.

Art.3. Prevederile prezentei hotărâri **se comunică** Direcției Economice, Direcției Buget – Finanțe, Serviciului Resurse Umane și Relații cu Instituții Subordonate din cadrul aparatului de specialitate al Consiliului Județean Olt, Spitalului de Psihiatrie Cronici Schitu - Greci în vederea aducerii la îndeplinire, Președintelui Consiliului Județean Olt și Instituției Prefectului – Județul Olt.

PREȘEDINTE
Paul STĂNESCU

CONTRASEMNEAZĂ
Secretar al județului
Marin DOBRE

Slatina 25.11.2010
Nr. 178
CB/CB/3ex.

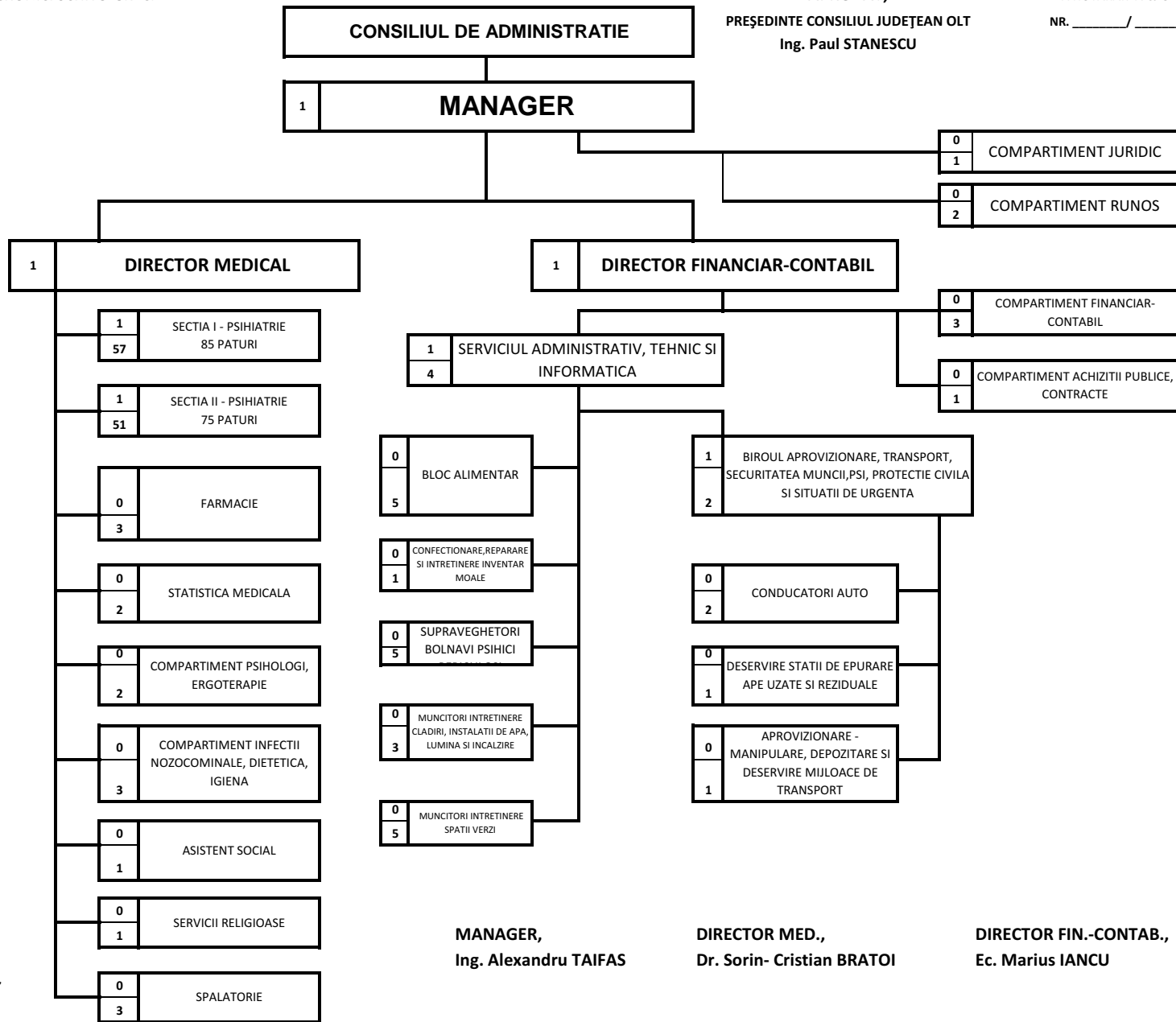

MANAGER,
 Ing. Alexandru TAIFAS

DIRECTOR MED.,
 Dr. Sorin- Cristian BRATOI

DIRECTOR FIN.-CONTAB.,
 Ec. Marius IANCU

Nota:
 În casuta de jos = nr. total persoane EXECUTIE,
 iar deasupra.
 dpersonal de conducere

APROBAT
PRESEDINTE
PAUL STANESCU

STAT DE FUNCȚII PE ANUL 2010
conform Ordinului M.S. 1224/2010

Nr. crt.	DENUMIRE FUNCTIE	NUME SI PRENUME	STUDII	SAL. BAZA conform L 330/2009	SP.COND ITII	SP. TARGA + SP. SPALATOR IE	SP. CALC.
1	MANAGER	TAIFAS ALEXANDRU	S	3815	1280		
2	DIRECTOR MEDICAL	BRATOI SORIN CRISTIAN	S	3425	1240		
3	DIR. FIN. CONTABIL	IANCU MARIUS	S	2989	1080		324
I.	PERSONAL MEDICO SANITAR						
	SECTIA I PSIHIATRIE - 85 PATURI						
4	MEDIC SPECIALIST PSIHIATRIE	TEOHARI GEORGESCU	S	2371	1192		
5	MEDIC REZIDENT ANUL II	DICU D M ANCA GABRIELA	S	1615	901		
6	MEDIC REZIDENT ANUL I	DINESCU LAURENTIU	S	1293	764		
7	MEDIC SPECIALIST PSIHIATRIE	VACANT	S	1822	1004		
8	ASISTENT ȘEF	COSOBEA CRISTIAN	PL	1700	877		
9	AS.MED. PR	POPESCU EUGENIA	PL	1556	797		
10	AS.MED. PR	MOSTEANU CORNELIA	PL	1556	797		
11	AS.MED. PR	RISTEA ELENA	PL	1556	797		
12	AS.MED. PR	VLAICU MIHAI	PL	1449	797		
13	AS.MED. PR	TOMESCU SMARANDA	PL	1449	797		
14	AS.MED. PR	DUMITRESCU CONSTANTIN	PL	1556	797		
15	AS.MED. PR	STANCA ELEONORA	PL	1449	797		
16	ASISTENT MEDICAL	LACHESCU IONELA	PL	1396	797		
17	ASISTENT MEDICAL	VACANT	PL	950	713		
18	ASISTENT MEDICAL	VACANT	PL	950	713		
19	ASISTENT MEDICAL	VACANT	PL	950	713		
20	ASISTENT MEDICAL	VACANT	PL	950	713		
21	ASISTENT MEDICAL	VACANT	PL	950	713		
22	ASISTENT MEDICAL	VACANT	PL	950	713		
23	ASISTENT MEDICAL	VACANT	PL	950	713		
24	INFIRMIER	STANCA NICOLAE	G	916	450		
25	INFIRMIER	LUNGANU MARIAN	M	826	450		
26	INFIRMIER	BASTANGA ILIE	M	916	450		
27	INFIRMIER	ENACHE ILIE	M	856	450		
28	INFIRMIER	BAJAN LENUTA	M	856	450		
29	INFIRMIER	BURCICA ION	M	916	450		
30	INFIRMIER	DRAGAN ILIE	G	886	450		
31	INFIRMIER	SCAETE MIHAI	G	916	450		
32	INFIRMIER	ISCRU IOANA	G	916	450		
33	INFIRMIER	POPESCU TEODOR	G	826	450		
34	INFIRMIER	TOMESCU MARCEL	M	856	450		
35	INFIRMIER	CONSTANTIN GHEORGHE	G	916	450		
36	INFIRMIER	IORDACHE ION	G	886	450		
37	INFIRMIER	BAJAN ION	G	916	450		
38	INFIRMIER	PITUR PARASCHIVA	G	886	450		
39	INFIRMIER	MELERU DANIEL	GG	886	450		
40	INFIRMIER	BAJAN VASILE	G	916	450		
41	INFIRMIER	VACANT	M	826	450		
42	INFIRMIER	VACANT	M	826	450		
43	INFIRMIER	VACANT	M	600	450		

44	INFIRMIER	VACANT	M	600	450		
45	INFIRMIER	VACANT	M	600	450		
46	INFIRMIER	VACANT	M	600	450		
47	INFIRMIER	VACANT	M	600	450		
48	INFIRMIER	VACANT	M	600	450		
49	INGRIJITOR	CONSTANTIN MARIANA	G	886	450		
50	INGRIJITOR	BOICEA ELENA	G	916	450		
51	INGRIJITOR	STANCA IOANA	G	916	450		
52	INGRIJITOR	LUNGANU TATIANA	G	916	450		
53	INGRIJITOR	BAJAN MARIA	G	856	450		
54	INGRIJITOR	ANGHEL GHEORGHITA	G	916	450		
55	INGRIJITOR	STOIAN LUMINITA	M	886	450		
56	INGRIJITOR	DABUGEANU ANICA	M	886	450		
57	INGRIJITOR	SCARLAT GEORGETA	M	856	450		
58	INGRIJITOR	MITRAN ANA MARIANA	M	766	450		
59	INGRIJITOR	SIMION ELENA	M	766	450		
60	INGRIJITOR	VACANT	M	766	450		
SECȚIA II PSIHIATRIE - 75 PATURI							
61	MEDIC SP. PSIHIATRIE	ENE MARIANA	S	2133	1192		
62	MEDIC PRIMAR. PSIHIATRIE 1/2 N	DELCEA STELA	S	1372	694		
63	MEDIC REZIDENT ANUL II	GRIGORIE ALINA ELENA	S	1615	901		
64	MEDIC REZIDENT ANUL I	DUMITRICA BOGDAN	S	1293	764		
ASISTENȚI MEDICALI							
65	ASISTENT ȘEF	GEORGESCU MARIA	PL	1700	877		
66	AS.MED. PR	GIBEA DANIELA	PL	1396	797		
67	AS.MED. PR.	BALASA GEORGEL	PL	1503	797		
68	AS.MED. PR	PORUMBEL ILEANA	PL	1449	797		
69	AS.MED. PR	VLAICU MARIANA	PL	1449	797		
70	AS.MED. PR	PITUR VALERICA	PL	1449	797		
71	AS.MED. PR	CARSTEA FIRICA	PL	1556	797		
72	AS.MED. PR	BRUMUSESCU MARIA	PL	1556	797		
73	AS.MED. PR	STOIAN GHEORGHE	PL	1503	797		
74	ASISTENT MEDICAL	ANTONIE SIMONA	PL	856	713		
75	ASISTENT MEDICAL	VACANT	PL	826	713		
76	ASISTENT MEDICAL	VACANT	PL	826	713		
77	ASISTENT MEDICAL	VACANT	PL	826	713		
78	ASISTENT MEDICAL	VACANT	PL	826	713		
79	INFIRMIER	BISCOVEANU MIHAI	M	826	450		
80	INFIRMIER	SCAETE VASILE	M	916	450		
81	INFIRMIER	SCAETE MARIN	M	916	450		
82	INFIRMIER	ENE SANDA COCUTA	G	766	450		
83	INFIRMIER	DAN ELENA	G	916	450		
84	INFIRMIER	VIDROI IOZEFINA	G	856	450		
85	INFIRMIER	CONSTANTIN MARIA	G	916	450		
86	INFIRMIER	BECHEANU COSTINA	G	856	450		
87	INFIRMIER	PITUR GHEORGHE	M	916	450		
88	INFIRMIER	SCAETE MARIAN	G	886	450		
89	INFIRMIER	BUREA MARIUS EUGEN	M	766	450		
90	INFIRMIER	ODAGIU GHEORGHE	G	856	450		
91	INFIRMIER	SCAETE GHEORGHITA	G	916	450		
92	INFIRMIER	DRAGAN GHEORGHE	M	826	450		
93	INFIRMIER	CHIRITA MARIANA	G	796	450		
94	INFIRMIER	VACANT	M	766	450		
95	INFIRMIER	VACANT	M	766	450		
96	INFIRMIER	VACANT	M	766	450		
97	INFIRMIER	VACANT	M	766	450		
98	INFIRMIER	VACANT	M	766	450		
99	INFIRMIER	VACANT	M	766	450		
100	INFIRMIER	VACANT	M	766	450		
101	INFIRMIER	VACANT	M	766	450		
102	INGRIJITOR	SISIU GABRIELA	G	856	450		
103	INGRIJITOR	LUNGANU ELENA	G	916	450		

104	INGRIJITOR	CORBEANU ELENA	G	856	450		
105	INGRIJITOR	ANA FLORENTINA	G	886	450		
106	INGRIJITOR	NICULITA GABRIELA	G	886	450		
107	INGRIJITOR	GHEORGHE ILIE ADELA	G	826	450		
108	INGRIJITOR	SCAETE ALEXANDRA	G	826	450		
109	INGRIJITOR	LUNGANU MARIA	G	916	450		
110	INGRIJITOR	NICOLAE LENUTA	G	766	450		
111	INGRIJITOR	COSTEA NATALIA	G	766	450		
112	INGRIJITOR	DAN IOANA	G	916	450		
113	INGRIJITOR	VACANT	M	766	450		
	FARMACIE						
114	FARMACIST PRIMAR	SARDAN ERMINA	S	2136	712		
115	ASISTENT FARMACIE	VASILE FLORICA	PL	1503	532		
116	ASISTENT FARMACIE	VASILE DRAGOS FLORIN	PL	980	375		
	STATISTICA MEDICALA						
117	MEDIC STATISTICIAN	JIIAESCU LAURA	S	1280	463		
118	REGISTRATOR MEDICAL	SCAETE SILVIA	M	1119	371		111
	COMPARTIMENT PSIHOLOGI ,ERGOTERAPIE						
119	PSIHOLOG	NITA CARMEN	S	1251	768		
120	PSIHOLOG	MARCU LIVIU SORIN	S	1251	768		
	COMPARTIMENT INFECȚII NOSOCOMIALE, DIETETICA, IGIENA						
121	MEDIC	SUSPENDAT	S	911	502		
122	AS IGIENA PR	ROȘU MARIA	PL	1449	797		
123	AS IGIENA PR	POPA ELENA	PL	1449	797		
124	ASISTENT SOCIAL	IONESCU TEODOR DANIEL	S	1451	768		
125	PREOT GR. I	GRIGORE SAMI DUMITREL	S	971	360		
	PERSONAL AUXILIAR						
	SPALATORIE						
126	SPALATOREASA	SISIU MARIANA	G	826	300		
127	SPALATOREASA	NICOLAE ELENA	G	916	300		42
128	SPALATOREASA	SCAETE MARIANA	G	856	300		
II.	PERSONAL TEHNIC, ECONOMIC, INFORMATICĂ ȘI ADMINISTRATIV						
	COMPARTIMENT RUNOS						
129	CONSILIER IA	PREDUT VASILICĂ	S	2100	721		216
130	REFERENT	VOICU RODICA	PL	1306	520		147
	COMPARTIMENT JURIDIC						
131	CONSILIER JURIDIC	BELGHIRU CATALIN	S	1385	537		161
	COMPARTIMENT FINANCIAR CONTABIL						
132	ECONOMIST	ALEXANDRU FLORENTINA	S	1884	721		216
133	REFERENT IA	PREDUT VASILICA	M	1338	445		134
134	ECONOMIST	VACANT					
	COMPARTIMENT ACHIZITII PUBLICE, CONTRACTE						
135	ECONOMIST	CONSTANTIN PETRISOR	S	1884	721		216
	SERVICIUL ADMINISTRATIV, TEHNIC SI INFORMATICA						
136	SEF SERVICIU	VACANT					
137	REFERENT IA	POSTOACA COSTINA	M	1294	445		134
138	REFERENT	VACANT					
139	INFORMATICIAN	VACANT					
140	REFERENT	VACANT					
	BIROUL APROVIZIONARE, TRANSPORT, SECURITATEA MUNCII, PSI, PROTECTIE CIVILA SI SITUATII DE URGENTA						
141	REFERENT IA	ODAGIU MARIN	M	1580	534		
142	REFERENT	MOSTEANU IULIAN	M	979	321		
143	MAGAZINER	COȘOBEA MARIANA	M	1236	415		
III.	PERSONAL DE INTRETINERE SI DESERVIRE						
	BLOC ALIMENTAR						
144	BUCATAREASA	BIGIU PETRA	curs calif	1057	347		
145	BUCATAREASA	DUMITRESCU MARIA	curs calif	1057	347		
146	BUCATAREASA	CHELBAN MARIA	curs calif	1057	347		
147	BUCATAREASA	DRAGAN DANIELA	curs calif	1057	347		
148	BUCATAREASA	DABU MARIA	curs calif	954	347		
149	CONFECTIONARE, REPARARE, ÎNȚEȚINERE INVENTAR MOALE	TUDOR FLORICA	M	916	300		

	SUPRAVEGHERE BOLNAVI PSIHICI						
150	SUPREVEGHETOR	POPESCU GIORGE	G	979	321		
151	SUPREVEGHETOR	POPA DAN	G	915	321		
152	SUPREVEGHETOR	GHEORGHE GEORGE	G	915	321		
153	SUPREVEGHETOR	ANA IULIAN	G	915	321		
154	SUPREVEGHETOR	NICOLAE ILIE	G	916	300		
	MUNCITORI INTRETINERE CLADIRI, INSTALATII DE APA LUMINA SI INCALZIRE						
155	MUNC.CALIF.III - ELECTRICIAN	STANCA VASILE	M	944	331		
156	MUNC.CALIF V - ZUGRAV	VIDROI ION	M	979	321		
157	MUNC.NECALIF - INSTALATOR	DAN STELIAN	G	916	300		
	COMPARTIMENT INTRETINERE SPATII VERZI, SERE, ETC						
158	MUNCITOR NECALIFICAT	ODAGIU IULIAN	G	856	300		
159	MUNC.CALIF.II	CINDEA MARIAN	M	1057	347		
160	MUNC. NECALIFICAT	VIDROI AURICA	G	886	300		
161	MUNC. NECALIFICAT	BOICEA ILIE	G	916	300		
162	MUNC. NECALIFICAT	LUNGANU C-TIN	G	916	300		
	CONDUCATORI AUTO						
163	ŞOFER	BIGIU GABRIEL	G	1007	334	100	
164	ŞOFER	SISIU ION	G	1007	334	100	
	DESERVIRE STATII DE EPURARE APE UZATE SI REZIDUALE						
165	MUNCITOR	VACANT					
	APROVIZIONARE MANIPULARE, DEPOZITARE SI DESERVIRE MIJLOACE DE TRANSPORT						
166	MUNC. NECALIFICAT	RISTEA ILIE	G	916	300		

TOTAL POSTURI 166
OCUPATE 130
VACANTE 36

MANAGER,
ING. TAIFAS ALEXANDRU

DIRECTOR MEDICAL,
DR. BRATOI SORIN

DIRECTOR FINANCIAR CONTABIL,
EC. MARIUS IANCU

INTOCMIT,
CONS. PREDUT VASILICA