

INDICATORI URBANISTICI - EXISTENT TEREN
 REGLEMENTAT / NR.CAD. TEREN STUDIAT

POT EXISTENT=0.00%, CUT EXISTENT=0.0000
 CATEG. FOL: ARABIL INTRAV ILAN
 FUNCTIUNE AGRICOLA

POT EXISTENT=0%, CUT EXISTENT=0.00 (NR.CAD.59615)

— G — Retea proiectata alimentare cu gaze naturale (cf. aviz Distrigaz nr.35951 - 318.996.949/21.09.2023)

FUNCTIUNEA TERENURILOR

intravilan
 LOCUIRE INDIVIDUALA (teren reglementat/ studiat/ terenuri adiacente)
 CAI DE COMUNICATIE RUTIERE (strada Eternitatii carosabil/ acostament)
 DOTARI SPORT-LOISIR (stadion Draganesti-Olt)
 DOTARI GOSPODARIE COMUNALA (cimitir Eternitatea)

extravilan
 TERENURI AGRICOLE
 CONSTRUCTII LEA DISTRIBUTIE

LIMITE. ACCESURI

— LIMITA TEREN REGLEMENTAT
 - - - - - LIMITA TEREN STUDIAT
 - - - - - LIMITE CADASTRALE ADIACENTE
 — LIMITA INTRAVILAN Draganesti-Olt
 — LIMITA U.A.T. Draganesti-Olt
 → ACCES CAROSABIL
 → ACCES PIETONAL

Prezenta documentatie reglementeaza exclusiv terenul si identificat prin coordonatele stereo ale punctelor de contur prezentate mai sus, teren parte a nr.cad 59615 UAT Draganesti-Olt, pentru restul terenurilor (inclusiv terenul studiat NC 59615) prescripțiile constituindu-se in recomandari pentru documentatiile urbanistice ulterioare.

PUZ NR. CAD. 59615 - Draganesti-Olt | OT40217
STATIE DE BAZA PENTRU SERVICII DE COMUNICATII ELECTRONICE

2. SITUATIE EXISTENTA

LOCALIZARE: intrav Draganesti-Olt, str.Eternitatii, T62, P17
 IDENTIFICARE: CF 59615, nr.cad. 59615 .
 PROPRIETAR (LOCATOR): Mosteanu Grigore
 INVESTITOR (LOCATAR): RCS & RDS SA
 SUPRAFATA TEREN REGLEMENTAT/STUDIAT: 300 mp / 1000 mp

NORD

IDENTIFICARE CONCESIUNE IN CADRUL NC 59615

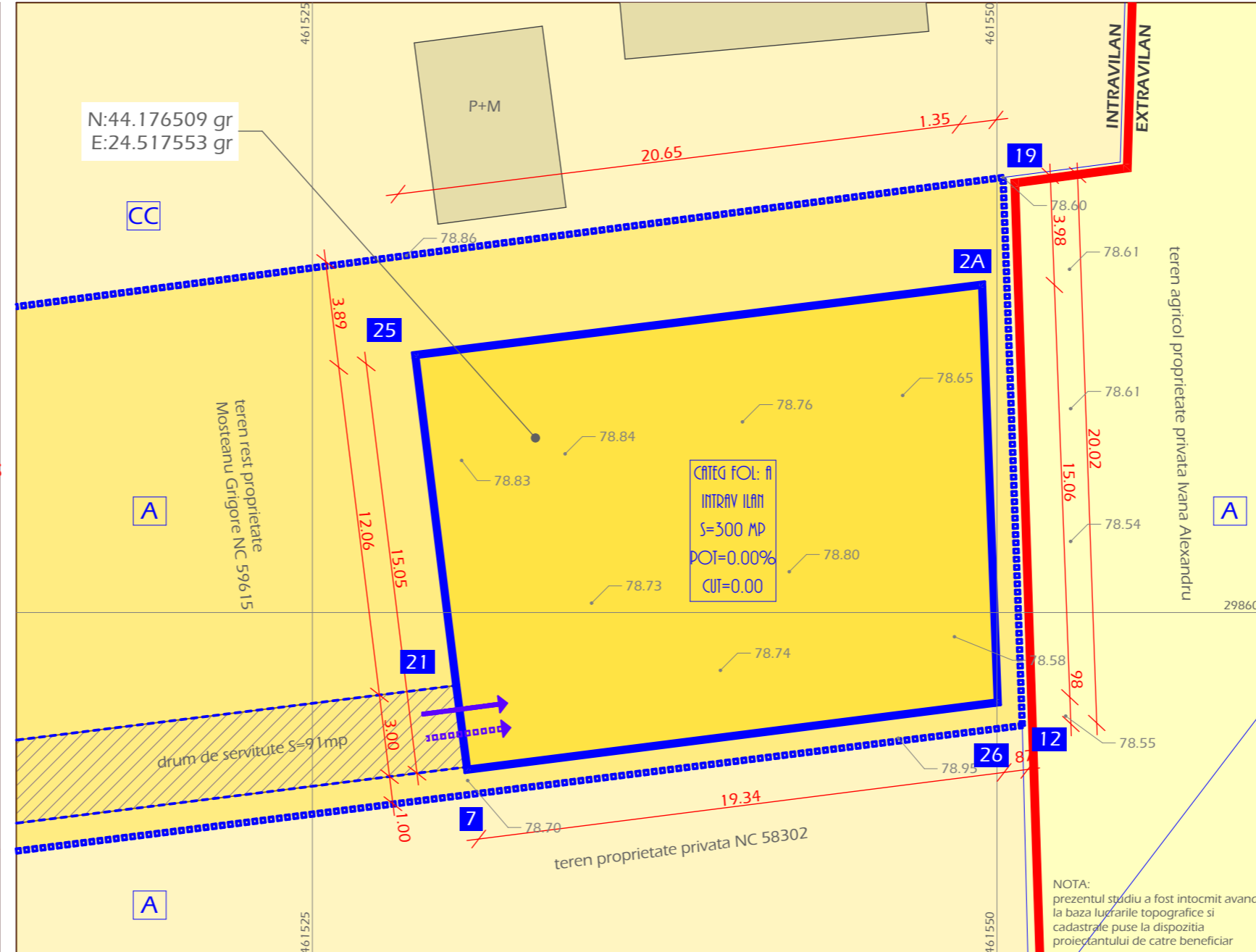
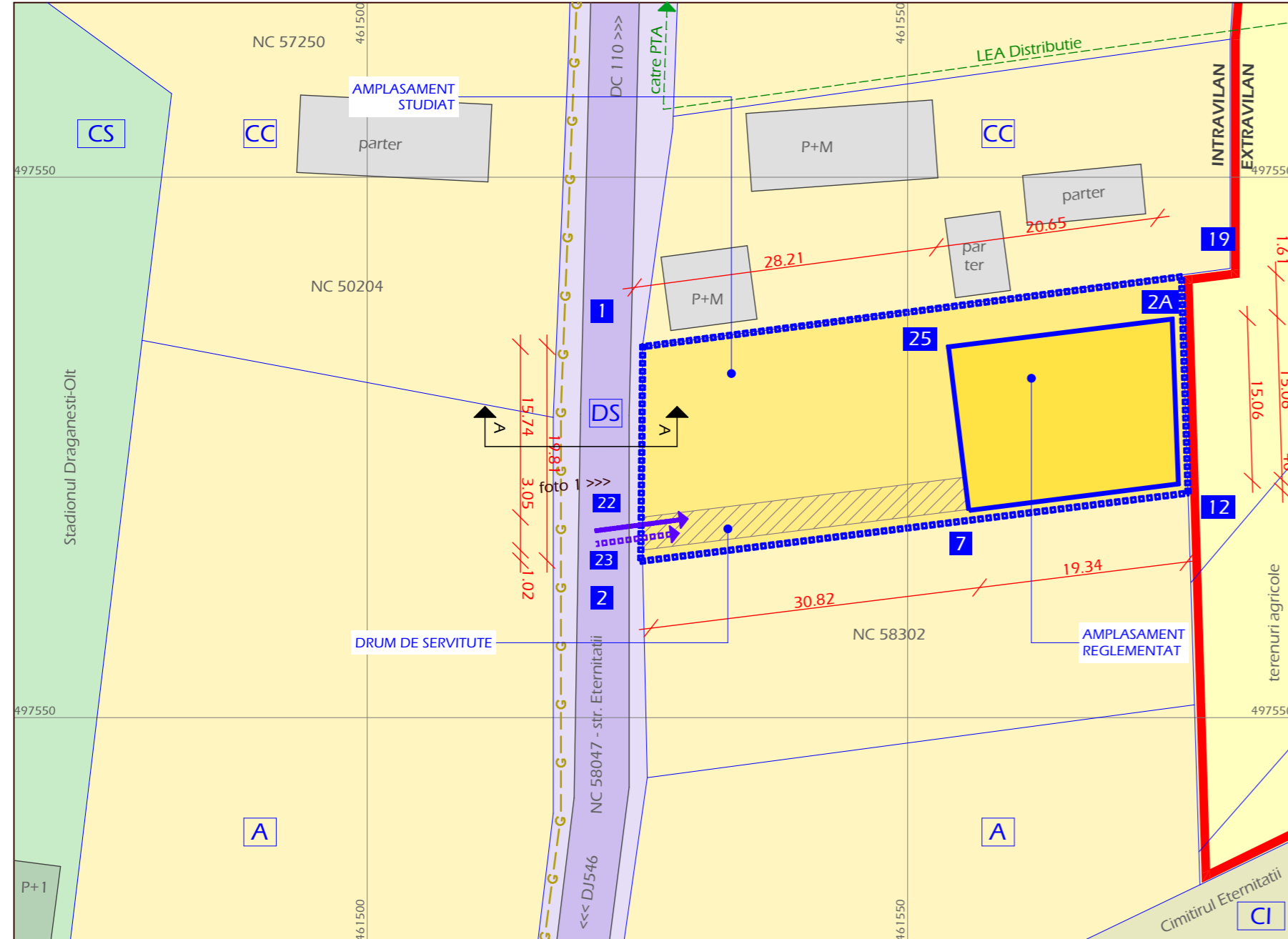

INCADRARE IN INTRAVILANUL DRAGANESTI-OLT

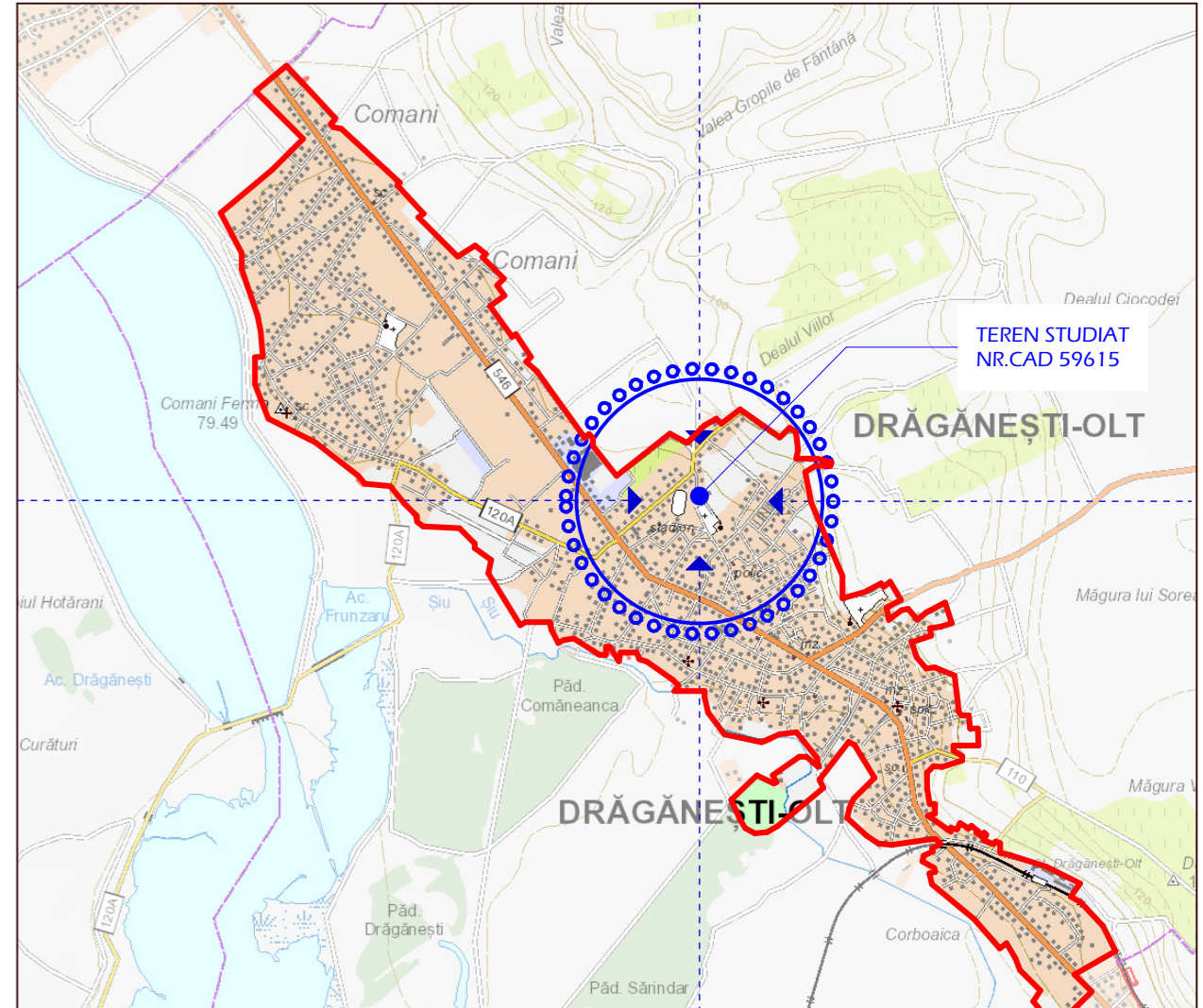

FOLOSINTA TERENURILOR

- A** TERENURI ARABIL
- DS** DRUMURI LOCALE
- CI** CIMITIR
- CS** TERENURI DE SPORT
- CC** CURTI-CONSTRUCTII IN INTRAVILAN

PROFIL AA - EXISTENT 1:200

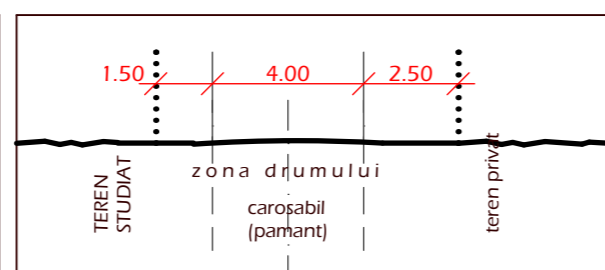

CONTUR TEREN REGLEMENTAT

Nr. Pct.	Coordonate pct.de contur	Lungimi laturi D(i,i+1)
	X [m] Y [m]	
7	297519.371 461530.735	19.344
26	297521.776 461549.929	15.058
24	297536.823 461549.363	20.654
25	297534.255 461528.869	12.000
21	297522.348 461530.362	3.000
Sup. mas. = 300 mp		

CONTUR DRUM DE SERVITUTE

Nr. Pct.	Coordonate pct.de contur	Lungimi laturi D(i,i+1)
	X [m] Y [m]	
7	297519.371 461530.735	3.000
21	297522.348 461530.362	30.201
22	297518.592 461500.395	3.029
23	297515.553 461500.349	30.624
Sup. mas. = 91 mp		

CONTUR TEREN STUDIAT

Nr. Pct.	Coordonate pct.de contur	Lungimi laturi D(i,i+1)
	X [m] Y [m]	
1	297534.351 461500.487	10.747
2A	297523.604 461500.470	9.052
2	297514.553 461500.334	51.024
12	297520.898 461550.962	20.018
19	297540.902 461550.210	50.153
Sup. mas. = 1000 mp		

837 ATELIER DE ARHITECTURA

specificatie	nume	semnatura	scara	Beneficiar	proiect nr.
REDACTAT	arh.int.M.Negulescu		1:200 1:500	RCS & RDS SA	1072.3/23
PROIECTAT	arh.int.M.Negulescu		data	Titlu proiect PUZ NR. CAD.59615 - Draganesti-Olt OT40217 STATIE DE BAZA PENTRU SERVICII DE COMUNICATII ELECTRONICE intrav Draganesti-Olt, str.Eternitatii, T62, P17	faza PUZ
DIRECTOR	arh.D.Negulescu		10.23	Titlu planșa	planșa nr. 2
				SITUATIA EXISTENTA	