INCADRARE IN PUG COMUNA DOBROTEASA

TEREN CARE A GENERAT PUZ SI RLU
EXTRAVILAN
CATEGORIA DE FOLOSINTA: VIE
TARLA 34, PARCELA 93/1/1
PROPRIETAR: DOMAINE VINARTE SRL
LIBER DE SARCINI

INCADRARE IN ZONA

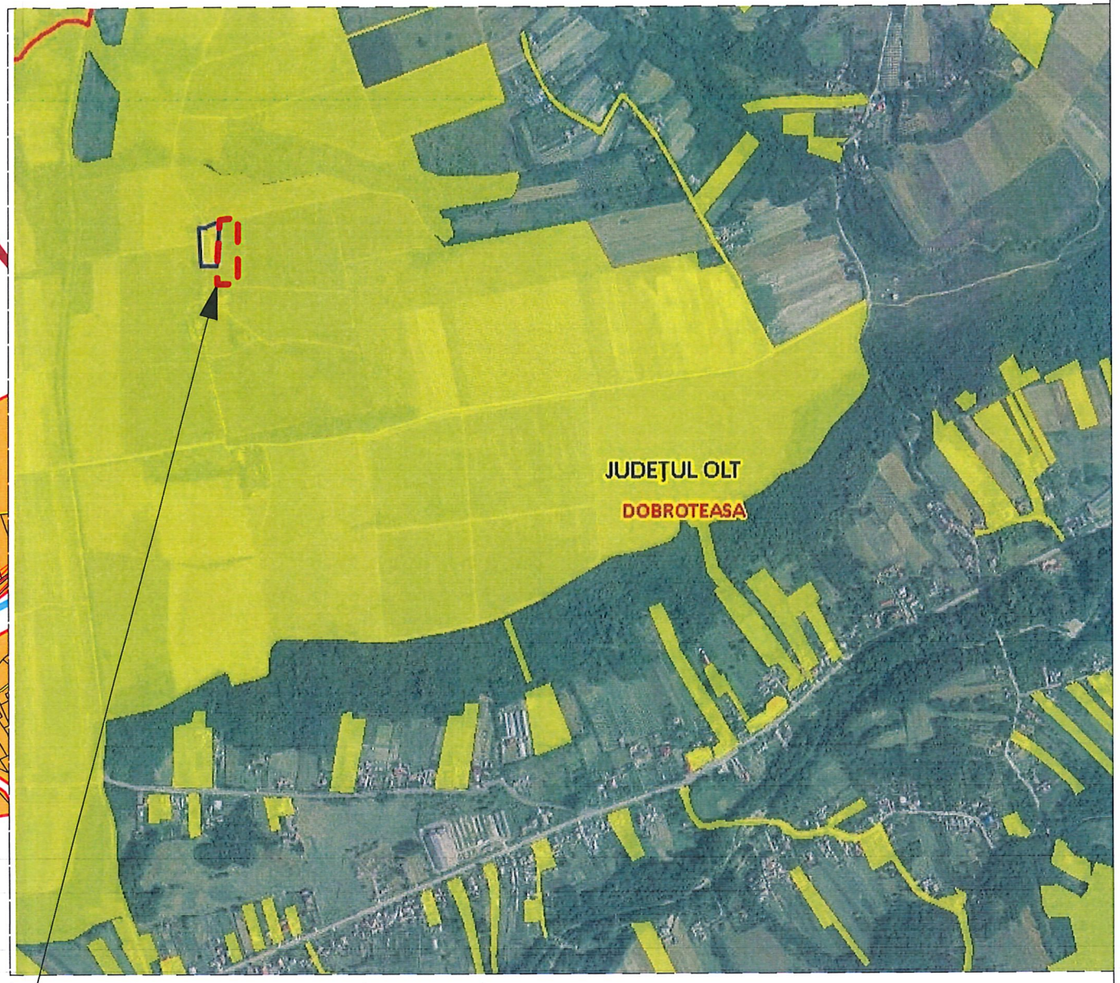

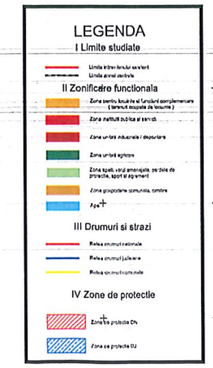

Teren care a generat studiul P.U.Z. EXTRAVILAN

S teren = 7.200,00mp

conf. CARTE FUNCIARA nr. 52963 UAT DOBROTEASA

S.C. ARHI STIL CONCEPT S.R.L. J 28 / 67 / 2011 C.U.I. 28013302 str. G-ral Aurel Aldea, nr. 25 e-mail: arhistilconcept@yahoo.com Mun. SLATINA, jud. OLT				Beneficiar: S.C. DOMAINE VINARTE S.R.L. COM. DOBROTEASA, JUD. OLT	Proiect nr.: 40/2023
Specificatie	Nume	Semnatura	Scara:	Titlu proiect PLAN URBANISTIC ZONAL PENTRU SCOATEREA TERENULUI DIN CIRCUITUL AGRICOL SI INTRODUCEREA TERENULUI IN INTRAVILANUL LOCALITATII IN VEDEREA REALIZARII INVESTITIEI "SALA DE DEGUSTARE SI UNITATE DE CAZARE - CRAMA BOLOVANU" COM. DOBROTEASA, JUD. OLT	Faza: P.U.Z.
SEF PROIECT	ARH.IONESCU AUREL		Data: 2023	Titlu plansa INCADRARE IN ZONA SI INCADRARE IN PUG	Plansa nr.: U.04
PROIECTAT	ARH.IONESCU AUREL				
DESENAT	ARH.IONESCU AUREL				