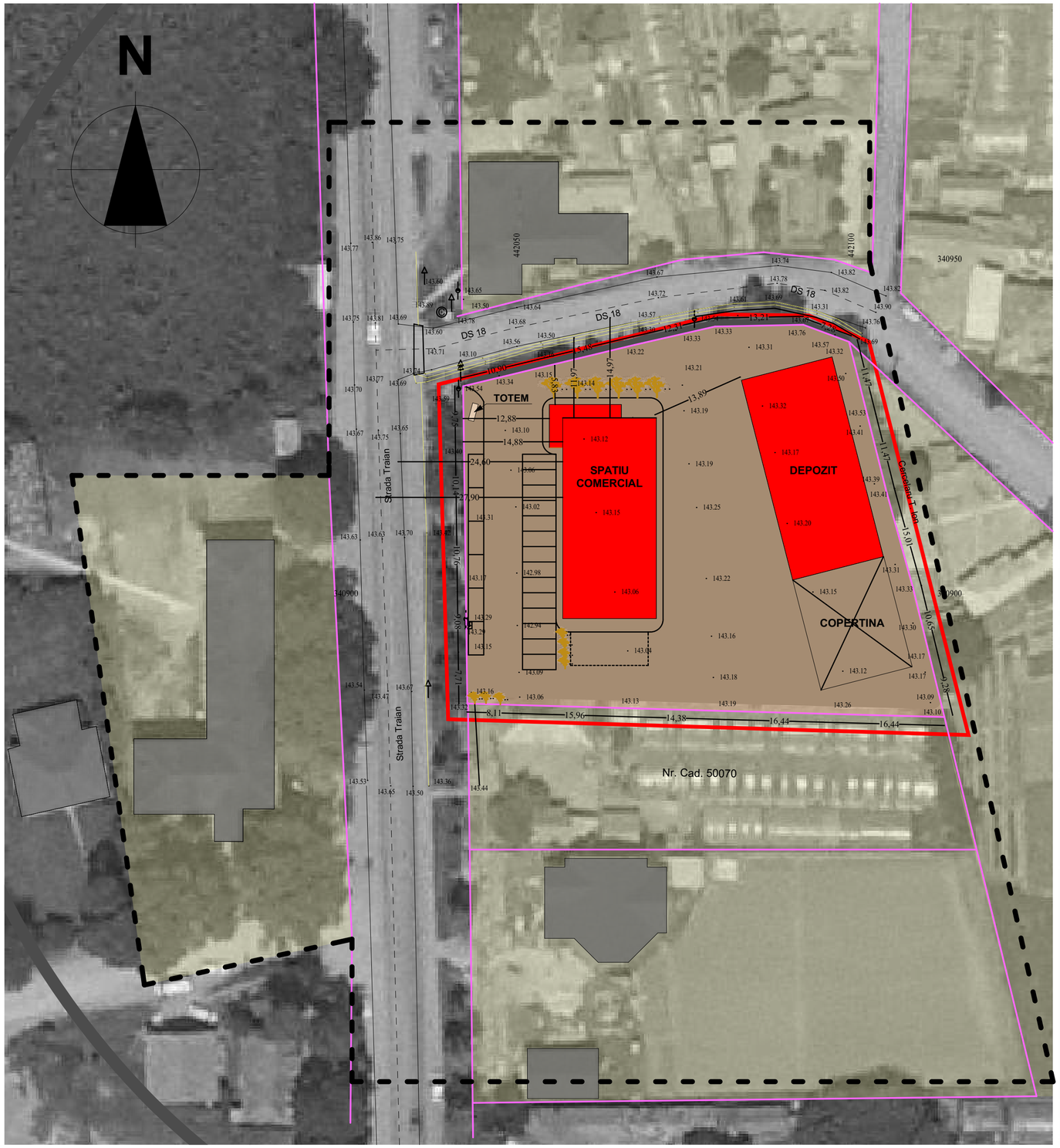

REGIM JURIDIC FOLOSINTA SI DESTINATIA TERENURILOR

- LIMITA ZONA STUDIATA PRIN P.U.Z.
- LIMITA TEREN CARE A GENERAT STUDIUL P.U.Z.
- LIMITE PROPRIETATI PRIVATE
- DOMENIU PUBLIC
  - ZONA CIRCULATII CAROSABILE EXISTENTE
- PROPRIETATI PRIVATE ALE PERSOANELOR FIZICE SI JURIDICE ZONA CENTRALA CU FUNCTIUNI MIXTE (LOCUIRE, SERVICII, FUNCTIUNI AGRICOLE) - TERENURI VECINE APARTINAND INTRAVILANULUI COM. GRADINARI
- PROPRIETATE PRIVATA A PERSOANEI JURIDICE ANNABELLA SRL ZONA FUNCTIUNI MIXTE - TERENURI APARTINAND INTRAVILANULUI COM. GRADINARI, CATEGORIA "ARABIL" SI "CURTI-CONSTRUCTII" PROPUSE PENTRU DOBANDIREA DE REGLEMENTARI URBANISTICE
- CONSTRUCTII PROPUSE
- CONSTRUCTII EXISTENTE

Studiul P.U.Z. al situatiei existente se intocmeste in scopul determinarii conditiilor de organizare a unei zone MIXTE cu servicii, activitati depozitare si conexe functiunii de baza - suprafata de teren studiata de 3.510,00 mp se propune a fi incadrata intr-o noua subzona (M1).
Se propune rezolvarea circulatiei carosabile si pietonale, circulatia juridica a terenurilor, echiparea si servirea edilitara.

Specificatie	Nume	Semnatura	Cerinta	Referat /Expertiza	Nr./Data
Verificator /Expert					
Verificator /Expert					
S.C. ARHI STIL CONCEPT S.R.L. J 28 / 67 / 2011 C.U.I. 28013302 str. G-ral Aurel Aldea, nr. 25 e-mail: arhistilconcept@yahoo.com Mun. SLATINA, jud. OLT				Beneficiar: **ANNABELLA S.R.L.** MUNICIPIUL RAMNICU VALCEA, STR. BARAJULUI, NR. 52, JUD. VALCEA	Proiect nr.: 105/2019
Specificatie	Nume	Semnatura	Scara: **1:500**	Titlu proiect **PLAN URBANISTIC ZONAL IN VEDEREA REALIZARII INVESTITIEI "CONSTRUIRE SPATIU COMERCIAL SI DEPOZIT ANNABELLA, MONTARE FIRMA LUMINOASA, TOTEM SI IMPREJMUIRE TEREN"** COM. GRADINARI, SAT GRADINARI, STR. TRAIAN, NR. 12, T 15, P 31, 30, 31/1, 30/1, JUD. OLT	Faza: STUD. OPORT.
SEF PROIECT	ARH.IONESCU AUREL		Data: 2019	Titlu plansa **SITUATIE EXISTENTA - REGIM JURIDIC**	Plansa nr.: **U.06**
PROIECTAT	ARH.IONESCU AUREL				
DESENAT	ARH.IONESCU AUREL				