

N

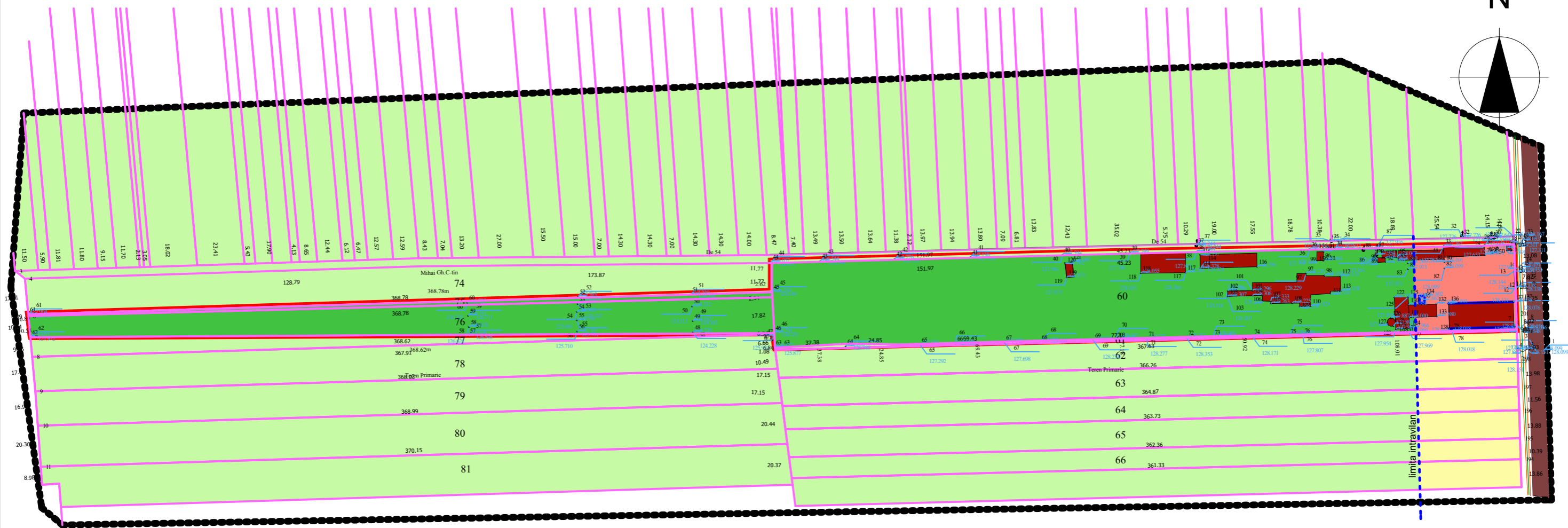
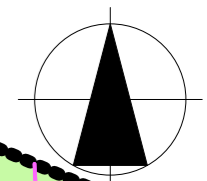

**REGIM JURIDIC
FOLOSINTA SI DESTINATIA
TERENURILOR**

- LIMITA ZONA STUDIATA PRIN P.U.Z.
- LIMITA TERENURI CARE AU GENERAT STUDIUL P.U.Z.
- LIMITE PROPRIETATI PRIVATE
- LIMITA INTRAVILAN CURTI-
- CONSTRUCTII EXISTENT
- DOMENIU PUBLIC
- ZONA CIRCULATII CAROSABILE EXISTENTE
- TERENURI VECINE CE APARTIN ZONEI DE STUDIU P.U.Z. - TERENURI APARTINAND INTRAVILANULUI SI EXTRAVILANULUI COMUNEI GANEASA
- TEREN EXTRAVILAN ARABIL PROPRIETATE PRIVATA CE FACE OBIECTUL STUDIULUI P.U.Z. - suprafata 19.170,00 mp - TEREN PROPUS PENTRU SCOATEREA DIN CIRCUITUL AGRICOL SI INTRODUCEREA IN INTRAVILANUL COMUNEI GANEASA
- TEREN INTRAVILAN ARABIL CE FACE OBIECTUL STUDIULUI P.U.Z.
- CONSTRUCTII EXISTENTE

Studiul P.U.Z. al situatiei existente se intocmeste in scopul determinarii conditiilor de organizare a unei zone industriale cu functiunea principala - statie de betoane - pe suprafata de teren studiata. Se propune rezolvarea circulatiei carosabile si pietonale, circulatia juridica a terenurilor, echiparea si servirea edilitara. Se propune scoaterea din circuitul agricol si introducerea in intravilan a suprafetei de 19.170,00 mp.

Specificatie	Nume	Semnatura	Cerinta	Referat /Expertiza	Nr./Data
Verificator /Expert					
Verificator /Expert					
	S.C. ARHI STIL CONCEPT S.R.L. J 28 / 67 / 2011 C.U.I. 28013302 str. G-ral Aurel Aldea nr. 25 tel.: ####; e-mail: #### SLATINA, jud. OLT			Beneficiar: SC BEBE TRANSROM SRL STRADA LIBERTATII, NR. 5, BL. 5, SC. A, PARTER, AP. 12, JUDETUL OLT	Proiect nr.: 117/2018
Specificatie	Nume	Semnatura	Scara: 1:2000	Titlu proiect STATIE PREPARAT BETOANE SI IMPREJMUIRE COMUNA GANEASA, SAT GANEASA, JUDETUL OLT COMUNA GANEASA, T 95, P 58/2, 58/1/1, 55/1, 57/1, 55/2/1, 58/1/2, 57/2, 55/2/2, 68, 68/1	Faza: P.U.Z.
SEF PROIECT	ARH.IONESCU AUREL		Data: 2018	Titlu plansa SITUATIE EXISTENTA - REGIM JURIDIC	Plansa nr.: U.08
PROIECTAT	ARH. GHIDANAC CRISTINA				
DESENAT	ARH. GHIDANAC CRISTINA				