



# ROMÂNIA

## CONSILIUL JUDEȚEAN OLT

Bd. A. I. Cuza Nr. 14 - SLATINA - Județul Olt - Cod 0500 • Tel: 0249/43.10.80 • Fax: 0249/43.11.22

### HOTĂRÂRE

cu privire la aprobarea organigramei, a statului de funcții și a Planului de școlarizare pentru anul școlar 2017 - 2018 pentru Școala Populară de Arte și Meserii

#### Având în vedere:

- expunerea de motive nr. 9356/19.09.2017 referitoare la Proiectul de hotărâre nr. 9357/19.09.2017;
- raportul nr. 9358/19.09.2017 al Serviciului Resurse Umane și Managementul Unităților Sanitare din cadrul aparatului de specialitate al Consiliului Județean Olt;
- raportul nr. 9572/22.09.2017 al Comisiei pentru Administrație Publică, Juridică, Apărarea Ordinii Publice, Respectarea Drepturilor Omului și Relații cu Cetățenii;
- raportul nr. 9535/22.09.2017 al Comisiei pentru Cultură, Învățământ, Activitate Științifică, Sănătate, Familie, Protecție Copii și Culte;
- raportul nr. 9580/22.09.2017 al Comisiei pentru Muncă, Protecție Socială, Activități Sportive și de Acord;
- adresa Școlii Populare de Arte și Meserii nr. 654/12.09.2017, înregistrată la Consiliul Județean Olt sub nr. 9104/13.09.2017 prin care a înaintat Raportul nr. 650/12.09.2017 cu privire la modificările aduse statului de funcții și planului de școlarizare pentru anul 2017 - 2018;
- adresa Primăriei orașului Corabia nr. 11876/11.09.2017 înregistrată la Școala Populară de Arte și Meserii Slatina sub nr. 646/12.09.2017;
- adresa Primăriei Drăgănești - Olt nr. 23721/14.09.2017 înregistrată la Consiliul Județean Olt sub nr. 9120/14.09.2017;
- adresa Primăriei Drăgănești - Olt nr. 17130/17.05.2017 înregistrată la Școala Populară de Arte și Meserii Slatina sub nr. 380/22.05.2017 și la Consiliul Județean Olt sub nr. 4852/19.05.2017;
- prevederile Hotărârii Consiliului Județean Olt nr. 126/28.07.2016 cu privire la numirea directorului (managerului) Școlii Populare de Arte și Meserii Slatina;
- prevederile contractului de management nr. 5739/01.06.2016 încheiat între Consiliul Județean Olt, reprezentat prin Președinte și domnul Pinteș Viorel și anexele la contract;
- prevederile Hotărârii Consiliului Județean Olt nr. 188/27.10.2016 cu privire la aprobarea numărului de personal, organigramă, stat de funcții, Plan de școlarizare pentru anul școlar 2016-2017 pentru Școala Populară de Arte și Meserii, cu modificările și completările ulterioare;
- prevederile Dispoziției Directorului Școlii Populare de Arte și Meserii nr. 60/17.11.2016 cu privire la numirea profesorului plata cu ora a domnului Ontica Iulian, clasa instrumente populare și canto popular Brebeni, poziția 45 în statul de funcții al Școlii Populare de Arte și Meserii;
- prevederile Dispoziției Directorului Școlii Populare de Arte și Meserii nr. 3/02.02.2017 cu privire la numirea doamnei Taifas Liliana în funcția de instructor, treapta profesională III, nivel studii M în cadrul clasei dans popular Potcoava;
- prevederile Dispoziției Directorului Școlii Populare de Arte și Meserii nr. 4/02.02.2017 cu privire la numirea doamnei Cica Victoria Ani în funcția de expert, grad profesional II, nivel studii S în cadrul clasei canto popular Potcoava;

- **prevederile Dispoziției Directorului Școlii Populare de Arte și Meserii nr.56/19.04.2017** cu privire la promovarea din instructor treapta profesionala debutant în instructor treapta profesionala III a domnului Bungiu Alexandru Hari;
- **prevederile Dispoziției Directorului Școlii Populare de Arte și Meserii nr.72/01.08.2017** cu privire la promovarea în funcția de inspector de specialitate, grad profesional I a domnului Net Gabriel Nicolae;
- **prevederile Dispoziției Directorului Școlii Populare de Arte și Meserii nr.73/01.08.2017** cu privire la promovarea în funcția de inspector de specialitate, grad profesional I a doamnei Marin Georgeta;
- **prevederile Dispoziției Directorului Școlii Populare de Arte și Meserii nr.74/01.08.2017** cu privire la promovarea în funcția de instructor, treapta profesionala II a doamnei Barbuia Victorita;
- **prevederile Dispoziției Directorului Școlii Populare de Arte și Meserii nr.63/22.06.2017** cu privire la exercitarea cu caracter temporar a funcției de conducere de director adjunct al Școlii Populare de Arte și Meserii;
- **prevederile Dispoziției Directorului Școlii Populare de Arte și Meserii nr.64/26.06.2017** cu privire la încetarea contractului de muncă nr.105/01.09.2008 al domnului Bucuresteanu Dumitru;
- **prevederile Dispoziției Directorului Școlii Populare de Arte și Meserii nr.61/20.06.2017**, cu privire la încetarea contractului de muncă nr.35/01.06.2004 al domnului Baracu Ion ca urmare a îndeplinirii condițiilor de pensionare de vârstă standard;
- **prevederile art.2 alin.(1) și (2), art.4 alin.(1)-(3), art.5 alin.(1), art.6 alin.(1) și art.12-14** din Ordonanța de Urgență a Guvernului nr.118/2006 privind înființarea, organizarea și desfășurarea activității așezămintelor culturale, aprobată cu modificări și completări prin Legea nr.143/2007, cu modificările și completările ulterioare;
- **Studiul de caz nr.565/10.08.2017 al Școlii Populare de Arte și Meserii Slatina;**
- **Studiul de caz nr.649/12.09.2017 al Școlii Populare de Arte și Meserii Slatina;**
- **Adresele Instituției Prefectului Județul Olt nr.17.666/07.03.2014 și nr.18.475/25.03.2014, înregistrate la Consiliul Județean Olt sub nr.2.985/25.03.2014 și respectiv, nr.2601/13.03.2014;**
- **prevederile art.III alin.(1) din Ordonanța de Urgență a Guvernului nr.63/2010** pentru modificarea și completarea Legii nr.273/2006 privind finanțele publice locale, precum și pentru stabilirea unor măsuri financiare, aprobată cu modificări și completări prin Legea nr.13/2011, cu modificările și completările ulterioare;
- **prevederile art.XIII din Ordonanța de Urgență a Guvernului nr.2/2015** pentru modificarea și completarea unor acte normative, precum și alte măsuri, aprobată prin Legea nr.171/2015, cu modificările și completările ulterioare;
- **prevederile art.1 alin.(1) din Legea nr.53/2003 – Codul Muncii**, republicată, cu modificările și completările ulterioare;
- **prevederile art.14 din Ordonanța de Urgență a Guvernului nr.99/2016** privind unele măsuri pentru salarizarea personalului plătit din fonduri publice, prorogarea unor termene, precum și unele măsuri fiscal-bugetare, cu modificările și completările ulterioare;
- **prevederile art.5 din Ordonanța de Urgență a Guvernului nr.9/2017** privind unele măsuri bugetare în anul 2017, prorogarea unor termene, precum și modificarea și completarea unor acte normative, cu modificările și completările ulterioare;
- **prevederile art.1 alin.(1), art.2 alin.(1) lit.a), art.9, art.11 alin.(1) și (5), art.31 alin.(2)-(5) și alin.(8) din Legea-cadru nr.153/2017** privind salarizarea personalului plătit din fonduri publice, modificată prin Ordonanța de Urgență a Guvernului nr.63/2017, **Nomenclatorul funcțiilor necesare desfășurării activităților specifice fiecărei instituții sau autorități a administrației publice locale**, precum și ierarhia funcțiilor prevăzute în anexa nr.I cap.I lit.A pct.5, anexa nr.III cap.V lit.a) și anexa nr.VIII cap.II lit.B pct.I lit.b) și pct.III la Legea-cadru,

**În temeiul art. 91 alin.(1), lit.a) și art.97 alin.(1), art.98 coroborat cu art.45 alin.(1) și art.115 alin.(1) lit.c) din Legea administrației publice locale nr. 215/2001, republicată, cu modificările și completările ulterioare,**

**CONSILIUL JUDEȚEAN OLT adoptă prezenta hotărâre:**

**Art.1. Se aprobă organigrama și statul de funcții pentru Școala Populară de Arte și Meserii, la nivelul a 60 de posturi, conform anexelor nr.1 și 2 la prezenta hotărâre.**

**Art.2. Se aprobă Planul de școlarizare pentru anul școlar 2017 - 2018 pentru Școala Populară de Arte și Meserii, conform anexei nr.3 la prezenta hotărâre.**

**Art.3. La data intrării în vigoare a prezentei hotărâri își încetează aplicabilitatea prevederile art.1 și art.2 din Hotărârea Consiliului Județean Olt nr.188/27.10.2016, cu modificările și completările ulterioare.**

**Art.4. Anexele nr.1- 3 fac parte integrantă din prezenta hotărâre.**

**Art.5. Prezenta hotărâre se aplică începând cu data de 01.10.2017 și se comunică Direcției Economice, Buget-Finanțe și Serviciului Resurse Umane și Managementul Unităților Sanitare din cadrul aparatului de specialitate al Consiliului Județean Olt și Școlii Populare de Arte și Meserii în vederea aducerii la îndeplinire, Președintelui Consiliului Județean Olt și Instituției Prefectului – Județul Olt.**

**PREȘEDINTE  
Marius OPRESCU**

**Contrasemnează  
Secretar al județului  
Marinela – Elena ILIE**

**Slatina 25.09.2017  
Nr. 152  
R.I.A./R.I.A.2 EX**

**Prezenta hotărâre a fost adoptată cu un număr de 32 voturi „pentru”**

## **ORGANIGRAMĂ**

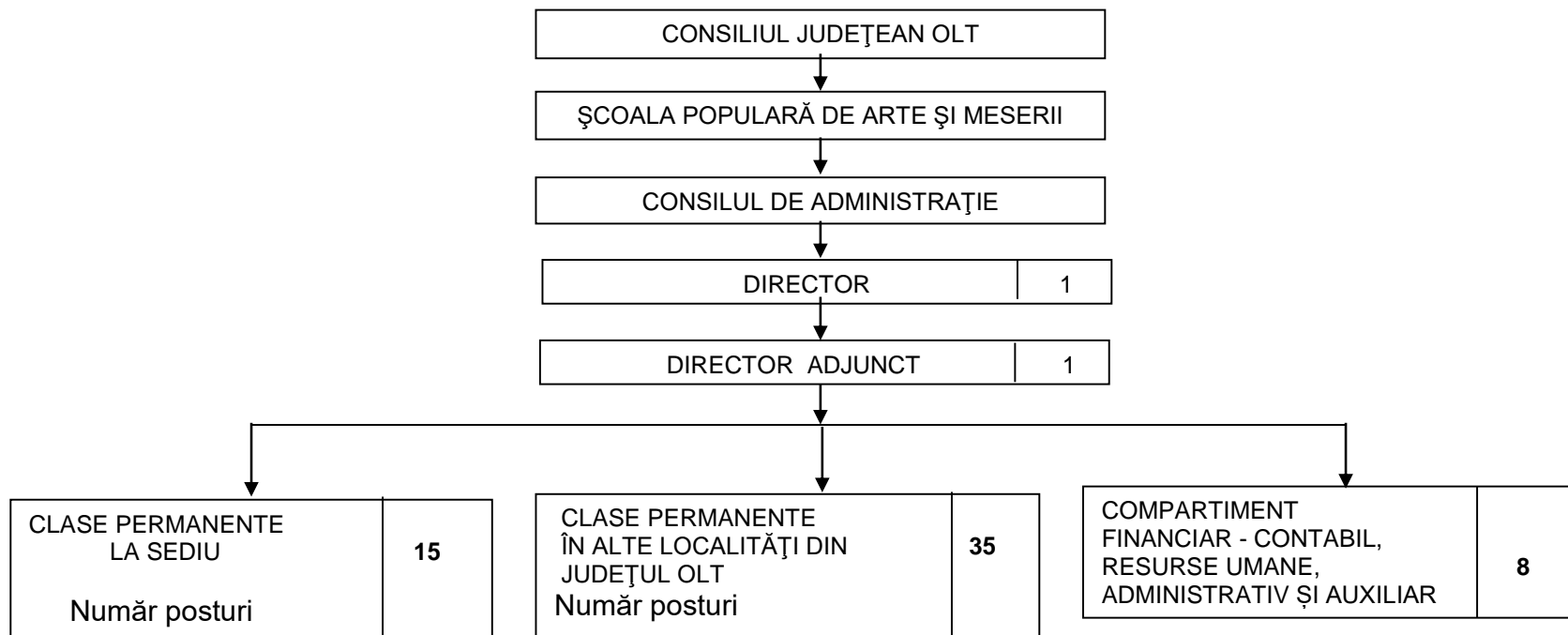

**PREȘEDINTE,**  
**Marius OPRESCU**

**ȘCOALA POPULARĂ DE ARTE ȘI MESERII**  
**DIRECTOR,**  
**Vivi Viorel PINTEA**

**CONSILIUL JUDEȚEAN OLT**  
**Serviciul Resurse Umane și**  
**Managementul Unităților Sanitare**  
**Angela NICOLAE**

**STAT DE FUNCȚII**  
**pentru Școala Populară de Arte și Meserii**

Nr. Crt.	Numele prenumele	Structura	Funcția contractuală		Grad/treaptă /profesional/ă grad didactic	Nivelul studiilor
			de conducere	de execuție		
		<b>CONDUCERE</b>				
1.			Director, gr.II			
2.	VACANT		Director adjunct, gr.II			
		<b>CLASE PERMANENTE SLATINA</b>				
3.			-	Profesor	II	S
4.			-	Profesor	Debutant	S
5.	VACANT		-	Expert	I	S
6.			-	Instructor	I	M
7.			-	Expert	I	S
8.			-	Profesor	II	S
9.			-	Profesor	Definitiv	S
10.			-	Profesor	Definitiv	S
11.			-	Instructor	II	M
12.			-	Instructor	I	M
13.			-	Instructor	I	M
14.			-	Expert	II	S
15.			-	Instructor	I	M
16.			-	Instructor	I	M
17.			-	Instructor	III	M
		<b>CLASE PERMANENTE ÎN ALTE LOCALITĂȚI DIN JUDEȚ</b>				
18.			-	Instructor	I	M
19.	VACANT		-	Instructor	Debutant	M
20.			-	Expert	I	S
21.	VACANT		-	Instructor	I	M
22.			-	Instructor	I	M
23.			-	Instructor	I	M
24.			-	Instructor	I	M
25.	VACANT		-	Instructor	I	M
26.			-	Instructor	II	M
27.			-	Instructor	III	M
28.			-	Expert	I	S
29.			-	Instructor	I	M
30.			-	Instructor	I	M
31.			-	Expert	I	S
32.			-	Instructor	III	M

33.			-	Instructor	I	M
34.			-	Instructor	I	M
35.			-	Instructor	I	M
36.	VACANT		-	Profesor	I	S
37.			-	Expert	I	S
38.			-	Instructor	I	M
39.			-	Instructor	I	M
40.			-	Expert	II	S
41.			-	Instructor	I	M
42.			-	Profesor	Definitiv	S
43.			-	Instructor	III	M
44.				Expert	II	S
45.	VACANT			Profesor	Definitiv	S
46.	VACANT			Instructor	Debutant	M
47.	VACANT			Expert	II	S
48.	VACANT			Instructor	Debutant	M
49.	VACANT			Profesor	Definitiv	S
50.	VACANT			Instructor	Debutant	M
51.	VACANT			Profesor	I	S
52.	VACANT			Instructor	III	M
		<b>COMPARTIMENT FINANCIAR – CONTABIL, RESURSE UMANE ADMINISTRATIV ȘI AUXILIAR</b>				
53.			-	Inspector de specialitate	I	S
54.			-	Inspector de specialitate	I	S
55.			-	Inspector de specialitate	I	S
56.			-	Inspector de specialitate	I	S
57.				Mestru lumini- sunet	I	M
58.			-	Magaziner	-	M
59.			-	Șofer	I	M
60.			-	Îngrijitor	-	M

**PREȘEDINTE,  
Marius OPRESCU**

**ȘCOALA POPULARĂ DE ARTE ȘI MESERII  
DIRECTOR,  
PINTEA VIVI VIOREL**

**CONSILIUL JUDEȚEAN OLT  
Serviciul Resurse Umane și  
Managementul Unităților Sanitare  
Șef serviciu,  
Angela Nicolae**

**Plan Școlarizare  
pentru anul școlar 2017-2018**

**A. Clase permanente in Municipiul Slatina  
I. Secția de muzică**

Nr. Crt	Disciplina	Norma didactica ore/sapt	Nr. min. elevi	Mod predare		Durata curs
				Individual	Grupe	
1	Canto clasic	18	18	x	-	3 ani
2	Acordeon	18	18	x	-	3 ani
3	Chitara	18	18	x	-	3 ani
4	Vioara-pian	18	18	x	-	3-5 ani
5	Pian -percutie	18	18	x	-	3-5 ani
6	Orga electronica	18	18	x	-	3 ani
7	Instrumente populare-canto popular	18	24	-	x	3-5 ani
8	Clarinet/saxofon	18	18	x	-	3 ani

**II. Secția arte vizuale**

Nr. Crt	Disciplina	Norma didactica	Nr. min. elevi	Mod predare		Durata curs
				Individual	Grupe	
9	Cine-foto	18	24	-	x	2 ani
10	Actorie	18	24	-	x	2 ani
11	Pictura arta plastica	18	24	-	x	3 ani
12	Dans modern	18	24	-	x	2 ani
13	Balet	18	24	-	x	5 ani
14	Dans Popular	18	24	-	x	2 ani
15	Pictura-iconografie	18	24	-	x	3 ani

**TOTAL A (I +II)**

**15 clase permanente la sediu( Slatina)**

**B. Clase permanente în alte localități din județ**

Nr. Crt	Disciplina	Norma didactica	Nr. min. elevi	Mod predare		Durata curs	Localitateș
				Individual	Grupe		
16	Dans popular	18	24	-	x	2 ani	Izvoarele
17	Dans popular	18	24	-	x	2 ani	Șerbănești
18	Instrumente populare	18	24	-	x	3-5 ani	Corabia
19	Actorie	18	24	-	x	2 ani	Caracal
20	Instrumente populare și canto popular	18	24	-	x	3-5 ani	Piatra Olt
21	Dans popular	18	24	-	x	2 ani	Bobicești
22	Nai	18	18	x	-	3 ani	Izbiceni

23	Dans popular	18	18	-	x	2 ani	Dobrosloveni
24	Artă populară cioplit	18	24	-	x	2 ani	Corbu
25	Artă populară pictură	18	24	-	x	3 ani	Vitomirești
26	Artă populară olărit	18	24	-	x	2 ani	Oboga
27	Cojocărit	18	24	-	x	2 ani	Vădastra
28	Instrumente populare	18	24	-	x	3-5 ani	Cezieni
29	Dans popular	18	24	-	x	2 ani	Movileni
30	Ceramică	18	24	-	x	2 ani	Vădastra
31	Cusut-țesut	18	24	-	x	2 ani	Cezieni
32	Dans popular	18	24	-	x	2 ani	Optași-Măgura
33	Instrumente populare și canto popular	18	24	-	x	3-5 ani	Morunglav
34	Dans popular	18	24	-	x	2 ani	Caracal
35	Artă plastică pictură	18	24	-	x	3 ani	Vișina-Noua
36	Dans popular	18	24	-	x	2 ani	Corbu
37	Instrumente populare	18	24	-	x	3-5 ani	Iancu Jianu
38	Dans	18	24	-	x	2 ani	Sprâncenata
39	Instrumente populare	18	24	-	x	3-5 ani	Dobrețu
40	Împletituri nuiiele	18	18	x	-	2 ani	Cezieni
41	Instrumente populare și canto popular	18	24	-	x	3-5 ani	Brebeni
42	Dans popular	18	24	-	x	2 ani	Potcoava
43	Canto popular	18	18	x	-	3 ani	Potcoava
44	Instrumente populare și canto popular	18	24	-	x	3-5 ani	Bârza
45	Canto popular	18	18	x	-	3 ani	Drăgănești-Olt
46	Dans	18	24	-	x	2 ani	Drăgănești-Olt
47	Cojocărit	18	24	-	x	2 ani	Corabia
48	Artă plastică pictură	18	24	-	x	3 ani	Balș

**TOTAL B** **33 clase permanente in alte localitati din judet**  
**TOTAL GENERAL A + B** **48 clase permanente**

**PREȘEDINTE,**  
**Marius OPRESCU**

**ȘCOALA POPULARĂ DE ARTE ȘI MESERII**  
**DIRECTOR,**  
**Vivi Vorel PINTEA**

**CONSILIUL JUDEȚEAN OLT**  
**Serviciul Resurse Umane și**  
**Managementul Unităților Sanitare**  
**Șef serviciu,**  
**Angela Nicolae**