

## HOTĂRÂRE

*cu privire la: trecerea unui teren situat în municipiul Slatina, str. Plevnei nr. 6, județul Olt, din domeniul public al județului Olt în domeniul privat al județului Olt și transmiterea acestuia, fără plată, în proprietatea Episcopiei Slatinei și Romanaților*

**Având în vedere:**

- **Expunerea de motive nr. 9318/22.08.2019** cu privire la Proiectul de Hotărâre nr. 9319/22.08.2019;
- **Adresa nr. 1602/02.08.2019 a Episcopiei Slatinei și Romanaților**, înregistrată la Consiliul Județean Olt sub nr. 8692/02.08.2019;
- **Raportul comun nr. 9324/22.08.2019** al Direcției Economice, Buget – Finanțe și al Direcției Tehnice și Investiții, din cadrul aparatului de specialitate al Consiliului Județean Olt;
- **Raportul nr. 9518/28.08.2019** al Comisiei pentru agricultură, silvicultură, industrie, servicii publice și comerț;
- **Raportul nr. 9524/28.08.2019** al Comisiei pentru studii economico-sociale, buget-finanțe, integrare europeană, administrarea domeniului public și privat al județului;
- **Raportul nr. 9535/28.08.2019** al Comisiei pentru administrație publică, juridică, apărarea ordinii publice, respectarea drepturilor omului și relații cu cetățenii;
- **Raportul nr. 9539/28.08.2019** al Comisiei pentru organizarea și dezvoltarea urbanistică, realizarea lucrărilor publice ecologice și protecția mediului, conservarea monumentelor istorice și de arhitectură;
- **Hotărârea Consiliului Județean Olt nr. 193/27.10.2016** cu privire la trecerea unui teren din domeniul privat, în domeniul public al Județului Olt, aflat în administrarea Direcției Generale de Asistență Socială și Protecția Copilului Olt, situat în municipiul Slatina, str. Plevnei, nr. 6, județul Olt și darea acestuia în folosință gratuită către Episcopia Slatinei și Romanaților;
- **Adresa nr. 61035/22.08.2019** a Direcției Generale de Asistență Socială și Protecția Copilului Olt, înregistrată la Consiliul Județean Olt sub nr. 9315/22.08.2019;
- **Procesul verbal de recepție la terminarea lucrărilor nr.1** din 25.06.2019 emis de Primăria municipiului Slatina;
- **Încheierea OCPI- BCPI Slatina nr. 81837/18.12.2016;**
- **Prevederile art.1 alin.(1) - (3), art.2, art. 3 alin. (2) și art. 4 din Legea nr. 239/2007** privind reglementarea regimului juridic al unor bunuri imobile aflate în folosința unităților de cult;
- **Prevederile art. 287 din Ordonanța de Urgență a Guvernului nr. 57/2019 privind Codul Administrativ;**

În temeiul prevederilor art. 87 alin.(5), art.173 alin.(1) lit.c) și lit. f), art.182 alin.(1) și (4) coroborat cu art. 139 alin.(1) și (2) și art. 196 alin.(1) lit. a) din Ordonanța de Urgență a Guvernului nr. 57/2019 privind Codul Administrativ,

### **Consiliul Județean Olt adoptă prezenta hotărâre.**

**Art. 1.** Se aprobă trecerea unui teren în suprafață de 275,00 mp, situat în municipiul Slatina, strada Plevnei nr. 6, județul Olt, identificat potrivit Anexei care face parte integrantă din prezenta hotărâre, din domeniul public al județului Olt, administrarea Direcției Generale de Asistență Socială și Protecția Copilului Olt și folosința gratuită a Episcopiei Slatinei și Romanaților, în domeniul privat al județului Olt.

**Art. 2.** Se aprobă transmiterea fără plată a terenului prevăzut la art. 1 și identificat conform Anexei, în proprietatea unității de cult deținătoare Episcopia Slatinei și Romanaților, în condițiile prevăzute de legislația în vigoare.

**Art. 3.** Predarea – preluarea terenului transmis potrivit art. 2 se face pe baza de protocol încheiat între Consiliul Județean Olt, prin Direcția Tehnică și Investiții – Serviciul Administrarea Patrimoniului, Unitatea Județeană pentru Monitorizarea Serviciilor Comunitare de Utilități Publice și Autoritatea Județeană de Transport și Direcția Generală de Asistență Socială și Protecția Copilului Olt, pe de o parte, și Episcopia Slatinei și Romanaților, pe de altă parte, în termen de 15 zile de la data comunicării prezentei hotărâri către unitatea de cult deținătoare.

**Art. 4. (1).** Imobilul dobândit în condițiile prevăzute la art. 2 nu poate fi înstrăinat și nu i se poate schimba destinația timp de 30 de ani de la data dobândirii dreptului de proprietate.

**(2)** Nerespectarea dispozițiilor alin. (1) atrage nulitatea absolută a actului de transmitere a proprietății și repunerea în situația anterioară.

**Art. 5.** Inventarul bunurilor care aparțin domeniului public al județului Olt se modifică în mod corespunzător.

**Art. 6.** Prezenta hotărâre se comunică Direcției Economice, Buget-Finanțe, Direcției Tehnice și Investiții, Serviciului Administrarea Patrimoniului, Unitatea Județeană pentru Monitorizarea Serviciilor Comunitare de Utilități Publice și Autoritatea Județeană de Transport, Direcției Generale de Asistență Socială și Protecția Copilului Olt, Episcopiei Slatinei și Romanaților, în vederea aducerii la îndeplinire, Președintelui Consiliului Județean Olt și Instituției Prefectului - Județul Olt.

**PREȘEDINTELE**  
**Marius OPRESCU**

**Contrasemnează**  
**Secretar al Județului**  
**Marinela-Elena ILIE**

**Slatina, 29.08.2019**

**Nr. 129**

**A.V.S./M.I./2 ex.**

**Prezenta hotărâre a fost adoptată cu un nr. de 30 voturi „pentru”.**

**ANEXA**  
**LA HOTĂRÂREA CONSILIULUI JUDEȚEAN OLT NR. 129/29.08.2019**

**PLAN DE AMPLASAMENT SI DELIMITARE A IMOBILULUI**

scara 1 : 500

Nr. cad. 27818	Suprafata masurata a imobilului (mp) 2928	Adresa imobilului: Mun. Slatina, str. Plevnei nr. 6, jud. Olt.
Unitatea Administrativ Teritoriala (UAT) SLATINA		

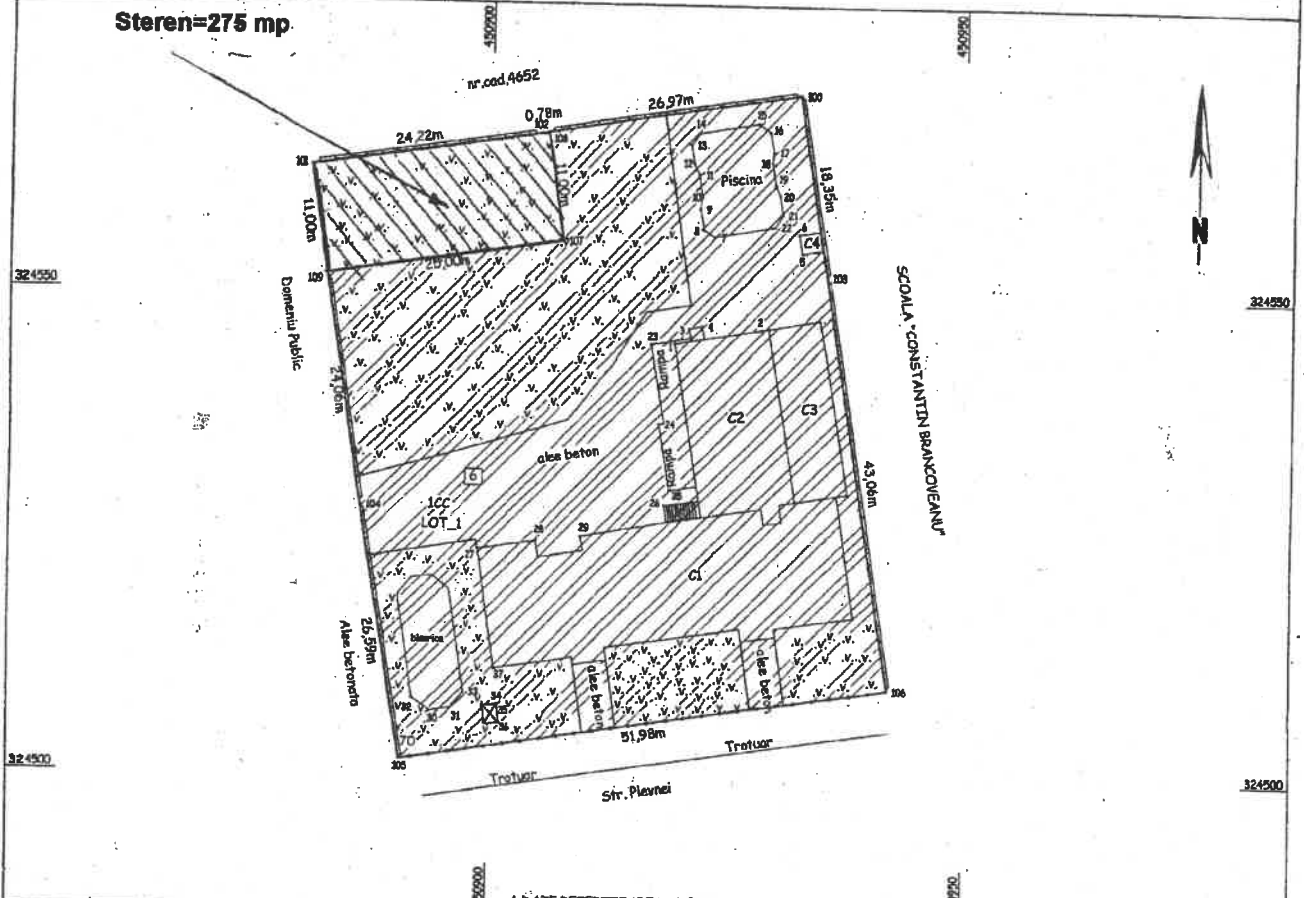

**A. DATE REFERITOARE LA TEREN**

Nr. parcela	Categorie de folosinta	Suprafata (mp)	Mentii
1	CC	2928	teren imprejuit cu gard de beton și gard metalic si limita conventionala
<b>TOTAL</b>		<b>2928</b>	

**B. DATE REFERITOARE LA CONSTRUCTII**

Cod	Destinatie	Suprafata construita la sol (mp.)	Mentii
C1	CAS	470	C1-centrul de plasament Sf. Ioachim si Ana si gradinita pentru copii cu deficiente in suprafata construita de 470 mp.
C2	CA	185	C2-anexa spalatorie + centrala termica in suprafata construita de 185 mp.
C3	CA	100	Anexa in suprafata construita de 100 mp.
C4	CA	4	Anexe in suprafata construita de 4 mp.
<b>TOTAL</b>		<b>759</b>	

**Șef Serviciu**  
**Costinel NETCU**