

PROIECT
Nr. 14/22.01.2024

HOTĂRÂRE

cu privire la: dezmembrarea unui imobil aflat în domeniul public al Județului Olt și în administrarea Direcției Generale de Asistență Socială și Protecția Copilului Olt

Având în vedere:

- Referatul de aprobare nr. 671/22.01.2024 al Președintelui Consiliului Județean Olt;
- Referatul de admitere nr. 37802/12.04.2022 al Oficiului de Cadastru și Publicitate Imobiliară Olt - Biroul de Cadastru și Publicitate Imobiliară Slatina, înregistrat la Consiliul Județean Olt sub nr. 479/17.01.2024, însoțit de documentația de dezmembrare;
- Hotărârea Consiliului Local al municipiului Slatina nr. 346/21.12.2023 referitoare la solicitarea de transmitere din domeniul public al județului Olt, în domeniul public al municipiului Slatina, a unei părți din imobilul situat în municipiul Slatina, strada Zmeurei, nr. 9B;
- Hotărârea Consiliului Județean nr. 41/26.04.2001 cu privire la însușirea inventarului bunurilor ce aparțin domeniului public al Județului Olt, cu modificările și completările ulterioare;
- Prevederile art. 25 alin.(2) din Legea cadastrului și publicității imobiliare nr. 7/1996, republicată (3), cu modificările și completările ulterioare;
- Prevederile art. 127 - 130 din Regulamentul de recepție și înscriere în evidențele de cadastru și carte funciară, aprobat prin Ordinul Directorului General al Agenției Naționale de Cadastru și Publicitate Imobiliară nr. 600/2023, modificat și completat prin Ordinul Directorului General al Agenției Naționale de Cadastru și Publicitate Imobiliară nr. 1255/2023;
- Prevederile art.879 alin.(2) și art. 880 din Legea nr.287/2009 privind Codul civil, republicat, cu modificările și completările ulterioare,

În temeiul art.87 alin.(5), art.173 alin.(1) lit. c), art.182 alin.(1) și (4) coroborat cu art.139 alin.(3) lit. g) și art.196 alin.(1) lit. a) din Ordonanța de

urgență a Guvernului nr. 57/2019 privind Codul administrativ, cu modificările și completările ulterioare,

Consiliul Județean Olt adoptă prezenta hotărâre.

Art. 1. Se aprobă dezmembrarea unui imobil situat în municipiul Slatina, str. Zmeurei, nr. 9B, județul Olt, având numărul cadastral 55913, aflat în domeniul public al județului Olt și în administrarea Direcției Generale de Asistență Socială și Protecția Copilului Olt, în imobilele:

- 1) 64782 situat în municipiul Slatina, str. Zmeurei, nr. 9B, județul Olt având suprafața măsurată de 3198 mp;
- 2) 64783 situat în municipiul Slatina, str. Zmeurei, nr. 9B, județul Olt având suprafața măsurată de 1063 mp.

Art. 2. Se însușește documentația cadastrală pentru dezmembrarea imobilului prevăzut la art.1 recepționată de Oficiul de Cadastru și Publicitate Imobiliară Olt - Biroul de Cadastru și Publicitate Imobiliară Slatina prin Referatul de admitere nr. 37802/12.04.2022, înregistrat la Consiliul Județean Olt sub nr.479/17.01.2024, conform anexei care face parte integrantă din prezenta hotărâre.

Art. 3. Se împuternicește Președintele Consiliului Județean Olt sau delegatul desemnat de acesta să semneze actul de dezmembrare și orice alte documente privind operațiunea de dezmembrare a imobilului prevăzut la art.1.

Art. 4. Prezenta hotărâre se comunică Direcției Economice, Buget-Finanțe, Direcției Tehnice și Investiții, Serviciului Administrarea Patrimoniului, Unitatea Județeană pentru Monitorizarea Serviciilor Comunitare de Utilități Publice și Autoritatea Județeană de Transport din cadrul aparatului de specialitate al Consiliului Județean Olt, Direcției Generale de Asistență Socială și Protecția Copilului Olt și Consiliului Local al municipiului Slatina, în vederea aducerii la îndeplinire, Președintelui Consiliului Județean Olt și Instituției Prefectului-Județul Olt.

INIȚIATOR
PREȘEDINTELE CONSILIULUI JUDEȚEAN OLT
Marius OPRESCU

Avizat
Secretar General al Județului
Marinela-Elena ILIE

Anexa
la Proiectul de Hotărâre nr. 14/22.01.2024

Referat de admitere, cerere nr. 37802 / 12-04-2022



Oficiul de Cadastru și Publicitate Imobiliară OLT
Biroul de Cadastru și Publicitate Imobiliară Slatina
Adresa: SLATINA, OLT, Str. Nicolae Bălcescu Nr.2, cod poștal 230092, tel
0249437930

Nr.cerere	37802
Ziua	12
Luna	04
Anul	2022

REFERAT DE ADMITERE
(Dezmembrare imobil)

Domnului/Doamnei JUDETUL OLT
Domiciliul Loc. Slatina, Bdul A.I. Cuza, Nr. 14, Jud. Olt

CONȘILIUL JUDEȚEAN OLT
RELAȚII CU PUBLICUL

Nr. 679 DATA 17.01.2024

Referitor la cererea înregistrată sub numărul **37802** din data **12-04-2022**, vă informăm:

Imobilul situat în Loc. Slatina, Str ZMEUREI, Nr. 9B, Jud. Olt, UAT Slatina avand numarul cadastral 55913 a fost dezmembrat în imobilele:

- 1) **64782** situat în Loc. Slatina, Str ZMEUREI, Nr. 9B, Jud. Olt, UAT Slatina avand suprafața măsurată 3198 mp;
- 2) **64783** situat în Loc. Slatina, Str ZMEUREI, Nr. 9B, Jud. Olt, UAT Slatina avand suprafața măsurată 1063 mp;

Certific că informațiile din prezentul extras sunt conforme cu datele din planul cadastral de carte funciארă al OCPI OLT la data: 15-04-2022.

Situația prezentată poate face obiectul unor modificări ulterioare, în condițiile Legii cadastrului și a publicității imobiliare nr. 7/1996, republicată, cu modificările și completările ulterioare.

Inspector
NATALIA NEACȘU

Natalia- Semnat digital
Carmen de Natalia-
Neacsu Carmen Neacsu
Data: 2022.04.15
13:20:31 +03'00'

Șef Serviciu
Netcu Costinel

PLAN DE AMPLASAMENT SI DELIMITARE A IMOBILULUI

cu propunerea de dezlipire

INTRAVILAN

scara 1 : 500

Nr. cadastral	Suprafata masurata a imobilului(mp)	Adresa imobilului
55913	4261	Mun. Slatina, Str. Zmeurii, nr. 9B, Jud. OLT
Nr. Carte Funciara	Unitatea Administrativ Teritoriala(UAT)	
	SLATINA	

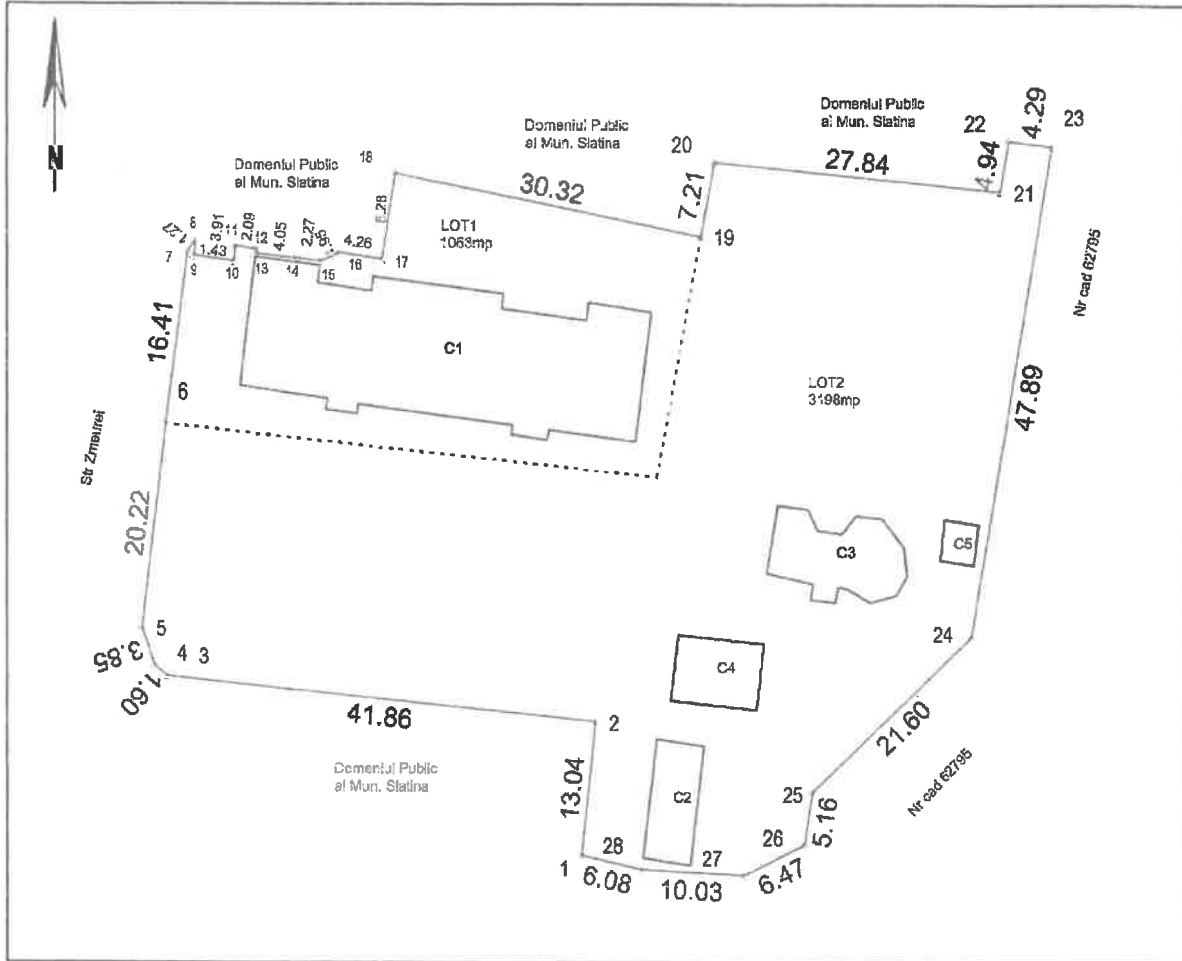

Situatia actuala (inainte de dezlipire)				Situatia viitoare (dupa dezlipire)			
Nr. cad.	Suprafata (mp)	Categ. de folos.	Descrierea imobilului	Nr. cad.	Suprafata (mp)	Categ. de folos.	Descrierea imobilului
55913	4261	Cc	C.F. nr. 55913	64783	1063	Cc	LOT 1
				64782	3198	Cc	LOT 2
Total	4261			Total	4261		

Digitally signed by Valentin-Catalin Dogaru
 Date: 2022.04.15 09:29:57 +03:00
 Confirm executarea masuratorilor la teren,
 corectitudinea intocmirii documentatiei cadastrale si
 corespondenta acesteia cu realitatea din teren
 Semnatura si stampila

Inspector,
 Confirm introducerea imobilului in baza de date integrall si
 atribuirea numarului cadastral
 Semnatura si paraa
 Data:
 Semnat digital
 de Natalia-
 Carmen
 Neacsu
 Data:
 2022.04.15
 13:18:38
 +03'00'

Stampila BCPI

Data: 11.04.2022

**PLAN DE AMPLASAMENT SI DELIMITARE A IMOBILULUI
INTRAVILAN
scara 1 : 500**

Nr. cadastral	Suprafata masurata a imobilului (mp)	Adresa imobilului
64783	1063	Mun. Slatina, Str. Zmeurei, nr. 9B, Jud. OLȚ

Nr. Carte Funciara	Unitatea Administrativ Teritoriala (UAT)
	SLATINA

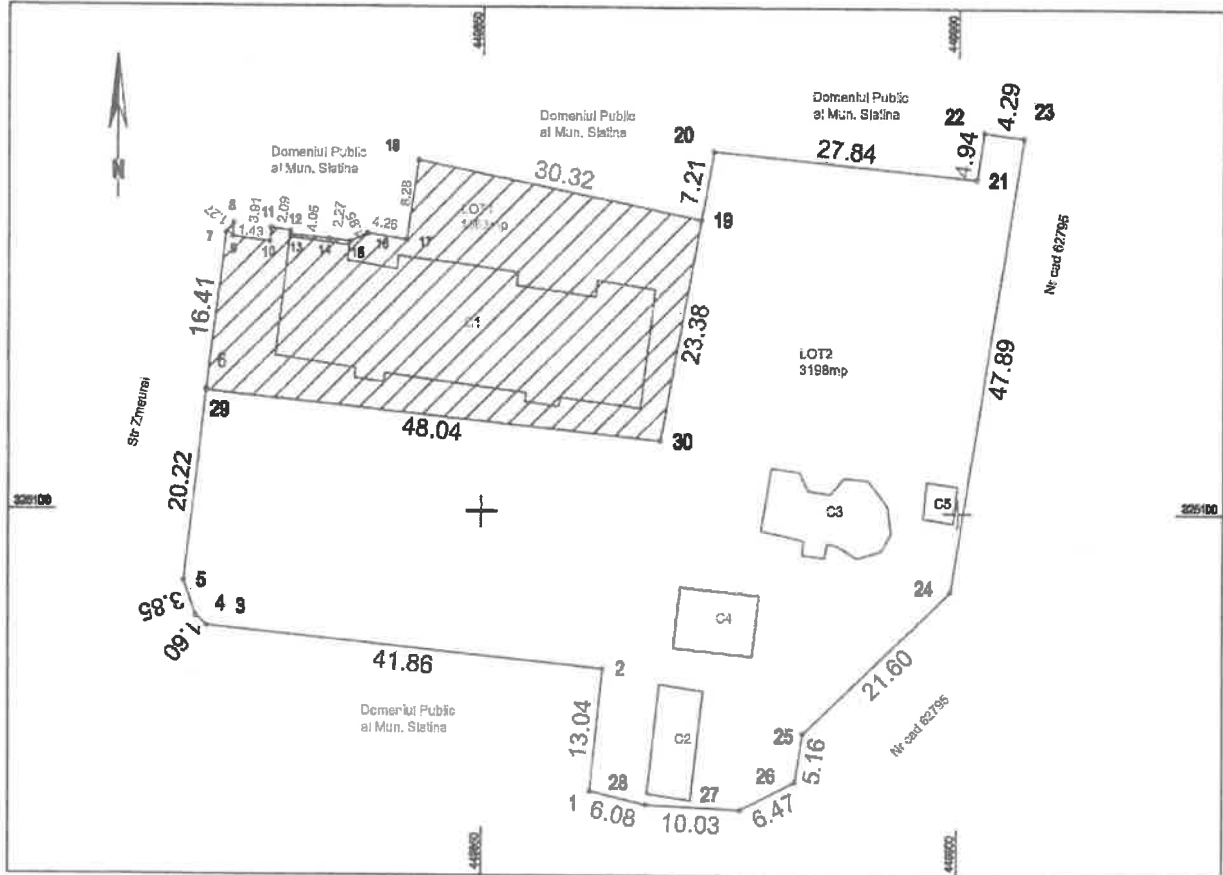

A. DATE REFERITOARE LA TEREN

Nr. parcela	Categ. de folos.	Suprafata (mp)	Mentii
1	Cc	1063	Teren imprejmuit pe latura de N si V cu gard metalic, si pe latura de S si E neimprejmuit
Total		1063	

B. DATE REFERITOARE LA CONSTRUCTII

Cod	Destinatie	Suprafata construita la sol (mp)	Mentii
C1	CL	468	Pavilion Central in suprafata de 468mp cu regim de inaltime D+P+2, construit in anul 2000, si suprafata desfasurata de 1872mp
Total		468	

Suprafata totala masurata a imobilului = 1063 mp
Suprafata din act = 4261 mp

Executant,
S.C. CONPRO APEX PROIECT S.R.L.
Confirm executarea măsurătorilor la teren,
corectitudinea întocmirii documentației cadastrale și
corespondența acesteia cu realitatea din teren

Valentin-Catalin Dogaru
Digitally signed by Valentin-Catalin Dogaru
Date: 2022.04.15 09:29:57 +03:00

Inspector,
Confirm introducerea imobilului în baza de date integrată și
atribuirea numărului cadastral

Semnatura și parafa
Data: Semnat digital
de Natalia-
Carmen
Neacsu
Data:
2022.04.15
13:18:58
+03'00'

**Natalia-
Carmen
Neacsu**

Data: 11.04.2022

Stampila BCPI

**PLAN DE AMPLASAMENT SI DELIMITARE A IMOBILULUI
INTRAVILAN
scara 1 : 500**

Nr. cadastral	Suprafata masurata a imobilului(mp)	Adresa imobilului
64782	3198	Mun. Slatina, Str. Zmeurei, nr. 9B, Jud. OLT

Nr. Carte Funciara	Unitatea Administrativ Teritoriala (UAT)
	SLATINA

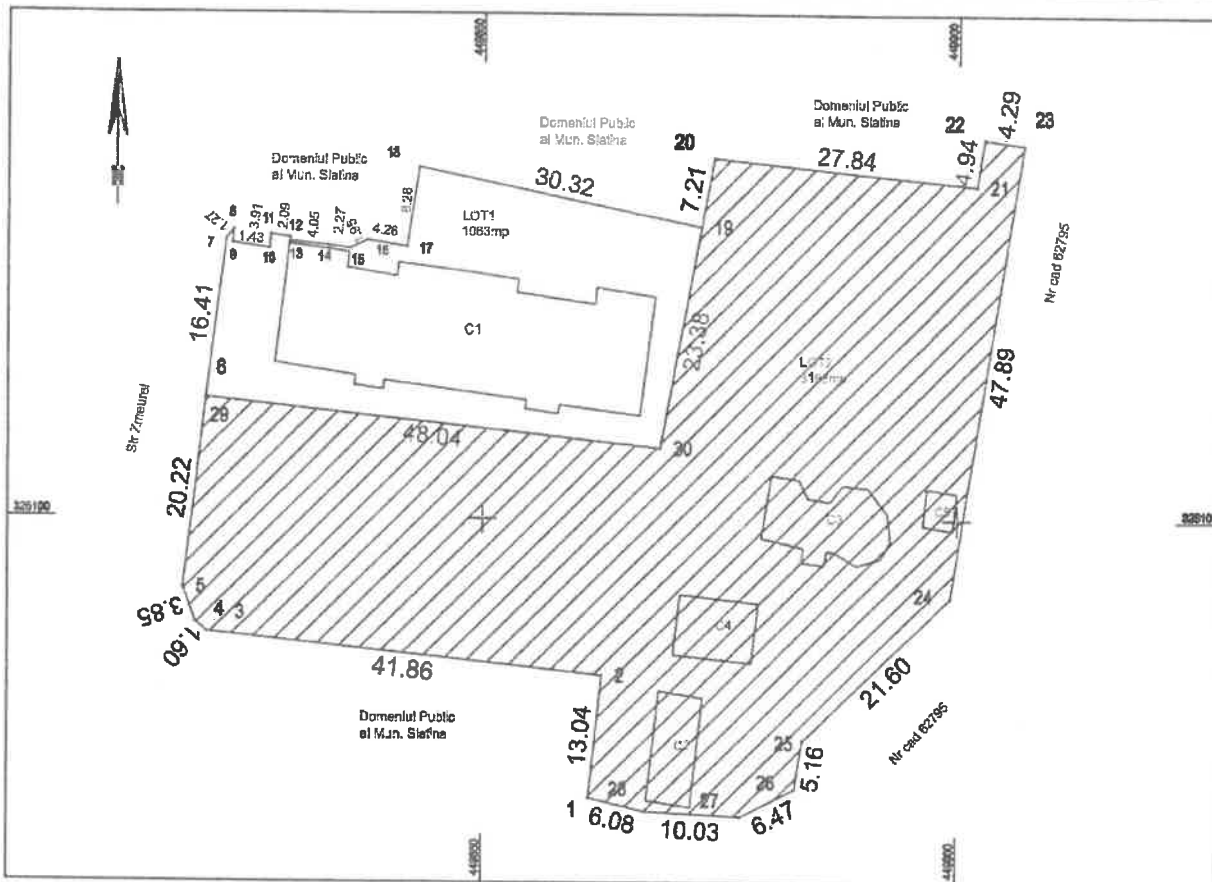

A. DATE REFERITOARE LA TEREN

Nr. parcela	Categ. de folos.	Suprafata (mp)	Mentiuni
1	Cc	3198	Teren împrejmuit pe toate laturile cu gard metalic
Total		3198	

B. DATE REFERITOARE LA CONSTRUCTII

Cod	Destinatie	Suprafata construita in suprafata	Mentiuni
C1	CA	54	Spatiu in suprafata de 54mp, cu regim de inaltime P, construita in anul 2030 si suprafata desfasurata de 54mp
C2	CA	88	Basin de incalzire in suprafata de 88mp, cu regim de inaltime P, construit in anul 2000 si suprafata desfasurata de 88mp
C3	CA	53	Anexa in suprafata de 53mp, cu regim de inaltime P, construita in anul 2000 si suprafata desfasurata de 53mp
C4	CA	13	WC in suprafata de 13mp, cu regim de inaltime P, construit in anul 2003 si suprafata desfasurata de 13mp
Total		208	

Suprafata totala masurata a imobilului = 3198 mp
Suprafata din act = 4261 mp

Executant,
Valentin Catalin Dogaru
Digitaly signed by Valentin Catalin Dogaru
Date: 2022.04.15 09:29:57 +03:00

Inspector,
Confirm introducerea imobilului in baza de date integrala si
atribuirea numarului cadastral
Semnatura si parafa
Data: 2022.04.15 13:19:11 +03:00
Natalia-Carmen Neacsu

Data: 11.04.2022

Stampila BCPI



**Oficiul de Cadastru și Publicitate Imobiliară OLT
Biroul de Cadastru și Publicitate Imobiliară Slatina**

SLATINA, OLT, Str. Nicolae Băicescu Nr.2, cod poștal 230092, tel 0249437930

Nr.cerere	37802
Ziua	12
Luna	04
Anul	2022

**Extras de Plan Cadastral de Carte Funciară
pentru
Imobil număr cadastral 55913 / UAT Slatina**

TEREN Intravilan

Adresa: Loc. Slatina, Str Zmeurei, Nr. 9B, Jud. Olt

Nr. CF vechi:16800

Nr. cadastral vechi:4814

Comuna/Oras/Municipiu: Slatina

Nr. cadastral	Suprafața măsurată	Observații / Referințe
55913	4261	

* Suprafața este determinată în planul de proiecție Stereo 70.

DETALII LINIARE IMOBIL

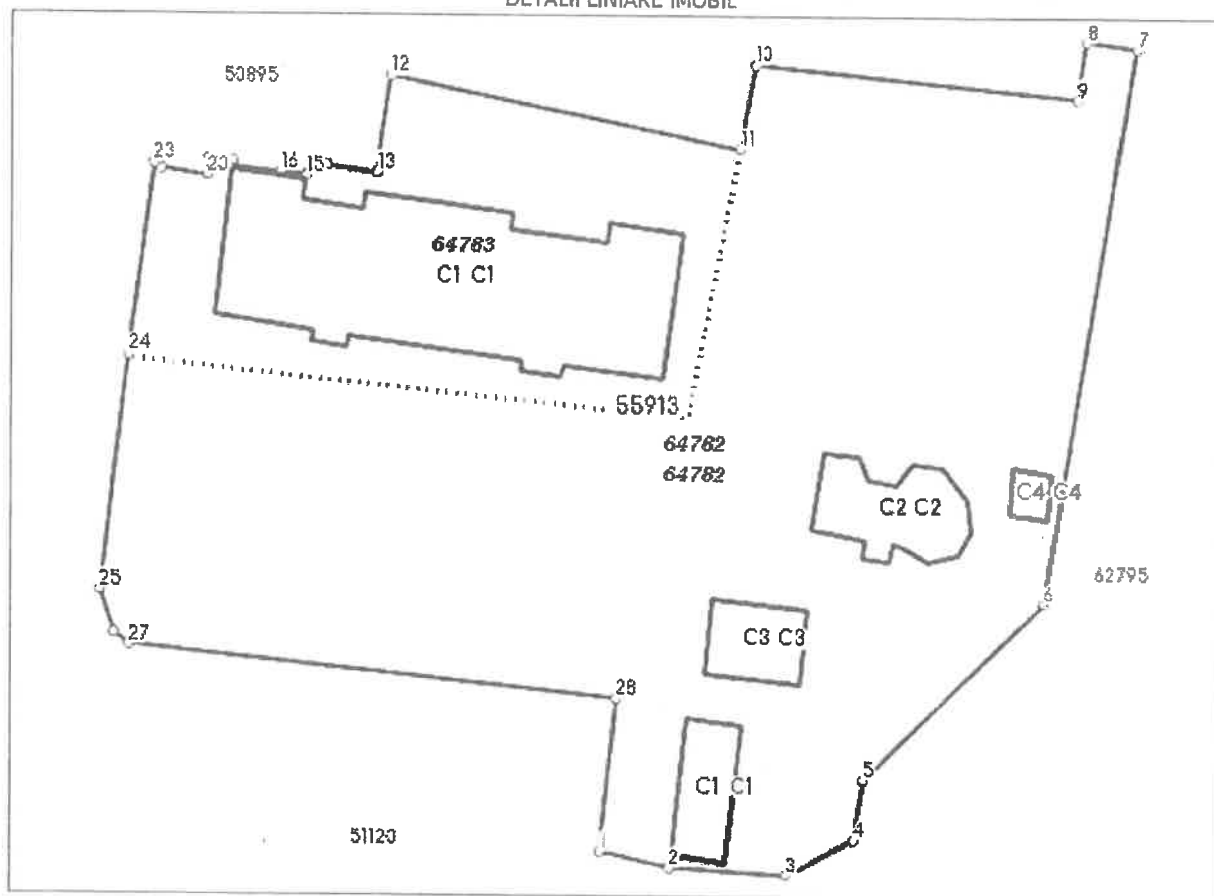

**Incastrare in zonă
scara 1:1000**

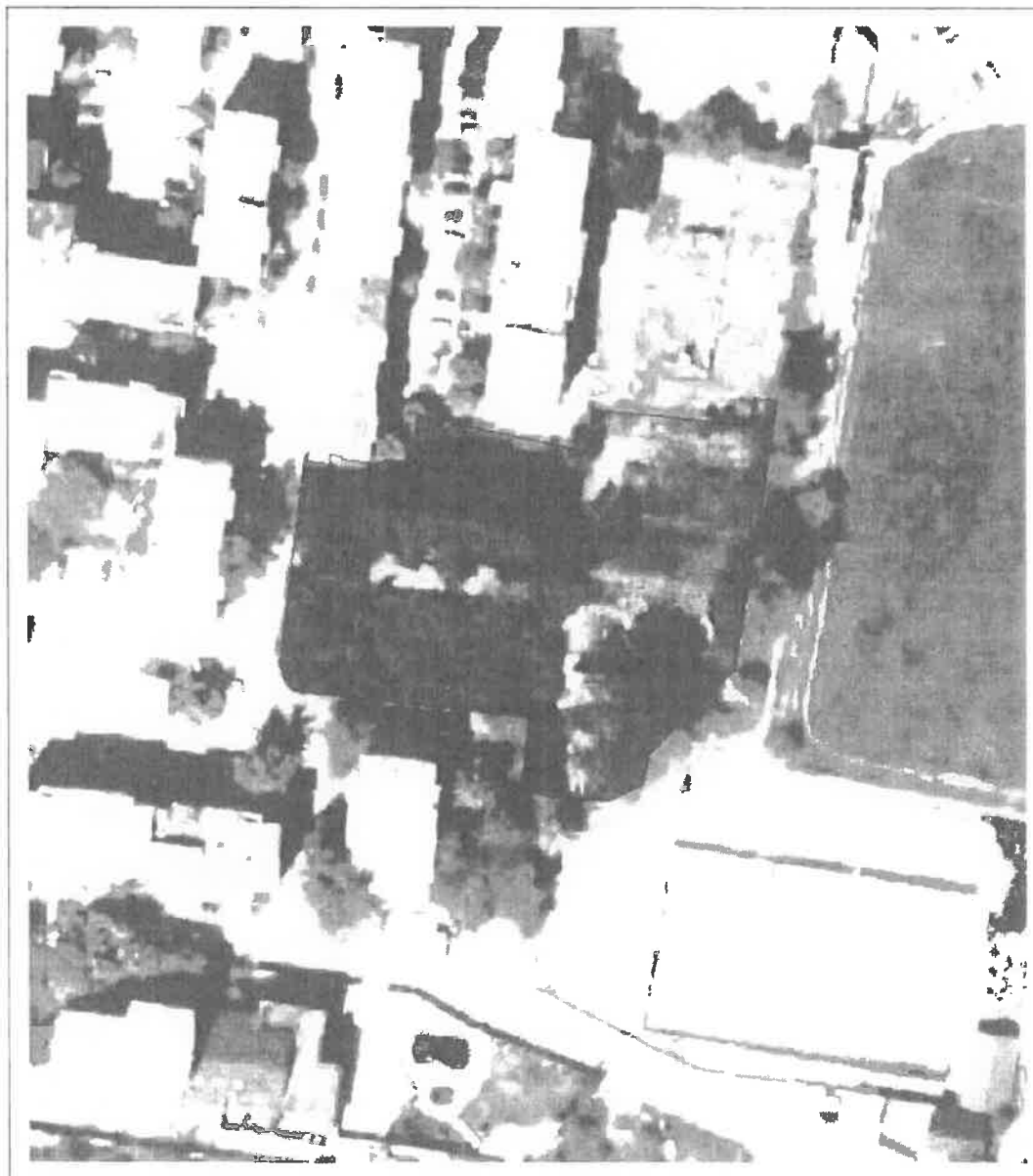

Date referitoare la teren

Crt	Categoria de folosință	Intra vilan	Suprafața (mp)	Tarla	Parcelă	Observații / Referințe
1	curti constructii	DA	4.261			
	TOTAL:		4.261			

Date referitoare la construcții

Crt	Numar	Destinație construcție	Supraf. (mp)	Situație juridică	Observații / Referințe
1	CAD: 4814-C1	construcții de locuințe	468	Cu acte	D+P+2 pavilion central în suprafața construită de 468 mp.
2	CAD: 4814-C2	construcții anexa	54	Cu acte	Spalatorie în suprafața construită de 54 mp.
3	CAD: 4814-C3	construcții anexa	88	Cu acte	Bazin de înot în suprafața construită de 88
4	CAD: 4814-C4	construcții anexa	53	Cu acte	Anexa în suprafața construită de 53
5	CAD: 4814-C5	construcții anexa	13	Fara acte	WC în suprafața construită de 13 mp.

Lungime Segmente

1) Valorile lungimilor segmentelor sunt obținute din proiecte în plan.

Punct început	Punct sfârșit	Lungime segment (m)	Punct început	Punct sfârșit	Lungime segment (m)
1	2	6.083	2	3	10.032
3	4	6.471	4	5	5.157
5	6	21.602	6	7	47.887
7	8	4.29	8	9	4.937
9	10	27.845	10	11	7.213
11	12	30.316	12	13	8.282
13	14	4.257	14	15	1.951
15	16	2.272	16	17	4.051
17	18	0.46	18	19	2.092
19	20	1.452	20	21	3.915
21	22	1.425	22	23	1.269
23	24	16.411	24	25	20.223
25	26	3.849	26	27	1.604
27	28	41.865	28	1	13.041

** Lungimile segmentelor sunt determinate în planul de proiecție Stereo 70 și sunt rotunjite la 1 milimetru.

*** Distanța dintre puncte este formată din segmente cumulate ce sunt mai mici decât valoarea 1 milimetru.

Pentru acest imobil există înregistrate următoarele documentații cadastrale neînscrise în cartea funciară:

Nr Crt	Numar cerere	Data cerere	Termen eliberare	Obiect cerere
1	37802	12.04.2022	15.04.2022	Dezmembrare/Comasare

Ca urmare a soluționării cererii nr. 37802 înregistrată la data de 12.04.2022, s-a propus dezmembrarea imobilului rezultând următoarele imobile:

Nr Crt	Identificator electronic	Suprafața (mp)	Adresa
1	64782	3198	Loc. Slatina, Str Zmeurei, Nr. 9B, Jud. Olt
2	64783	1063	Loc. Slatina, Str Zmeurei, Nr. 9B, Jud. Olt

Certific că informațiile din prezentul extras sunt conforme cu datele din planul cadastral de carte funciară al OCPI OLT la data: 15-04-2022

Situația prezentată poate face obiectul unor modificări ulterioare, în condițiile Legii cadastrului și publicității imobiliare nr. 7/1996, republicată.

Consilier/Inspector de specialitate,

NATALIA NEACSU
 Semnat digital de
 Natalia-Carmen Neacsu
 Data: 2022.04.15
 13:19:34 +03'00'

REFERAT DE APROBARE
la Proiectul de hotărâre cu privire la: dezmembrarea unui imobil aflat în
domeniul public al Județului Olt și în administrarea Direcției Generale de
Asistență Socială și Protecția Copilului Olt

Prin proiectul de hotărâre se propune aprobarea dezmembrării unui imobil aflat în domeniul public al Județului Olt și în administrarea Direcției Generale de Asistență Socială și Protecția Copilului Olt.

La art.87 alin.(5) din Ordonanța de urgență a Guvernului nr. 57/2019 privind Codul administrativ, cu modificările și completările ulterioare, se prevede că *„Autoritățile administrației publice locale administrează sau, după caz, dispun de resursele financiare, precum și de bunurile proprietate publică sau privată ale unităților administrativ-teritoriale, în conformitate cu principiul autonomiei locale”* iar în art.173 alin.(1) lit.c) din același act normativ se prevăd ca atribuții ale Consiliului Județean *„atribuții privind administrarea domeniului public și privat al Județului”*.

Prin Hotărârea nr. 346/21.12.2023 Consiliul Local al municipiului Slatina a solicitat transmiterea unei părți din imobilul situat în municipiul Slatina, strada Zmeurei, nr. 9B, jud. Olt, înscris în cartea funciară nr. 55913 a UAT Slatina, respectiv a terenului în suprafață de 3198 mp cu număr cadastral 64782 și a construcțiilor existente pe acesta identificate după cum urmează :

- spălătorie construcție în suprafață construită de 54 mp
- bazin de înot în suprafață construită de 88 mp
- gospodărie anexă cu suprafața construită de 53 mp
- wc în suprafață construită de 13 mp
- împrejmuire cu gard metalic și din plasă de sârmă în lungime de 289,91 ml, din domeniul public al județului Olt, în domeniul public al municipiului Slatina.

Prin Referatul de admitere nr. 37802/12.04.2022 al Oficiului de Cadastru și Publicitate Imobiliară Olt - Biroul de Cadastru și Publicitate Imobiliară Slatina, înregistrat la Consiliul Județean Olt sub nr. 479/17.01.2024, a fost admisă cererea Consiliului Județean Olt și a fost

dezmembrat imobilul situat municipiul Slatina, str. Zmeurei, nr. 9B, județul Olt, având numărul cadastral 55913, conform documentației cadastrale întocmită în acest sens și care constituie anexă la Proiectul de Hotărâre, astfel:

- 1) 64782 situat în municipiul Slatina, str. Zmeurei, nr. 9B, județul Olt având suprafața măsurată de 3198 mp;
- 2) 64783 situat în municipiul Slatina, str. Zmeurei, nr. 9B, județul Olt având suprafața măsurată de 1063 mp.

În conformitate cu prevederile art. 25 alin.(2) din Legea cadastrului și publicității imobiliare nr. 7/1996, republicată (3), cu modificările și completările ulterioare, actele de alipire și dezlipire a imobilelor înscrise în cartea funciară se încheie în formă autentică.

De asemenea, potrivit prevederilor art. 879 alin.(2) și art. 880 alin. (2) din Legea nr. 287/2009 privind Codul civil, republicat, cu modificările și completările ulterioare, imobilul înscris în cartea funciară se modifică și prin dezlipiri, dacă se desparte o parte din imobil sau se micșorează întinderea acestuia.

În caz de alipire sau dezlipire, imobilele rezultate se vor transcrie în cărți funciare noi, cu menționarea noului număr cadastral pentru fiecare imobil, iar cartea funciară sau, după caz, vechile cărți funciare se vor închide, fără a se mai putea redeschide pentru alte înscrieri.

Dacă întregul imobil înscris în cartea funciară a fost transcris, aceasta se va închide și nu va mai putea fi redeschisă pentru noi înscrieri.

Proiectul de hotărâre propune aprobarea dezmembrării imobilului teren și construcții situat în municipiul Slatina, str. Zmeurei, nr. 9B, județul Olt, conform celor expuse mai sus, precum și împuternicirea Președintelui Consiliului Județean Olt sau delegatul desemnat de acesta să semneze actul de dezmembrare și orice alte documente privind operațiunea de dezmembrare a imobilului menționat anterior.

Ulterior, după autentificarea actului de dezmembrare a imobilului, Consiliul Județean Olt va iniția un proiect de hotărâre cu privire la trecerea imobilului solicitat de Consiliul Local al municipiului Slatina din domeniul public al județului Olt și din administrarea Direcției Generale de Asistență Socială și Protecția Copilului Olt în domeniul public al municipiului Slatina, precum și încetarea interesului și uzului public județean.

Având în vedere că a fost întocmit cu respectarea prevederilor legale în vigoare, propun spre aprobare, în forma în care a fost prezentat, proiectul de hotărâre cu privire la dezmembrarea unui imobil aflat în domeniul public al județului Olt și în administrarea Direcției Generale de Asistență Socială și Protecția Copilului Olt.

INIȚIATOR
Președintele Consiliului Județean Olt
Marius OPRESCU

AVIZAT

VICEPREȘEDINTE
Virgil DELUREANU

VICEPREȘEDINTE
Ionuț - Cătălin IVAN

RAPORT

la Proiectul de hotărâre cu privire la: dezmembrarea unui imobil aflat în domeniul public al Județului Olt și în administrarea Direcției Generale de Asistență Socială și Protecția Copilului Olt

La art.87 alin.(5) din Ordonanța de urgență a Guvernului nr. 57/2019 privind Codul administrativ, cu modificările și completările ulterioare, se prevede că „Autoritățile administrației publice locale administrează sau, după caz, dispun de resursele financiare, precum și de bunurile proprietate publică sau privată ale unităților administrativ-teritoriale, în conformitate cu principiul autonomiei locale” iar în art.173 alin.(1) lit.c) din același act normativ se prevede ca atribuții ale Consiliului Județean „atribuții privind administrarea domeniului public și privat al Județului”.

Prin Hotărârea nr. 346/21.12.2023 Consiliul Local al municipiului Slatina a solicitat transmiterea unei părți din imobilul situat în municipiul Slatina, strada Zmeurei, nr. 9B, jud. Olt, înscris în cartea funciară nr. 55913 a UAT Slatina, respectiv a terenului în suprafață de 3198 mp cu număr cadastral 64782 și a construcțiilor existente pe acesta identificate după cum urmează :

- spălătorie construcție în suprafață construită de 54 mp
- bazin de înot în suprafață construită de 88 mp
- gospodărie anexă cu suprafața construită de 53 mp
- wc în suprafață construită de 13 mp
- împrejmuire cu gard metalic și din plasă de sârmă în lungime de 289,91 ml, din domeniul public al județului Olt, în domeniul public al municipiului Slatina.

Prin Referatul de admitere nr. 37802/12.04.2022 al Oficiului de Cadastru și Publicitate Imobiliară Olt - Biroul de Cadastru și Publicitate Imobiliară Slatina, înregistrat la Consiliul Județean Olt sub nr. 479/17.01.2024, a fost admisă cererea Consiliului Județean Olt și a fost dezmembrat imobilul situat municipiul Slatina, str. Zmeurei, nr. 9B, județul Olt, având numărul cadastral 55913, conform documentației cadastrale întocmită în acest sens și care constituie anexă la Proiectul de Hotărâre, astfel:

- 1) 64782 situat în municipiul Slatina, str. Zmeurei, nr. 9B, județul Olt având suprafața măsurată de 3198 mp;
- 2) 64783 situat în municipiul Slatina, str. Zmeurei, nr. 9B, județul Olt având suprafața măsurată de 1063 mp.

În conformitate cu prevederile art. 25 alin.(2) din Legea cadastrului și publicității imobiliare nr. 7/1996, republicată (3), cu modificările și completările ulterioare, actele de alipire și dezlipire a imobilelor înscrise în cartea funciară se încheie în formă autentică.

De asemenea, potrivit prevederilor art. 879 alin.(2) și art. 880 alin. (2) din Legea nr. 287/2009 privind Codul civil, republicat, cu modificările și completările ulterioare, imobilul înscris în cartea funciară se modifică și prin dezlipiri, dacă se desparte o parte din imobil sau se micșorează întinderea acestuia.

În caz de alipire sau dezlipire, imobilele rezultate se vor transcrie în cărți funciare noi, cu menționarea noului număr cadastral pentru fiecare imobil, iar cartea funciară sau, după caz, vechile cărți funciare se vor închide, fără a se mai putea redeschide pentru alte înscrisuri.

Dacă întregul imobil înscris în cartea funciară a fost transcris, aceasta se va închide și nu va mai putea fi redeschisă pentru noi înscrisuri.

Proiectul de hotărâre propune aprobarea dezmembrării imobilului teren și construcții situat în municipiul Slatina, str. Zmeurei, nr. 9B, județul Olt, conform celor expuse mai sus, precum și împuternicirea Președintelui Consiliului Județean Olt sau delegatul desemnat de acesta să semneze actul de dezmembrare și orice alte documente privind operațiunea de dezmembrare a imobilului menționat anterior.

Ulterior, după autentificarea actului de dezmembrare a imobilului, Consiliul Județean Olt va iniția un proiect de hotărâre cu privire la trecerea imobilului solicitat de Consiliul Local al municipiului Slatina din domeniul public al județului Olt și din administrarea Direcției Generale de Asistență Socială și Protecția Copilului Olt în domeniul public al municipiului Slatina, precum și încetarea interesului și uzului public județean.

Având în vedere că a fost întocmit cu respectarea prevederilor legale în vigoare, se propune spre aprobare, în forma în care a fost prezentat, proiectul de hotărâre cu privire la dezmembrarea unui imobil aflat în domeniul public al județului Olt și în administrarea Direcției Generale de Asistență Socială și Protecția Copilului Olt.

**Director Executiv
Cornel MOTOI**

**Șef Serviciu
Juridic-contencios
Ana - Venera ȘTEFĂNESCU**

**Șef Serviciu
Adminstrarea Patrimoniului,
Unitatea Județeană pentru Monitorizarea
Serviciilor Comunitare de Utilități Publice
și Autoritatea Județeană de Transport
Costinel NETCU**